

デジタル複合機

Digital multifunctional system

改訂版
Revised Edition

MX-M356N/MX-M356U
MX-M316N/MX-M266N
MX-M315N/MX-M315NE
MX-M265N/MX-M265NE
MX-M315U/MX-M265U
MX-M356FP/MX-M316FP
MX-M266FP/MX-M316G
MX-RP20/MX-RP19
MX-VR12/MX-TR18

MODEL MX-HD15/MX-HD14

このパーツガイドに掲載されている表示価格ランクは消費税抜きです。

CONTENTS

- | | |
|--|--|
| ① 外装 (Exteriors) | ⑩ RSPF 駆動部 (Drive section)
[MX-M315N, MX-M315NE, MX-M265N, MX-M265NE, MX-RP19] |
| ② 操作パネル (Operation Panel) | ⑪ 7°プロセスユニット (Process unit) |
| ③ スキャナユニット 1 (Scanner Unit 1) | ⑫ DV ユニット (DV unit) |
| ④ スキャナユニット 2 (Scanner Unit 2) | ⑬ 定着ユニット (Fusing unit) |
| ⑤ ランプユニット (Lamp unit) | ⑭ メイン駆動ユニット (Main drive unit) |
| ⑥ 原稿検知部・オリジナルカバー (Original detect section・Original Cover) | ⑮ 500 枚トレイユニット (500 paper tray unit) |
| ⑦ RSPF 外装ユニット (Exteriors section)
[MX-M356N, MX-M316N, MX-M266N, MX-M356FP, MX-M316FP, MX-M266FP, MX-RP20] | ⑯ 給紙ユニット (Paper Feed Unit) |
| ⑧ RSPF 原稿トレイ (Original tray)
[MX-M356N, MX-M316N, MX-M266N, MX-M356FP, MX-M316FP, MX-M266FP, MX-RP20] | ⑰ 2nd 給紙ユニット (2nd paper Feed Unit)
[MX-M356N, MX-M316N, MX-M266N, MX-M315N, MX-M315NE, MX-M356U, MX-M315U, MX-M356FP, MX-M316FP, MX-M266FP, MX-M316G] |
| ⑨ RSPF 給紙部 (Paper feed section)
[MX-M356N, MX-M316N, MX-M266N, MX-M356FP, MX-M316FP, MX-M266FP, MX-RP20] | ⑱ 2nd ユニット (2nd unit)
[MX-M356N, MX-M316N, MX-M266N, MX-M315N, MX-M315NE, MX-M356U, MX-M315U, MX-M356FP, MX-M316FP, MX-M266FP, MX-M316G] |
| ⑩ RSPF 分離部 (Separation section)
[MX-M356N, MX-M316N, MX-M266N, MX-M356FP, MX-M316FP, MX-M266FP, MX-RP20] | ⑳ 手差しマフ給紙ユニット (Manual paper feed unit) |
| ⑪ RSPF 搬送部 1 (Transport section 1)
[MX-M356N, MX-M316N, MX-M266N, MX-M356FP, MX-M316FP, MX-M266FP, MX-RP20] | ㉑ 手差しマフ給紙トレイユニット (Manual paper feed tray unit) |
| ⑫ RSPF 搬送部 2 (Transport section 2)
[MX-M356N, MX-M316N, MX-M266N, MX-M356FP, MX-M316FP, MX-M266FP, MX-RP20] | ㉒ サイドドアユニット (Side door unit) |
| ⑬ RSPF トレイ部 (Base tray section)
[MX-M356N, MX-M316N, MX-M266N, MX-M356FP, MX-M316FP, MX-M266FP, MX-RP20] | ㉓ 転写ローラーユニット (Transfer roller unit) |
| ⑭ RSPF 外装・搬送 (Exteriors, Transport)
[MX-M315N, MX-M315NE, MX-M265N, MX-M265NE, MX-RP19] | ㉔ 排紙フレーム (Delivery unit) |
| ⑮ RSPF 給紙・原稿トレイ (Paper feed, Original tray)
[MX-M315N, MX-M315NE, MX-M265N, MX-M265NE, MX-RP19] | ㉕ シフターユニット (Shifter unit) |
| ⑯ RSPF 搬送部 (Paper transfer section)
[MX-M315N, MX-M315NE, MX-M265N, MX-M265NE, MX-RP19] | ㉖ 排紙駆動ユニット・シフト駆動ユニット (Delivery drive unit・Shift drive unit) |
| ⑰ RSPF トレイ部 (Base tray)
[MX-M315N, MX-M315NE, MX-M265N, MX-M265NE, MX-RP19] | ㉗ ジョブセパレーター (Job separator)
[MX-M356FP, MX-M316FP, MX-M266FP, MX-TR18] |
| | ㉘ PS ユニット (PS unit) |
| | ㉙ フレームセクション 1 (Frame section 1) |
| | ㉚ フレームセクション 2 (Frame section 2) |
| | ㉛ フレームセクション 3 (Frame section 3) |
| | ㉜ フレームセクション 4 (Frame section 4) |
| | ㉝ ハーネス部 (Harness section) |
| | ㉞ ワイヤサドル・クランプ (Wire saddle, Clamp) |
| | ㉟ 付属品 (Accessories) |

仕向地インデックス (Destination index)

マトリックスに記載している地域名について、各々の国がどの地域に該当するかは、下記表を参照する事。

Regarding the name of regions listed on matrix, refer to the table below to figure out which country belongs to which region.

Classification by the large area (大分類)	Classification by the small area (小分類)	Country(国)	Classification by the voltage	Classification by the Paper standard
Japan(日本)	Japan(日本)	Japan(日本)	100V	AB series
Americas	Americas 1	U.S.A. / Canada / LAG(120V)	120V	Inch series
Europe	Europe 1	Germany / Spain / France / Italy / The Netherlands / Switzerland	200V series	AB series
		U.kingdom	200V series	AB series
		Sweden / Denmark / Finland / Norway	200V series	AB series
	Europe 2	Greek / Cyprus / Turkish / Polish / Hungarian / Czech / Slovak	200V series	AB series
		Romania / Latvia / Portugal	200V series	AB series
	Europe 3	Russia	200V series	AB series
Australia	Australia	Australia / New Zealand	200V series	AB series
Asia	Asia 1	Hong Kong / Thailand / India	200V series	AB series
	Asia 2	Singapore / Malaysia / Vietnam	200V series	AB series
	Asia 3	Philippines	200V series	Inch series
	Asia 4	Yemen / Saudi Arabia / Bahrain / Kuwait / UAE / Oman / Qatar	200V series	Inch series
	Asia 5	Egypt / Jordan / Nigeria / West Africa	200V series	AB series
	Asia 6	Tunisia / Morocco	200V series	AB series
	Asia 7	Lebanon / Pakistan	200V series	AB series
Class B	Taiwan	Taiwan	110V	AB series
	South Africa	South Africa	200V series	AB series
	Brazil	Brazil	120V	AB series

補修部品のランク付

市場における補修部品の在庫管理が、適正に運営出来る手助けとなることを、目的とします。

Aランク：メンテナンスパーツ、メンテナンスパーツには入っていないがメンテナンスパーツに近い消耗パーツ。

Bランク：性能・機能パーツ（センサー、クラッチ等の電気パーツ）、消耗パーツ。

Eランク：基板含むユニットパーツ。

Dランク：整備パーツ（外装、パッキング、同梱パーツ）。

Cランク：上記ランク以外のパーツ（基板の子部品を除いたもの）。

DEFINITION

Rank A : Maintenance parts, and consumable parts which are not included in but closely related to maintenance parts

Rank B : Performance/function parts (sensors, clutches, and other electrical parts), consumable parts

Rank E : Unit parts including PWB

Rank D : Preparation parts (External fitting, packing, parts packed together)

Rank C : Parts other than the above (excluding sub components of PWB)

安全性・信頼性確保のため部品は、必ず正規のものをご使用下さい。

△印の商品は、安全上重要な部品です。交換をする時は、安全及び性能維持のため必ず指定の部品をご使用下さい。

Because parts marked with "△" is indispensable for the machine safety maintenance and operation, it must be replaced with the parts specific to the product specification.

○ 当モデルのサービス資料には、この資料以外にサービスマニュアルがあります。合わせてご利用下さい。

○ ナンバーが白抜きのパーツは、ユニットのなかに含まれません。

○ Other than this Parts Guide, please refer to documents Service Manual of this model.

○ Please use the 13 digit code described in the right hand corner of front cover of the document, when you place an order.

○ For U.S. only-Use order codes provided in advertising literature. Do not order from parts department.

○ Part with the void number is excluded from the unit.

[NOTE]

PRICE RANK: * These parts are supplied by SMF.

<修正パーツガイド活用時の注意>

・ 部品の互換性は下表の通り、No1 ～ 6 で表現しております。

< 互換性 >

1	新・旧の互換性有り。
2	新の代わりに旧は使用可。旧の代わりに新は使用不可。
3	新の代わりに旧は使用不可。旧の代わりに新は使用可。
4	新・旧の互換性無。
5	旧 (a,b,c...) どうし一対、又は、新 (a,b,c...) どうし一対で、互換性有。
6	その他

・ 部品の追加・変更・廃止・員数の増減等の変更は下表のマークで表現しております。

< 変更区分 >

新規追加		員数増・その他	☆
変 更		員数減	★
廃 止		パーツ修正	

・ 変更時期のランニングチェンジは、RC として記載しています。

< 変更時期 >

RC	ランニングチェンジ
----	-----------

<Reason for Change / 変更理由 >

英文	和文
[Missing parts code]	パーツコード記載漏れ
[Commonization]	共通化
[Improve performance]	性能向上
[Carried-out timing change]	実施時期変更
[Productivity improvement]	生産性向上
[Specification change]	仕様変更
[Parts code correction]	パーツコード訂正
[Change supply form]	供給形態変更

<Note for use of the revised Parts Guide>

・ Interchangeability of parts is expressed by No1~6 as shown in the table below.

<Interchangeability>

1	Interchangeable.
2	Current type can be used in place of new type. New type cannot be used in place of current type.
3	Current type cannot be used in place of new type. New type can be used in place of current type.
4	Not interchangeable.
5	Interchangeable if replaced with same types of related parts in use.
6	Others

・ New & Addition, Change, Abolition, and Quantity change are expressed with the marks shown in the table below.

<Change of Division>

New & Addition		Q'antity (increase) Other	☆
Change		Q'antity (decrease)	★
Abolition		Correction	

Running Change of Effective Time is expressed as RC.

<Effective Time>

RC	Running Change
----	----------------

1 外装 (Exteriors)

NO.	PARTS CODE	Inter-change	PRICE Ex.	RANK Ja.	NEW MARK	PART RANK	DESCRIPTION	Reason for change	Effective time
1	GCÖVA0147QSZZ		AU	EZ		D	Rear cover sub	後加 [°] -切 [°]	
	GCÖVA0147QSZ1	1	AU	EZ	N	D	Rear cover sub	後加 [°] -切 [°]	[Productivity improvement] 15/Mar RC
2	XHBS740P08000		AA	DD		C	Screw(4x8)	ビス	
3	GCAB-0247QSZ1		AF	DS		D	RSPF harness cover(Refer to Matrix)	RSPF 用-被蓋	
	GCAB-0247QSZZ		AF	DS		D	RSPF harness cover(Refer to Matrix)	RSPF 用-被蓋	
4	XHBS730P06000		AC	DD		C	Screw(3x6)	ビス	
5	GCÖVA0136QSZB		BC	GJ		D	Main rear cover(Refer to Matrix)	メイン後加 [°] -	
	GCÖVA0136QSZC		BC	GJ		D	Main rear cover(Refer to Matrix)	メイン後加 [°] -	
	GCÖVA0136QSZF		BC	GJ		D	Main rear cover(Refer to Matrix)	メイン後加 [°] -	
6	GCAB-0233QSZZ		AN	EQ		D	Right sub cabinet	右サブキャビ [°]	
	GCAB-0233QSZ1	3	AN	EQ		D	Right sub cabinet	右サブキャビ [°]	DCJ-845/DCE-936 15/Jun RC
7	GCÖVA0144QSZZ		AR	EQ		D	Scanner right cover	スキャナ右加 [°] -	
	GCÖVA0144QSZ1	3	AR	EQ	N	D	Scanner right cover	スキャナ右加 [°] -	[Specification change] 15/Apr RC
8	XEBS740P08000	-	AA	DD		C	Screw(4x8) [Qty:6->4]	ビス	[Improve performance] 15/Aug
9	GCÖVA0145QSZZ		AT	EZ		D	Right cover	右加 [°] -	
	GCÖVA0145QSZ2	3	AU	FG	N	D	Right cover	右加 [°] -	[Specification change] 15/Apr RC
10	GDÖR-0009QSZZ		AQ	EQ		D	Right cover door	右加 [°] -ドア	
	GDÖR-0009QSZ2	1	AQ	EQ	N	D	Right cover door [MX-M356N,MX-M316N,MX-M266N, MX-M315N,MX-M315NE,MX-M265N, MX-M265NE,MX-M315U,MX-M265U, MX-M316G]	右加 [°] -ドア	[Productivity improvement] 15/Mar RC
	GDÖR-0009QSZ3	1	AQ	EQ	N	D	Right cover door [MX-M356FP,MX-M316FP,MX-M266FP, MX-TR18]	右加 [°] -ドア	[Productivity improvement] 15/Mar RC
11	GCÖVA0146QSZZ		AQ	EQ		D	Right cover lower	右加 [°] -下	
	GCÖVA0146QSZ1	1	AQ	EQ	N	D	Right cover lower	右加 [°] -下	[Productivity improvement] 15/Mar RC
12	GCAB-0241QSZZ		AN	EQ		D	Delivery tray right	排紙トレイ右	
13	GCAB-0226QSZZ		AK	DX		D	Front cabinet right	前キャビ [°] 右	
14	LFRM-0160QSZZ		AV	FG		C	Front inner frame	前インフレーム	
15	GCAB-0228QSZ1		AU	EZ		D	Main front cabinet right	メイン前キャビ [°] 右	
	GCAB-0228QSZ2	3	AU	EZ		D	Main front cabinet right	メイン前キャビ [°] 右	[Improve performance] 15/Feb RC
16	CBDGD0067FCE5		AQ	EQ		D	Model name plate(Refer to Matrix)	機種名プレート	
	CBDGD0067FCE6		AQ	EQ		D	Model name plate(Refer to Matrix)	機種名プレート	
	CBDGD0067FCF5				N	D	Model name plate(Refer to Matrix)	機種名プレート	
	CBDGD0067FCE7	-	AQ	EQ		D	Model name plate(Refer to Matrix)	機種名プレート	[Correction] 1st Lot
	CBDGD0067FCF6				N	D	Model name plate(Refer to Matrix)	機種名プレート	
	CBDGD0067FCE8	-	AQ	EQ		D	Model name plate(Refer to Matrix)	機種名プレート	[Correction] 1st Lot
	CBDGD0067FCE9		AQ	EQ		D	Model name plate(Refer to Matrix)	機種名プレート	
	CBDGD0067FCF1		AQ	EQ		D	Model name plate(Refer to Matrix)	機種名プレート	
	CBDGD0067FCF2		AQ	EQ		D	Model name plate(Refer to Matrix)	機種名プレート	
	CBDGD0067FCF3		AQ	EQ		D	Model name plate(Refer to Matrix)	機種名プレート	
	CBDGD0067FCF4		AQ	EQ		D	Model name plate(Refer to Matrix)	機種名プレート	
	CBDGD0067FCF7		AT	EZ	N	D	Model name plate(Refer to Matrix)	機種名プレート	
CBDGD0067FCF9		AR	EQ	N	D	Model name plate(Refer to Matrix)	機種名プレート		
CBDGD0067FCG1		AR	EQ	N	D	Model name plate(Refer to Matrix)	機種名プレート		
17	GCAB-0225QSZZ		AK	DX		D	Front cabinet left	前キャビ [°] 左	
18	GCAB-0227QSZ1		AQ	EQ		D	Main front cabinet left	メイン前キャビ [°] 左	
19	HBDGD0058FCZZ		AT	EQ		D	Front cabinet badge	前キャビ [°] バッジ	
20	GCÖVA0149QSZ1		AV	FG		D	Scanner front cover right	スキャナ前加 [°] -右	
21	LX-BZ0088QSPZ		AA	DD		C	Screw (3x6)	ビス	
22	GCÖVA0150QSZZ		AP	EQ		D	Scanner front cover left	スキャナ前加 [°] -左	
	GCÖVA0150QSZ1	3	AP	EQ	N	D	Scanner front cover left	スキャナ前加 [°] -左	[Productivity improvement] 15/Apr RC
23	GCAB-0246QSZZ		AF	DS		D	Operation cabinet cover	操作部キャビ [°] 蓋	
24	GCÖVA0116QSZ1		AY	FQ		D	Left cover	左加 [°] -	
25	XEBS740P10000		AA	DD		C	Screw(4x10)	ビス	
26	PCÖVP0240QSZZ		AQ	EQ		D	Upper delivery cover [MX-M356N,MX-M316N,MX-M266N, MX-M315N,MX-M315NE,MX-M265N, MX-M265NE,MX-M356U,MX-M315U, MX-M265U,MX-M316G]	上段排紙加 [°] -	
27	GCAB-0243QSZZ		AG	DX		D	Delivery rear cabinet support plate	排紙後キャビ [°] 補助板	
28	GCAB-0242QSZZ		AW	FG		D	Delivery rear cabinet	排紙後キャビ [°]	
29	PSHEZ5367FCZ1		AC	DJ		C	SPF glass fixing sheet R [MX-M356N,MX-M316N,MX-M266N, MX-M315N,MX-M315NE,MX-M265N, MX-M265NE,MX-M356FP,MX-M316FP, MX-M266FP,MX-RP20,MX-RP19]	SPF がら固定シートR	
30	PSHEZ5368FCZ1		AD	DJ		C	SPF glass fixing sheet L [MX-M356N,MX-M316N,MX-M266N, MX-M315N,MX-M315NE,MX-M265N, MX-M265NE,MX-M356FP,MX-M316FP, MX-M266FP,MX-RP20,MX-RP19]	SPF がら固定シートL	

1 外装 (Exteriors)

NO.	PARTS CODE	Inter-change	PRICE RANK		NEW MARK	PART RANK	DESCRIPTION	Reason for change	Effective time
			Ex.	Ja.					
31	PSHEZ5971FCZZ		AA	DJ		C	SPF glass sheet [MX-M356N,MX-M316N,MX-M266N, MX-M315N,MX-M315NE,MX-M265N, MX-M265NE,MX-M356FP,MX-M316FP, MX-M266FP,MX-RP20,MX-RP19]	SPF がラスシート	
32	PSHEZ5366FCZZ		AB	DJ		C	White correction sheet [MX-M356N,MX-M316N,MX-M266N, MX-M315N,MX-M315NE,MX-M265N, MX-M265NE,MX-M356FP,MX-M316FP, MX-M266FP,MX-RP20,MX-RP19]	白補正シート	
33	PGUMS0283FCZ2		AA	DJ		C	Table glass gum	テーブルがらすゴム	
34	PGLSP0109FCZ1		BB	GD		C	SPF slit glass [MX-M356N,MX-M316N,MX-M266N, MX-M315N,MX-M315NE,MX-M265N, MX-M265NE,MX-M356FP,MX-M316FP, MX-M266FP,MX-RP20,MX-RP19]	SPF スリットがらす	
35	LFIX-0698FCA1		AK	DX		C	Glass fixing plate left [MX-M356N,MX-M316N,MX-M266N, MX-M315N,MX-M315NE,MX-M265N, MX-M265NE,MX-M356FP,MX-M316FP, MX-M266FP,MX-RP20,MX-RP19]	がらす押え左	
36	PMLT-2173FCZZ		AD	DD		C	Dust proof molt	防塵モルト	
37	LSOU-0074QSZZ		BC	GJ		D	Delivery tray	排紙トレイ	
38	QEARP0288FCZZ		AC	DJ		C	Earth terminal base	アース端子台	
39	GCÖVA0115QSZ1		AT	EZ		D	Scanner left cover	スキャナ左カバー	
40	GCÖVA0143QSZZ		AL	EB		D	Scanner left cover lower	スキャナ左カバー下	
	GCÖVA0143QSZ1	1	AL	EB	N	D	Scanner left cover lower	スキャナ左カバー下	[Productivity improvement]
41	DUNT-8060DS13		BB	GD		E	Table glass(Refer to Matrix)	テーブルがらす	
	DUNT-8060DS14		BB	GD		E	Table glass(Refer to Matrix)	テーブルがらす	
	DUNT-8060DS16		BE	GN	N	E	Table glass(Refer to Matrix)	テーブルがらす	
42	LFIX-0695FCAZ		AR	EQ		D	Glass fixing plate left OC [MX-M356U,MX-M315U,MX-M265U, MX-M316G]	がらす押え左 OC	
43	XBTS740P06000		AA	DD		C	Screw(4x6)	ビス	
44	TCAUA1080FCZZ		AD	DJ		D	Service caution label	サービス注意ラベル	
45	LX-BZ0110QSZZ	-	AL	EB		C	FAX fixing step screw [No.45 has moved to BLK42-No.7.]	FAX 取付段ビス	1st Lot
46	TLABZ1008QSZZ		AW	FG		D	Heater label [Japan(日本)]	ヒーターラベル	
47	TLABZ1007QSZZ		AW	FG		D	Power supply label [Japan(日本)]	電源ラベル	
48	TLABH5200FCZZ	-	AB	DJ		D	Plug caution label [Japan(日本)]	プラグコネクションラベル	[Specification change]
49	XEBS730P08000		AC	DD		C	Screw(3x8)	ビス	
50	TLABZ1032QSZZ		AN	EG		D	MOE label [Saudi Arabia(MOE)]	MOE ラベル	
51	TLABZ1028QSZZ		AE	DS		D	FAX label [MX-M356FP,MX-M316FP,MX-M266FP]	FAX ラベル	
52	LPLTM0941QSZZ	-	AG	DS	N	C	Power supply PWB front plate [Japan(日本)]	電源基板前板	[Missing parts code]
53	PSHEZ0972QSZZ	-	AG	DS	N	C	DV cooling duct mylar [MX-M356N,MX-M356U,MX-M356FP]	DV 冷却ダクトマイラー	[Improve performance]
60	XEBS740P14000	-	AB	DD		C	Screw(4x14) [Qty:2]	ビス	[Improve performance]
61	PMLT-0296QSZZ	-	AD	DD	N	C	Delivery tray cushion	排紙トレイモルト	[Improve performance]
62	PSHEZ0982QSZZ	-	AC	DD		C	Right cover sheet F [Qty:2]	右カバーマイラー F	[Specification change]
63	PSHEZ0983QSZZ	-	AC	DD		C	Right cover sheet R [Qty:2]	右カバーマイラー R	[Specification change]
501	DUNT-9017FC13		AY	FQ		E	SPF glass unit [MX-M356N,MX-M316N,MX-M266N, MX-M315N,MX-M315NE,MX-M265N, MX-M265NE,MX-M356FP,MX-M316FP, MX-M266FP,MX-RP20,MX-RP19]	SPF がらすユニット	

Matrix

No.3	RSPF 外被蓋 (RSPF harness cover)	
PARTS CODE	MX-M356N MX-M316N MX-M266N MX-M315N MX-M315NE MX-M265N MX-M265NE MX-M356FP MX-M316FP MX-M266FP MX-RP20 MX-RP19	MX-M356U MX-M315U MX-M265U MX-M316G
GCAB-0247QSZ1		1st Lot
GCAB-0247QSZZ	1st Lot	

1 外装 (Exteriors)

No.5		メイン後カバー (Main rear cover)										
PARTS CODE	MX-M356N MX-M316N MX-M266N											
	Americas	Europe Australia Thailand Asia2 Asia3 Asia4 Asia 5/6/7	Taiwan Brazil	Asia South Africa MOE	Asia4 Asia5/6/7	Asia4 Asia5/6/7	Asia4 Asia5/6/7	Japan(日本)	MX-M315N MX-M315NE MX-M265N MX-M315U MX-M265U	MX-M356U	MX-M315U MX-M265U	MX-M356FP MX-M316FP MX-M266FP
GCOVA0136QSZB	1st Lot		1st Lot		1st Lot			1st Lot				1st Lot
GCOVA0136QSZC		1st Lot		1st Lot		1st Lot						
GCOVA0136QSZF											1st Lot	

No.16		機種名プレート (Model name plate)											
PARTS CODE	MX-M356N	MX-M316N	MX-M266N	MX-M315N MX-M315NE	MX-M265N MX-M265NE	MX-M356U	MX-M315U	MX-M265U	MX-M356FP	MX-M316FP	MX-M266FP	MX-M316G	
	CBDGD0067FCE5								1st Lot				
CBDGD0067FCE6							1st Lot						
CBDGD0067FCF5					Correcti on								
CBDGD0067FCE7					1st Lot								
CBDGD0067FCF6				Correcti on									
CBDGD0067FCE8				1st Lot									
CBDGD0067FCE9			1st Lot										
CBDGD0067FCF1		1st Lot											
CBDGD0067FCF2												1st Lot	
CBDGD0067FCF3											1st Lot		
CBDGD0067FCF4										1st Lot			
CBDGD0067FCF7	1st Lot												
CBDGD0067FCF9								1st Lot					
CBDGD0067FCG1						1st Lot							

No.41		テーブルガラス (Table glass)		
PARTS CODE	Americas Europe Australia Brazil Asia South Africa MOE	Taiwan	Japan(日本)	
	DUNT-8060DS13			1st Lot
DUNT-8060DS14	1st Lot			
DUNT-8060DS16		1st Lot		

2 操作パネル (Operation Panel)

NO.	PARTS CODE	Inter-change	PRICE Ex.	RANK Ja.	NEW MARK	PART RANK	DESCRIPTION	Reason for change	Effective time
	CPNLH0094QS02		AU	FG		D	Operation panel(Refer to Matrix) 操作パネル		
	⊗ CPNLH0094QS07	3	AU	FG	N	D	Operation panel(Refer to Matrix) 操作パネル	[Improve performance]	15/Mar
	CPNLH0094QS03		AV	FG		D	Operation panel(Refer to Matrix) 操作パネル		
	⊗ CPNLH0094QS08	3	AV	FG	N	D	Operation panel(Refer to Matrix) 操作パネル	[Improve performance]	15/Mar
	⊗ CPNLH0094QS10	3	AV	FG	N	D	Operation panel(Refer to Matrix) 操作パネル	[Specification change]	15/Oct
	CPNLH0094QS04		AV	FG		D	Operation panel(Refer to Matrix) 操作パネル		
	⊗ CPNLH0094QS09	3	AV	FG	N	D	Operation panel(Refer to Matrix) 操作パネル	[Improve performance]	15/Mar
	⊗ CPNLH0094QS11	3	AV	FG	N	D	Operation panel(Refer to Matrix) 操作パネル	[Specification change]	15/Oct
	CPNLH0094QS05		AW	FG	N	D	Operation panel(Refer to Matrix) 操作パネル		
2	PLNS-0105FCZZ		AC	DJ		B	PS key lens 電源キーレンズ		
3	CBTN-0309FC01		AG	DX		C	Power supply key G 電源キー G		
4	CBTN-0293FC02		AN	EG		C	Power save switch 節電キー		
5	XEBS730P08000		AC	DD		C	Screw(3×8) ビス		
6	LHLDZ0271QSZZ		AC	DD		C	Screw holder ビスホルダー		
7	PLNS-0029QSZZ		AD	DD		C	Lens B レンズ B		
8	LHLDZ2492FCZZ		AD	DJ		C	Panel holder A パネルホルダー A		
9	CBTN-0321FC01		AT	EZ		D	Mode key モードキー		
10	CBTN-0296FC03		AK	DX		C	10 key テンキー		
11	CBTN-0297FC01		AF	DS		C	CA key(Refer to Matrix) CA キー		
	CBTN-0297FC02		AF	DS		C	CA key(Refer to Matrix) CA キー		
12	CBTN-0297FC03		AG	DX		C	Stop key ストップキー		
13	PLNS-2410FCZZ		AE	DS		D	Information lamp lens 状態表示用レンズ		
14	CBTN-0146QS01		AN	EG		D	Start key assy スタートキーアッセン		
15	PFILW0036QSZZ		AD	DJ		C	Start key frame スタートキー枠		
	CPWBF0320QSE1		BD	GN		E	KEY PWB unit KEY 基板ユニット		
16	⊗ CPWBF0320QSE2	3	BD	GN	N	E	KEY PWB unit KEY 基板ユニット	[Improve performance]	15/Sep RC
17	CPWBN0321QSE1		AS	EQ		E	USB connector PWB unit USB コネクタ-基板ユニット		
18	LHLDZ2491FCZZ		AE	DJ		D	Touch pen holder タッチペンの用ホルダー		
19	CPWBX0276QSE5		BE	GN		E	LVDS PWB(Refer to Matrix) LVDS 基板		
	CPWBX0276QSE7		BH	HC	N	E	LVDS PWB(Refer to Matrix) LVDS 基板		
20	MSPRP3009FCZZ		AD	DJ		C	LCD earth plate LCD 用アース板		
	LHLDZ0174QSA1		AL	EB		C	LCD holder B LCD ホルダー B		
21	⊗ LHLDZ0174QSA2	3	AL	EB	N	C	LCD holder B LCD ホルダー B	[Improve performance]	15/May RC
22	VVLHS7DWE13-1		BT	NE		B	LCD(7inch) LCD		
23	LHLDZ0173QSAZ		AH	DX		C	LCD holder A LCD ホルダー A		
24	⊗ PSHEP5508FCZZ	3	AC	DJ		C	Touch panel fixing sheet(8.5) タッチパネル取付シート	[Improve performance]	15/Jun
25	☆ PSHEZ5764FCZZ	3	AC	DJ		C	Touch panel sheet タッチパネルシート	[Improve performance]	15/Jun
26	HPNLH0086QSPZ		BF	GN		B	Touch panel タッチパネル		
27	LHLDZ2493FCZZ		AD	DJ		C	Panel holder B パネルホルダー B		
28	UPENP0003FCAZ		AD	DJ		C	Touch pen G [Japan(日本)] タッチペンの G		
29	DHAi-3584FCZZ		AE	DS		C	Earth harness [South Africa,Taiwan] アースハーネス		
30	⊗ PSHEZ0979QSZZ	-	AC	DD		C	KEY PWB protect sheet KEY 基板保護マシ	[Productivity improvement]	15/Nov
	(Unit)								
901	DUNT-1298RS11		BZ	TF		E	Operation unit(Refer to Matrix) 操作ユニット		
	DUNT-1298RS12		BZ	TF		E	Operation unit(Refer to Matrix) 操作ユニット		
	DUNT-1298RS13		BZ	TF		E	Operation unit(Refer to Matrix) 操作ユニット		
	DUNT-1298RS17		CA	TV	N	E	Operation unit(Refer to Matrix) 操作ユニット		
	DUNT-1298RS18		CA	TV	N	E	Operation unit(Refer to Matrix) 操作ユニット		

② 操作パネル (Operation Panel)

Matrix

No.1		操作パネル (Operation panel)								
PARTS CODE	MX-M356N	MX-M316N MX-M266N			MX-M315N MX-M315NE MX-M265N MX-M265NE	MX-M356U	MX-M315U MX-M265U	MX-M356FP	MX-M316FP MX-M266FP	MX-M316G
	Americas Europe	Americas Europe Australia Brazil	Taiwan	Asia South Africa MOE	Asia4 Asia5/6/7	Asia4 Asia5/6/7	Japan(日本)			
CPNLH0094QS02		1st Lot		1st Lot		1st Lot				
CPNLH0094QS07	1st Lot	15/Mar		15/Mar	1st Lot	15/Mar				
CPNLH0094QS03										1st Lot
CPNLH0094QS08										15/Mar
CPNLH0094QS10										15/Oct
CPNLH0094QS04									1st Lot	
CPNLH0094QS09									15/Mar	
CPNLH0094QS11							1st Lot		15/Oct	
CPNLH0094QS05			1st Lot							

No.11		CAキー (CA key)	
PARTS CODE	Americas Europe Australia Asia Class B MOE		Japan(日本)
	CBTN-0297FC01		
CBTN-0297FC02	1st Lot		

No.19		LVDS基板 (LVDS PWB)	
PARTS CODE	Americas Europe Australia Asia Brazil Japan(日本) MOE		Taiwan South Africa
	CPWBX0276QSE5	1st Lot	
CPWBX0276QSE7			1st Lot

No.901		操作ユニット (Operation unit)								
PARTS CODE	MX-M356N	MX-M316N MX-M266N			MX-M315N MX-M315NE MX-M265N MX-M265NE	MX-M315U MX-M265U MX-M356U	MX-M356FP MX-M316FP MX-M266FP	MX-M316G		
	Americas Europe Asia Brazil	Americas Europe Australia Brazil	Taiwan	Asia MOE	South Africa	Japan(日本)				
DUNT-1298RS11	1st Lot	1st Lot		1st Lot						
DUNT-1298RS12										1st Lot
DUNT-1298RS13							1st Lot			
DUNT-1298RS17			1st Lot							
DUNT-1298RS18					1st Lot					

2 操作パネル (Operation Panel)

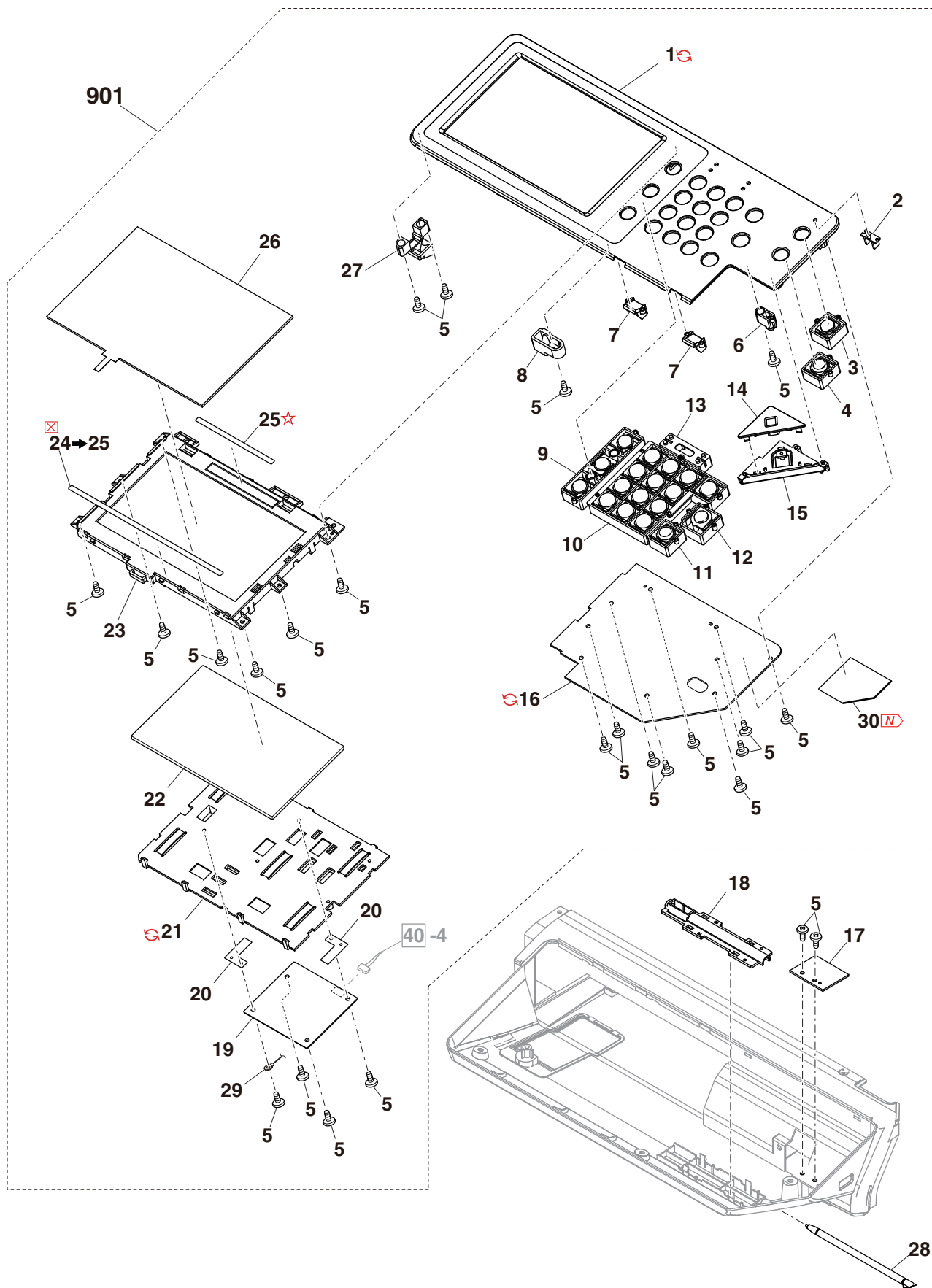

3 スキャナユニット 1(Scanner Unit 1)

NO.	PARTS CODE	Inter-change	PRICE RANK		NEW MARK	PART RANK	DESCRIPTION	Reason for change	Effective time
			Ex.	Ja.					
1	PCOVP2332FCZZ		AF	DS		D	OP FFC cover	OP FFC 加 ^レ	
2	PCOVP2185FCZZ		AG	DS		D	FFC cover	FFC 加 ^レ	
3	CPLTM8694DS53		BV	RB		B	Lens unit	レンズユニット	
4	PBOX-0199FCZZ		AL	EB		D	Dark box	暗箱	
5	LFIX-0537FCAZ		AD	DJ		C	Harness fixture	ハーネス押え	
6	LDAIU0610FCAZ		AE	DJ		D	Harness fixing base	ハーネス押えベース	
7	MSPRT3388FCZZ		AC	DJ		C	Mirror motor spring	ミラーモーターリコ ^ク	
8	PGUMS0283FCZZ		AA	DJ		C	Table glass gum	テーブルガラスゴム	
9	PSHEP6213FCZZ		AC	DJ		C	Scanner right sheet	スキャナ右マ ^イ	
10	PMLT-1958FCZZ		AC	DD		C	Molt B	モルト B	
11	PSHEZ5768FCZZ		AA	DJ		C	Screw protect sheet	ビス保護シート	
12	PMLT-1789FCZZ		AC	DD		C	CCD molt	CCD モルト	
13	LFIX-0683FCBZ		AL	EB		D	Glass fixing plate right	ガラス押え右	
14	XBTS740P06000		AA	DD		C	Screw(4x6)	ビス	
15	PMLT-1957FCZZ		AC	DD		C	Molt A	モルト A	
16	XHBS740P06000		AA	DD		C	Screw(4x6)	ビス	
17	XEPS740P06000		AB	DD		C	Screw(4x6)	ビス	
18	CPWBF2090FCE1		AY	FQ		E	ORS PWB	受光基板	
19	PSHEP6257FCPZ		AC	DJ		C	FFC protect mylar	FFC 保護マ ^イ	
	LHLDZ1945FCZZ		AG	DS		C	ORS PWB holder	受光基板ホルダ ^ー	
20	LHLDZ1945FCAZ	1	AG	DS		C	ORS PWB holder	受光基板ホルダ ^ー	[Productivity improvement] 15/Aug RC
21	PSHEZ0448QSZZ		AA	DJ		C	Optical bottom sheet	光学底マ ^イ	
22	PGUMS0336FCZZ		AB	DJ		C	Table glass gum	テーブルガラスゴム	
23	PSHEZ0900QSZZ		AC	DD		C	Optical sheet A	光学マ ^イ A	
24	PMLT-1791FCZZ		AA	DJ		C	T glass lower molt	T ガラス下モルト	
25	PMLT-1896FCZZ		AB	DJ		C	Rail molt	レールモルト	
26	XHBS730P04000		AA	DD		C	Screw(3x4)	ビス	
27	XHBS730P08KS0		AC	DD		C	Screw(3x8KS)	ビス	
28	PSHEP5972FCZZ		AB	DJ		C	OP harness mylar	OP ハ ^レ シ ^ー シート	
29	PSHEP6554FCZZ		AC	DD		C	OP harness sheet R	OP ハ ^レ シ ^ー シート R	
30	PSHEP6212FCZZ		AB	DD		C	OP FFC protect sheet	OP FFC 加 ^レ シート	
31	PMLT-0284QSZZ	-	AE	DS	N	C	Dew condensation cushion B	結露モルト B	[Improve performance] 15/May RC
32	PMLT-0283QSZZ	-	AD	DJ	N	C	Dew condensation cushion A	結露モルト A	[Improve performance] 15/May RC
33	PMLT-0286QSZZ	-	AD	DJ	N	C	Dew condensation cushion D	結露モルト D	[Improve performance] 15/May RC
34	PMLT-0287QSZZ	-	AC	DD	N	C	Dew condensation cushion E	結露モルト E	[Improve performance] 15/May RC
35	PSHEZ0937QSZZ	-	AB	DD	N	C	Dew condensation sheet A	結露マ ^イ A	[Improve performance] 15/May RC
36	PGSK-0082FCPZ		AD	DJ		C	Gasket(35x2x85) [South Africa,Taiwan]	ガスケット	
37	PSHEZ0967QSZZ		AP	EQ	N	C	LVDSFF-FFC protect sheet [South Africa,Taiwan]	LVDSFF-FFC 保護マ ^イ	
38	PGSK-0088FCPZ		AH	DX		C	Gasket(10x13x30) [South Africa,Taiwan]	ガスケット	
39	PSHEZ6318FCPZ		AK	DX		C	FFC cover earth sheet [South Africa,Taiwan]	FFC 加 ^レ -ア ^ー シート	
40	PMLT-0299QSZZ		AD	DJ		C	Harness protect cushion A [South Africa,Taiwan]	ハーネス保護モルト A	
41	PMLT-0300QSZZ		AE	DS		C	Harness protect cushion B [South Africa,Taiwan]	ハーネス保護モルト B	
42	PSHEZ0968QSZZ		AF	DS		C	Lamp FCC protect sheet [South Africa,Taiwan]	ランプ FFC 保護マ ^イ	

③ スキャナユニット 1(Scanner Unit 1)

NO.	PARTS CODE	Inter-change	PRICE RANK		NEW MARK	PART RANK	DESCRIPTION	Reason for change	Effective time
			Ex.	Ja.					
	(Unit)								
901	DUNT-1290RS11		CE	UF		E	Optical unit(Refer to Matrix) include Block[4],[5],[6] *not include Block[4]- 光学ユニット 18,19		
	DUNT-1290RS12		CE	UH		E	Optical unit(Refer to Matrix) include Block[4],[5],[6] *not include Block[4]- 光学ユニット 18,19		
	DUNT-1290RS13		CE	UH		E	Optical unit(Refer to Matrix) include Block[4],[5],[6] *not include Block[4]- 光学ユニット 18,19		
	DUNT-1290RSZZ		CE	UH		E	Optical unit(Refer to Matrix) include Block[4],[5],[6] *not include Block[4]- 光学ユニット 18,19		
	Ⓢ DUNT-1290RS14	3	CG	UM	N	E	Optical unit(Refer to Matrix) include Block[4],[5],[6] *not include Block[4]- 光学ユニット 18,19	[Improve performance]	15/May RC
	Ⓢ DUNT-1290RS15	3	CG	UM	N	E	Optical unit(Refer to Matrix) include Block[4],[5],[6] *not include Block[4]- 光学ユニット 18,19	[Improve performance]	15/May RC
	Ⓢ DUNT-1290RS16	3	CG	UM	N	E	Optical unit(Refer to Matrix) include Block[4],[5],[6] *not include Block[4]- 光学ユニット 18,19	[Improve performance]	15/Jan
	DUNT-1290RS17		CG	UM	N	E	Optical unit(Refer to Matrix) include Block[4],[5],[6] *not include Block[4]- 光学ユニット 18,19		
	DUNT-1290RS19		CH	UM	N	E	Optical unit(Refer to Matrix) include Block[4],[5],[6] *not include Block[4]- 光学ユニット 18,19		

Matrix

No.901	光学ユニット (Optical unit)											
PARTS CODE	MX-M356N		MX-M316N MX-M266N			MX-M315N MX-M315NE MX-M265N MX-M265NE		MX-M315U MX-M265U		MX-M356FP MX-M316FP MX-M266FP		MX-M316G
	Americas Brazil	Europe Asia	Americas Australia Brazil	Europe	Taiwan	Asia MOE	South Africa	Asia	Japan(日本)			
DUNT-1290RSZZ						1st Lot						
Ⓢ DUNT-1290RS14						15/May RC						
DUNT-1290RS11	1st Lot		1st Lot	1st Lot						1st Lot		
Ⓢ DUNT-1290RS16		1st Lot		15/Jan								
DUNT-1290RS12								1st Lot				
Ⓢ DUNT-1290RS15								15/May RC				
DUNT-1290RS13											1st Lot	
DUNT-1290RS17							1st Lot					
DUNT-1290RS19					1st Lot							

③ スキャナユニット 1(Scanner Unit 1)

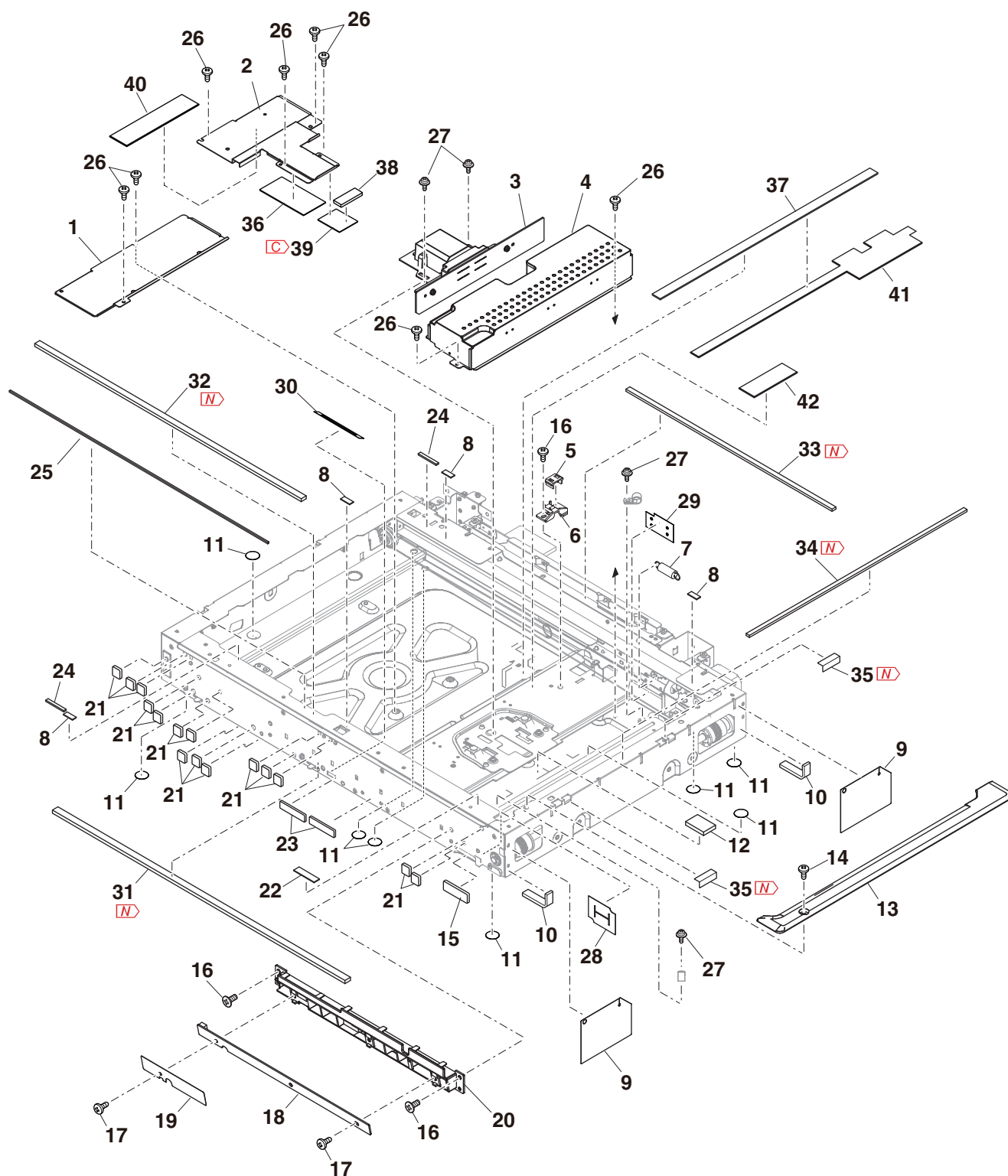

4 スキャナユニット 2(Scanner Unit 2)

NO.	PARTS CODE	Inter-change	PRICE Ex.	RANK Ja.	NEW MARK	PART RANK	DESCRIPTION	Reason for change	Effective time
1	PWiR-0192FCsz		AN	EQ		C	MB wire F	MBワイヤ-F	
2	NPLYZ0565FCZZ		AG	DX		C	Pulley	定ア-リー	
3	NPLYZ0006QSZ1		AD	DJ		C	L pulley	Lア-リー	
4	XRESP40-05000		AA	DD		C	E type ring(E4)	Eリング	
5	CHLDZ2368FC32		BB	GD		E	2nd/3rd mirror unit	第2/第3ミラ-ユニット	
6	PgiDM1890FCZ1		AC	DJ		C	CL guide	CLガイド	
7	PWiR-0191FCsz		AN	EQ		C	MB wire R	MBワイヤ-R	
8	VHPLG217L5A-1		AM	EG		B	Photo sensor(LG217L-5A)	フォトセナー	
9	XBBS740P14000		AB	DD		C	Screw(4x14)	ビス	
10	XHBS730P06000		AC	DD		C	Screw(3x6)	ビス	
11	LPLTM8623FCZ2		AF	DS		C	Hinge guide fixing plate R	ヒンジガイド固定板 R	
12	XHBS730P04000		AA	DD		C	Screw(3x4)	ビス	
13	PSHEP6310FCZZ		AB	DD		C	FFC protect sheet	FFC 保護シート	
14	LPLTM7981FCZZ		AC	DJ		C	Open/close sensor fixing plate	開閉センサ-取付板	
15	VHPLG248NL1-1		AF	DS		B	Photo sensor(LG248NL1)	フォトセナー	
16	LPLTM8624FCZZ		AF	DS		C	Hinge guide fixing plate L	ヒンジガイド固定板 L	
17	RMOTS0920FCP2		BF	GN		B	Scanner motor	スキャナモーター	
18	LPLTM7986FCZZ		AH	DX		C	SCN PWB fixing plate	SCN 基板取付板	
19	CPWBX2141DS65		BT	NE		E	SCNCNT PWB unit(Refer to Matrix)	SCNCNT 基板ユニット	
	CPWBX2141DS66		BT	NE		E	SCNCNT PWB unit(Refer to Matrix)	SCNCNT 基板ユニット	
	CPWBX2141DS70		BV	NU	N	E	SCNCNT PWB unit(Refer to Matrix)	SCNCNT 基板ユニット	
	CPWBX2141DS71		BV	NU	N	E	SCNCNT PWB unit(Refer to Matrix)	SCNCNT 基板ユニット	
20	CPLTM7978FC01		AF	DS		B	Mirror motor fixing plate	ミラ-モーター取付板	
21	NGERH1647FCZZ		AE	DJ		C	Mirror motor idle gear	ミラ-モーターアイドルギア	
22	NBLTH0440FCZZ		AS	EQ		C	Winder drive belt	巻取り駆動ベルト	
23	LX-WZ0119FCP1		AC	DD		C	Washer	ワッシャー	
24	XRESP70-08000		AA	DD		C	E type ring(E7)	Eリング	
25	NBRGY0466FCZ1		AK	DX		B	Bearing(φ8-16)	軸受	
26	PSHEZ0448QSZZ		AA	DJ		C	Optical bottom sheet	光学底マ-イラ-	
27	PSHEZ0901QSZZ		AC	DD		C	Optical sheet B	光学マ-イラ- B	
28	PMLT-1957FCZZ		AC	DD		C	Molt A	モルト A	
29	NPLYZ0401FCZZ		BB	GD		C	Pulley(50T)	ア-リー	
30	LX-BZ0049FCPZ		AB	DD		C	Screw(4x6)	ビス	
31	NPLYZ0506FCZZ		AL	EB		C	Winder pulley	巻取りア-リー	
32	LX-BZ2106ACZZ		AB	DD		C	Screw(2x4)	ビス	
33	NSFTZ2694FCPZ		AY	FQ		C	Winder drive shaft	巻取り駆動軸	
34	PMLT-1959FCZZ		AC	DD		C	Molt C	モルト C	
35	LPLTM7618FCZZ		AF	DS		C	OP harness plate	OPル-ズ取付板	
36	LX-BZ0004QSPZ		AB	DD		C	Red screw(3x6)	赤ビス	
37	LRALM0226FCZ2		AN	EQ		C	MB-B rail F	MB-B レール F	
38	LRALM0316FCZ1		AN	EQ		C	MB-B rail R	MB-B レール R	
39	PSHEP6431FCZZ		AC	DD		C	Harness sheet	ル-ズシート	
40	PSHEZ0947QSZZ	-	AD	DJ	N	C	KEY interface harness protect sheet [Japan(日本)]	KEY 中継ル-ズ保護マ-イラ-	[Improve performance] 15/Mar

Matrix

No.19	SCNCNT 基板ユニット (SCNCNT PWB unit)				
PARTS CODE	Americas Europe Australia Brazil Japan(日本) MOE	Taiwan	Asia	South Africa	
CPWBX2141DS65			1st Lot		
CPWBX2141DS66	1st Lot				
CPWBX2141DS70				1st Lot	
CPWBX2141DS71		1st Lot			

4 スキャナユニット 2(Scanner Unit 2)

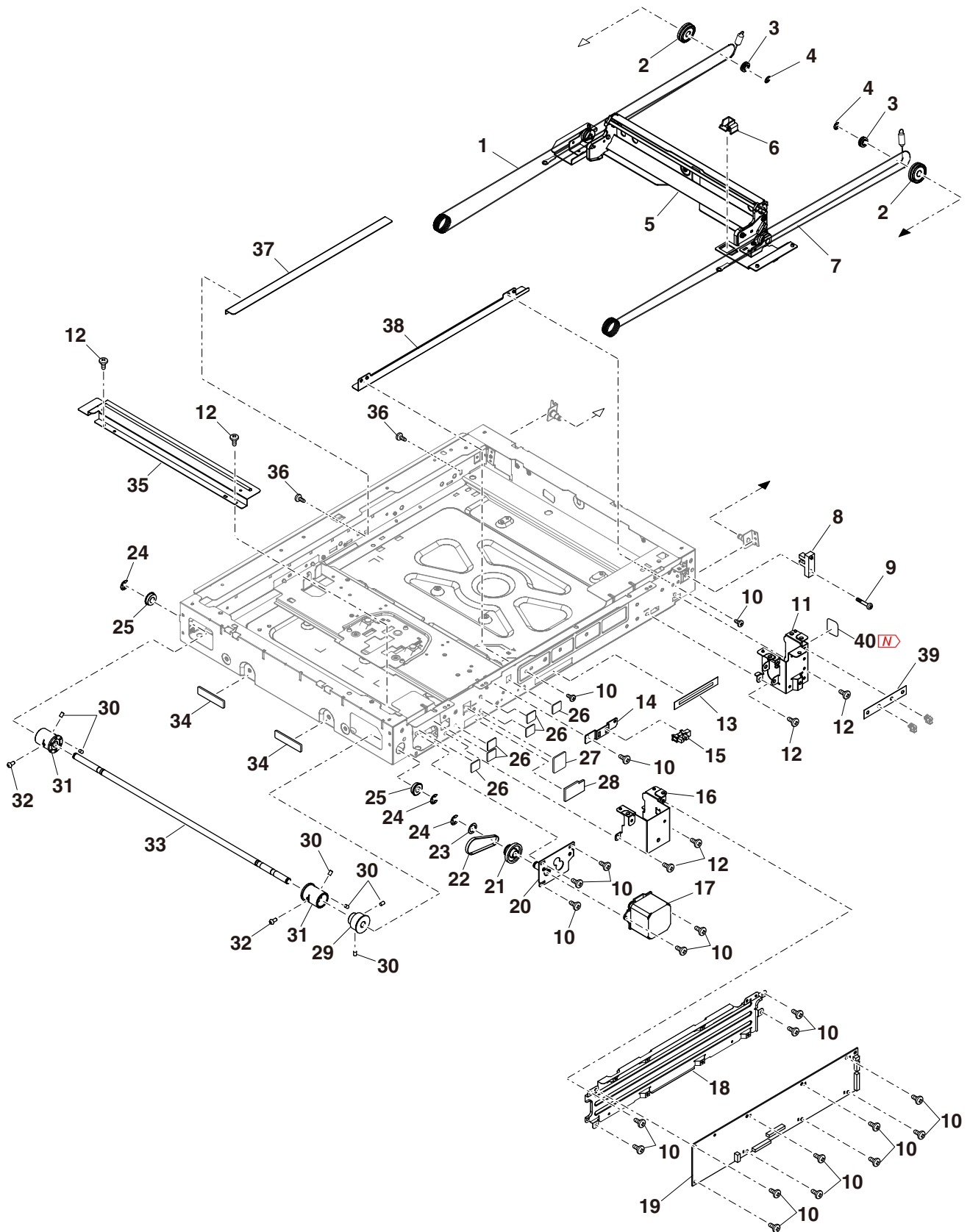

5 ランプユニット (Lamp unit)

NO.	PARTS CODE	Inter-change	PRICE Ex.	RANK Ja.	NEW MARK	PART RANK	DESCRIPTION	Reason for change	Effective time
1	PLGPZ0002QSZZ		AQ	EQ		C	Waveguide stick		
2	PSHEZ0849QSZZ		AC	DD		C	Reflection sheet		
3	CPWBL0295QSE1		AS	EZ		E	LED PWB unit		
4	PSHEZ0835QSZZ		AG	DS		C	Thermal sheet		
5	LPLTM0838QSZZ		AD	DJ		C	LED heat sink R(Refer to Matrix)		
	LPLTM8964FCZZ		AG	DX		C	LED heat sink R(Refer to Matrix)		
6	XEBS730P08000		AC	DD		C	Screw(3×8)		
7	XBBS830P06000		AA	DD		C	Screw(3×6)		
8	PGiDM0252QSZZ		AK	DX		C	LED PWB guide		
	PGiDM0252QSZ1	3	AK	DX		C	LED PWB guide	[Improve performance]	15/Aug RC
9	LPLTM0771QSZZ		AD	DJ		C	LED heat sink F(Refer to Matrix)		
	LPLTM0771QSZ1	3	AD	DJ		C	LED heat sink F(Refer to Matrix)	[Improve performance]	15/Aug RC
	LPLTM8963FCZZ		AH	DX		C	LED heat sink F(Refer to Matrix)		
10	PMiR-0164FCZ1		AM	EG		B	1st mirror		
11	MSPRP4030FCZZ		AE	DJ		C	Mirror spring LED		
12	XHBS730P06000		AC	DD		C	Screw(3×6)		
13	LFiX-0673FCZZ		AC	DJ		C	CL lead harness fixture		
14	CPWBN0307QSE2		AX	FQ		E	LED driver PWB(Refer to Matrix)		
	CPWBN0307QSE3		AX	FQ		E	LED driver PWB(Refer to Matrix)		
	CPWBN0307QSE5		AZ	FQ		E	LED driver PWB(Refer to Matrix)		
	CPWBN0307QSE6		AZ	FQ		E	LED driver PWB(Refer to Matrix)		
15	LPLTM0772QSZZ		AQ	EQ		C	Lamp base		
16	MSLiP0166FCZZ		AE	DJ		C	Slider		
17	PMLT-1614FCZZ		AA	DJ		C	Rail cushion		
18	PSHEP6736FCZZ		AL	EB		C	Driver PWB sheet		
19	PCUSS0033QSZZ		AC	DJ		C	Mirror cushion N		
20	LHLDZ1505FCZZ		AC	DJ		C	Wire holder		
21	XBBS740P06000		AA	DD		C	Screw(4×6)		
22	RCORF0021QSZZ		AK	DX		C	Core [Europe,Taiwan,South Africa]		
	(Unit)								
901	DUNT-1292RS11		BF	GN		E	Lamp unit(Refer to Matrix)		
	DUNT-1292RSZZ		BF	GN		E	Lamp unit(Refer to Matrix)		
	DUNT-1292RS12		BH	HC	N	E	Lamp unit(Refer to Matrix)		
	DUNT-1292RS13		BH	GX	N	E	Lamp unit(Refer to Matrix)		
	DUNT-1292RS14		BH	GX	N	E	Lamp unit(Refer to Matrix)		

Matrix

No.5	LED 放熱板 R(LED heat sink R)	
PARTS CODE	MX-M356N MX-M316N MX-M266N MX-M356FP MX-M316FP MX-M266FP MX-M316G MX-M356U	MX-M315NE MX-M315N MX-M265N MX-M265NE MX-M315U MX-M265U
LPLTM0838QSZZ		1st Lot
LPLTM8964FCZZ	1st Lot	

No.9	LED 放熱板 F(LED heat sink F)	
PARTS CODE	MX-M356N MX-M316N MX-M266N MX-M356FP MX-M316FP MX-M266FP MX-M316G MX-M356U	MX-M315N MX-M315NE MX-M265N MX-M265NE MX-M315U MX-M265U
LPLTM0771QSZZ		1st Lot
LPLTM0771QSZ1		15/Aug RC
LPLTM8963FCZZ	1st Lot	

5 ランプユニット (Lamp unit)

No.14		LEDドライバ基板 (LED driver PWB)			
PARTS CODE		MX-M356N MX-M316N MX-M266N MX-M316FP MX-M266FP MX-M316G		MX-M315N MX-M315NE MX-M265N MX-M265NE MX-M315U MX-M265U	
	Americas Europe Australia Brazil Asia Japan(日本)		Taiwan	Asia MOE	South Africa
CPWBN0307QSE2				1st Lot	1st Lot
CPWBN0307QSE5					15/Sep
CPWBN0307QSE3	1st Lot		1st Lot		
CPWBN0307QSE6			15/Sep		

No.901		ランプユニット (Lamp unit)				
PARTS CODE		MX-M356N MX-M316N MX-M266N MX-M356U		MX-M315N MX-M315NE MX-M315U MX-M265N MX-M265NE MX-M265U		MX-M356FP MX-M316FP MX-M266FP MX-M316G
	Americas Australia Brazil	Europe	Taiwan	Asia MOE	South Africa	Japan(日本)
DUNT-1292RS11	1st Lot					1st Lot
DUNT-1292RS12		1st Lot				
DUNT-1292RS13					1st Lot	
DUNT-1292RS14			1st Lot			
DUNT-1292RSZZ				1st Lot		

5 ランプユニット (Lamp unit)

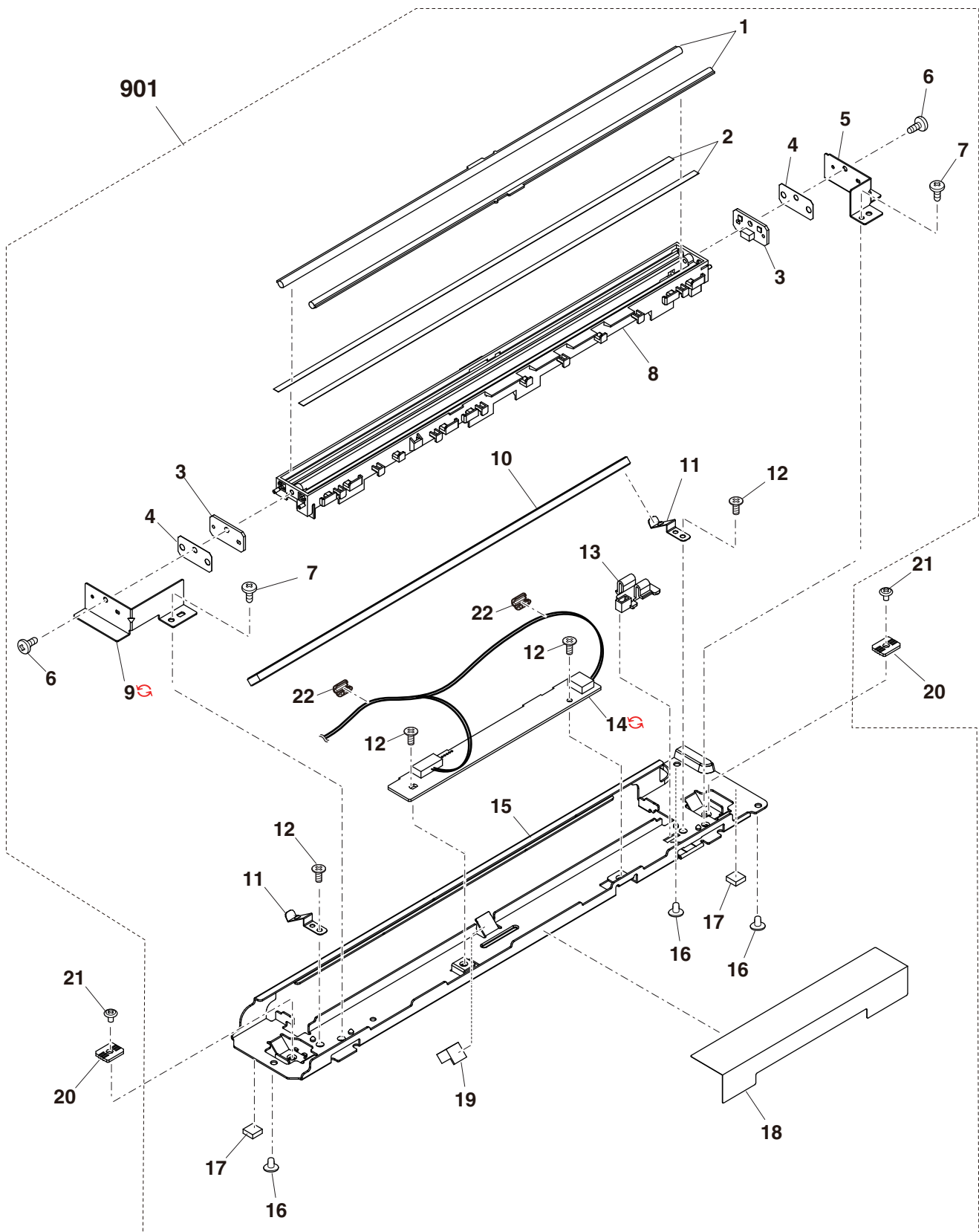

6 原稿検知部・リジナルカバー (Original detect section・Original Cover)

NO.	PARTS CODE	Inter-change	PRICE RANK		NEW MARK	PART RANK	DESCRIPTION	Reason for change	Effective time
			Ex.	Ja.					
1	LHLDZ1085FCZ3		AE	DJ		C	Document detect fulcrum holder 原稿検知支点 補助		
2	CPWBF1453FCE5		AW	FG		E	Original detect emission PWB 原稿検知発光基板		
3	LBSHZ0364FCZZ		AB	DJ		C	Original detect bush 原稿検知ワッシ		
4	MARMP0459FCBZ		AK	DX		C	Original detect arm lower 原稿検知アーム下		
5	XEPS730P05000		AA	DD		C	Screw(3×5) ビス		
6	NSFTZ3489FCZZ		AD	DJ		C	Original detect fulcrum shaft 原稿検知支点軸		
7	MSPRT4106FCZZ		AE	DS		C	Original detect spring 原稿検知スプリング		
8	XBPS730P06KS0		AB	DD		C	Screw(3×6K) ビス		
9	MARMP0458FCBZ		AK	DX		C	Original detect arm upper 原稿検知アーム上		
10	PSLDP0196FCZZ		AC	DJ		C	Original detect shade plate 原稿検知遮光板		
11	GCAB-0248QSZZ		AU	EZ		D	Upper cabinet rear cover 上キャビネット後カバー		
12	XEBS730P08000		AC	DD		C	Screw(3×8) ビス		
13	XHBS730P06000		AC	DD		C	Screw(3×6) ビス		
14	XHBS740P08000		AA	DD		C	Screw(4×8) ビス		
15	PMLT-1896FCZZ		AB	DJ		C	Rail molt レールモルト		
16	GCÖVA0122QSZZ		BB	GD		D	OC cover [MX-M316G,MX-VR12] OCカバー		
17	MHNG-0039QSZ1		AT	EZ		D	OC hinge [MX-M316G,MX-VR12] OCヒンジ		
18	PCUSS0035QSZZ		AT	EZ		D	OC mat [MX-M316G,MX-VR12] OCマット		
19	XEBS740P10000		AA	DD		C	Screw(4×10) [MX-M316G,MX-VR12] ビス		
20	PSHEZ0897QSZZ		AC	DD		C	Hinge sheet ヒンジマイラー		

6 原稿検知部・リジカカバー (Original detect section・Original Cover)

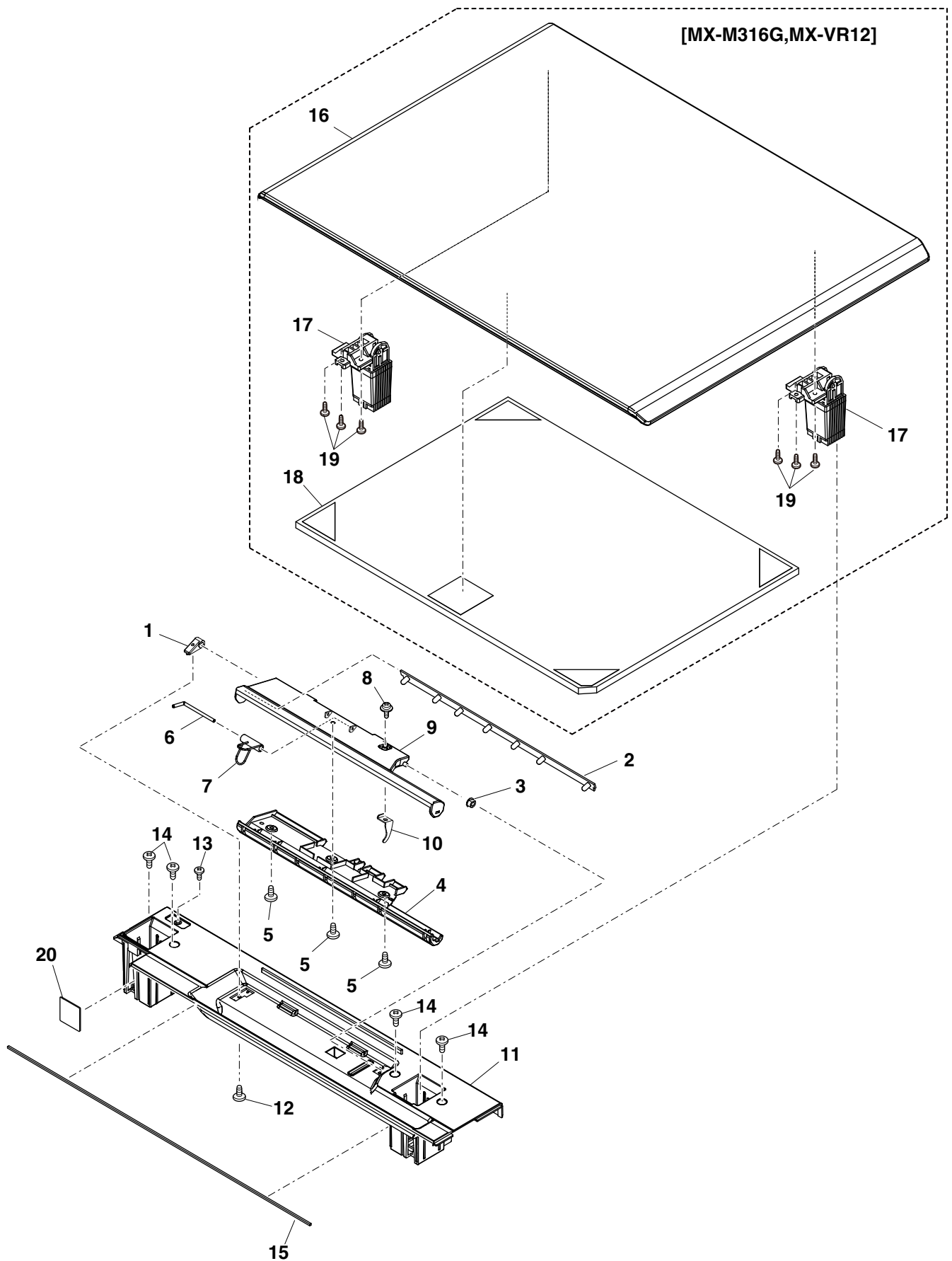

7 RSPF 外装ユニット (Exteriors section)

[MX-M356N,MX-M316N,MX-M266N,MX-M356FP,MX-M316FP,MX-M266FP,MX-RP20]

NO.	PARTS CODE	Inter-change	PRICE Ex.	RANK Ja.	NEW MARK	PART RANK	DESCRIPTION	Reason for change	Effective time
1	GCAB-1361FCC1		AR	EQ		D	SPF rear cabinet	SPF 後枠	
2	XHBS730P08000		AB	DD		C	Screw(3x8)	ビス	
3	XEBS740P10000		AA	DD		C	Screw(4x10)	ビス	
4	XHBS730P06000		AC	DD		C	Screw(3x6)	ビス	
7	XEBS730P10000		AC	DD		C	Screw(3x10)	ビス	
10	CPWBN1958FCE3		BA	FX		E	RSPF driver PWB(Refer to Matrix)	RSPF ドライバ-基板	
	CPWBN1958FCE5		BD	GN		E	RSPF driver PWB(Refer to Matrix)	RSPF ドライバ-基板	
11	LPLTM7996FCZZ		AE	DJ		C	SPF PWB fixing plate	SPF 基板取付板	
13	LSOU-0050QSEZ		AD	DJ		C	Delivery extension tray	排紙延長トレイ	
14	MHNG-0022QSBZ		BB	GD		C	SPF hinge R	SPF ヒンジ R	
Ⓢ	MHNG-0250FCZZ	5	AW	FG		C	SPF hinge R [With No.14,17]	SPF ヒンジ R	[Productivity improvement]
15	XWVS740-05000		AA	DD		C	Washer(M4)	ワッシャー	
16	XEBS740P14000		AB	DD		C	Screw(4x14)	ビス	
17	MHNG-0021QSBZ		BB	GD		C	SPF hinge L	SPF ヒンジ L	
Ⓢ	MHNG-0251FCZZ	5	AW	FG		C	SPF hinge L [With No.14,17]	SPF ヒンジ L	[Productivity improvement]
18	PSHEZ5374FCZ1		AC	DJ		C	OC positioning sheet	OC 位置決めシート	
19	LX-BZ0586FCZZ		AA	DD		C	Screw(4x8)	ビス	
20	GCOV-0138QSZZ		AF	DS		D	F cabinet cover	F 枠カバー	
21	GCAB-1318FCCZ		AK	DX		D	SPF front cabinet	SPF 前枠	
22	CCLEZ0027RS51		AM	EG		E	SPF glass cleaner	SPF ガラスクリーナー	
23	PSHEZ6631FCZ1		AR	EQ		D	OC mat	OC マット	
24	TLABH5695FCZZ		AH	DX		C	Cleaning cautions label [MX-M356FP,MX-M316FP,MX-M266FP, MX-RP20]	清掃注意ラベル	
501	CSOU-0076RS52		BR	LP		E	SPF base tray unit	SPF ベーストレイユニット	
	(Unit)								
901	DUNT-1321RS11		CD	UD		E	RSPF unit(Refer to Matrix) include Block[8],[9],[10],[11],[12],[13]	RSPF ユニット	
	DUNT-1321RSZZ		CD	UD		E	RSPF unit(Refer to Matrix) include Block[8],[9],[10],[11],[12],[13]	RSPF ユニット	

Matrix

No.10	RSPF ドライバ-基板 (RSPF driver PWB)					
PARTS CODE	MX-M356N		MX-M316N MX-M266N		MX-M356FP MX-M316FP MX-M266FP	MX-RP20
	Americas	Europe Asia	Americas Taiwan Brazil	Europe Australia	Japan(日本)	
CPWBN1958FCE3		1st Lot		1st Lot		
CPWBN1958FCE5	1st Lot		1st Lot		1st Lot	1st Lot

No.901	RSPF ユニット (RSPF unit)					
PARTS CODE	MX-M356N		MX-M316N MX-M266N		MX-M356FP MX-M316FP MX-M266FP	MX-RP20
	Americas Brazil	Europe Asia	Americas Taiwan Brazil	Europe Australia	Japan(日本)	
DUNT-1321RS11	1st Lot		1st Lot		1st Lot	1st Lot
DUNT-1321RSZZ		1st Lot		1st Lot		

7 RSPF 外装工仕 (Exteriors section)

[MX-M356N, MX-M316N, MX-M266N, MX-M356FP, MX-M316FP, MX-M266FP, MX-RP20]

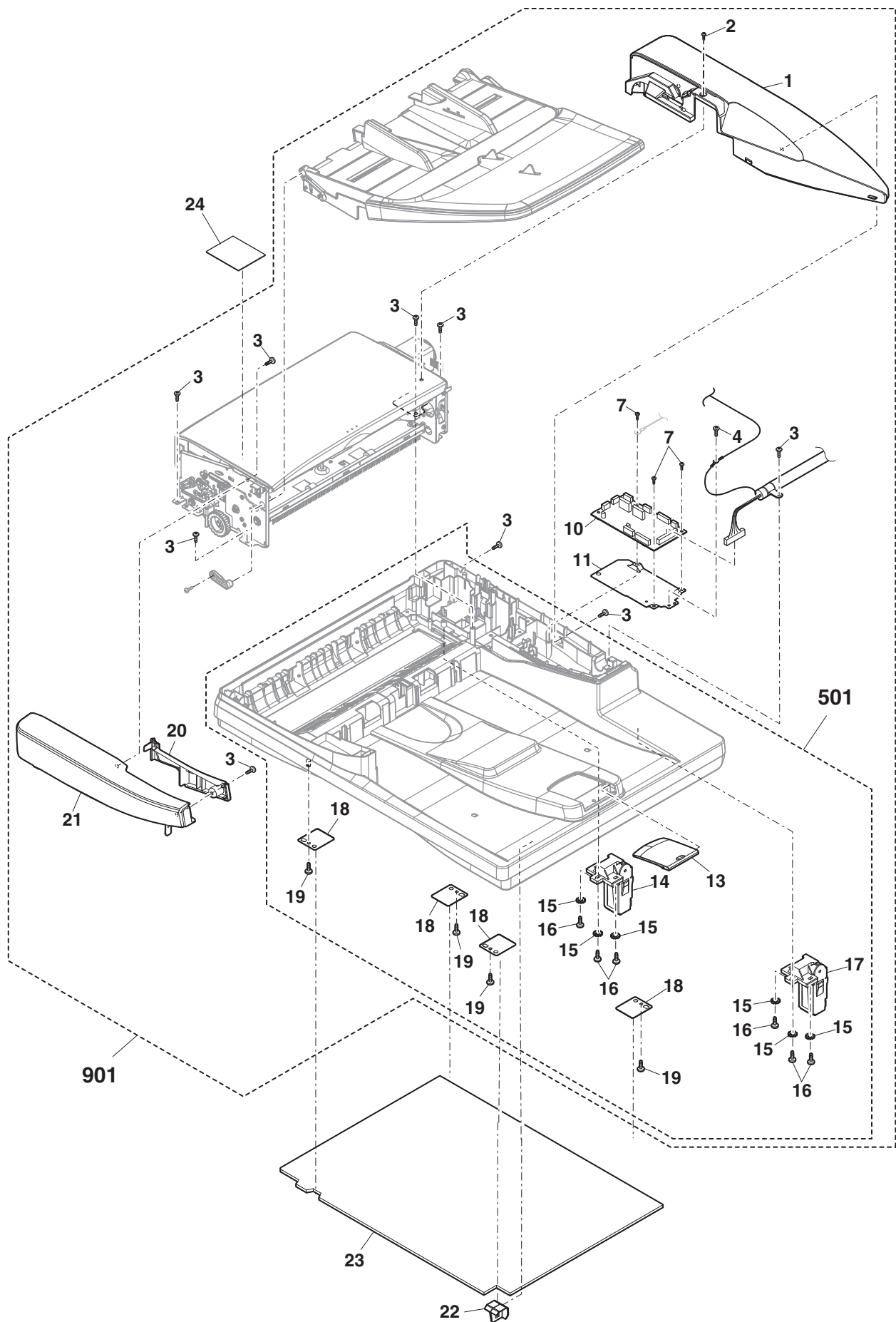

8 RSPF 原稿トレイ (Original tray)

[MX-M356N,MX-M316N,MX-M266N,MX-M356FP,MX-M316FP,MX-M266FP,MX-RP20]

NO.	PARTS CODE	Inter-change	PRICE RANK		NEW MARK	PART RANK	DESCRIPTION	Reason for change	Effective time
			Ex.	Ja.					
1	LPLTP6485FCCZ		AG	DX		C	RSPF regulation plate F	RSPF 規制板 F	
2	LPLTP6486FCCZ		AF	DS		C	RSPF regulation plate R	RSPF 規制板 R	
3	PCOVP2291FCZZ		AC	DJ		D	Original tray fulcrum cover	原稿トレイ支点カバー	
4	XEPS730P08X00		AA	DD		C	Screw(3x8X)	ビス	
5	LSOU-0235FCB2		AZ	FQ		D	Original tray upper	原稿トレイ上	
6	LHLDZ1640FCZZ		AC	DJ		C	Paper feed PG holder	給紙 PG ホルダー	
7	XHBS740P08000		AA	DD		C	Screw(4x8)	ビス	
8	NGERR0169QSZZ		AE	DS		C	Width detect rack	幅検知ラック	
9	MSPRP0315QSZZ		AD	DJ		C	Regulation plate spring TLPD	規制板スプリング TLPD	
10	NGERP0168QSZZ		AD	DJ		C	Width detect pinion gear(36T)	幅検知ピニオンギア	
11	LPLTP0321QSA1		AE	DS		C	Width detect sensor fixing plate	幅検知センサ取付板	
12	XEBS730P08000		AC	DD		C	Screw(3x8)	ビス	
13	CPWBF1594FCE3		AS	EQ		E	SPF VR PWB LF	SPF VR 基板 LF	
14	MLEVP0098QSB1		AC	DD		C	Original detect actuator	原稿検知アクチュエーター	
	⑧ MLEVP0098QSB2	3	AC	DD	N	C	Original detect actuator	原稿検知アクチュエーター	[Improve performance] 15/May RC
15	VHPG2A141+-1		AF	DS		B	Photo sensor(SG2A141)	フォトセンサ	
17	LSOU-0077QSZZ		AS	EZ		D	Original tray lower	原稿トレイ下	
18	XEBS740P10000		AA	DD		C	Screw(4x10)	ビス	
19	MARMP0054QSZ1		AD	DJ		C	Paper fixing arm	用紙押えアーム	
501	CSOU-0077RS51		BF	GN		E	Original tray unit	原稿トレイユニット	

8 RSPF 原稿トレイ (Original tray)
 [MX-M356N, MX-M316N, MX-M266N, MX-M356FP, MX-M316FP, MX-M266FP, MX-RP20]

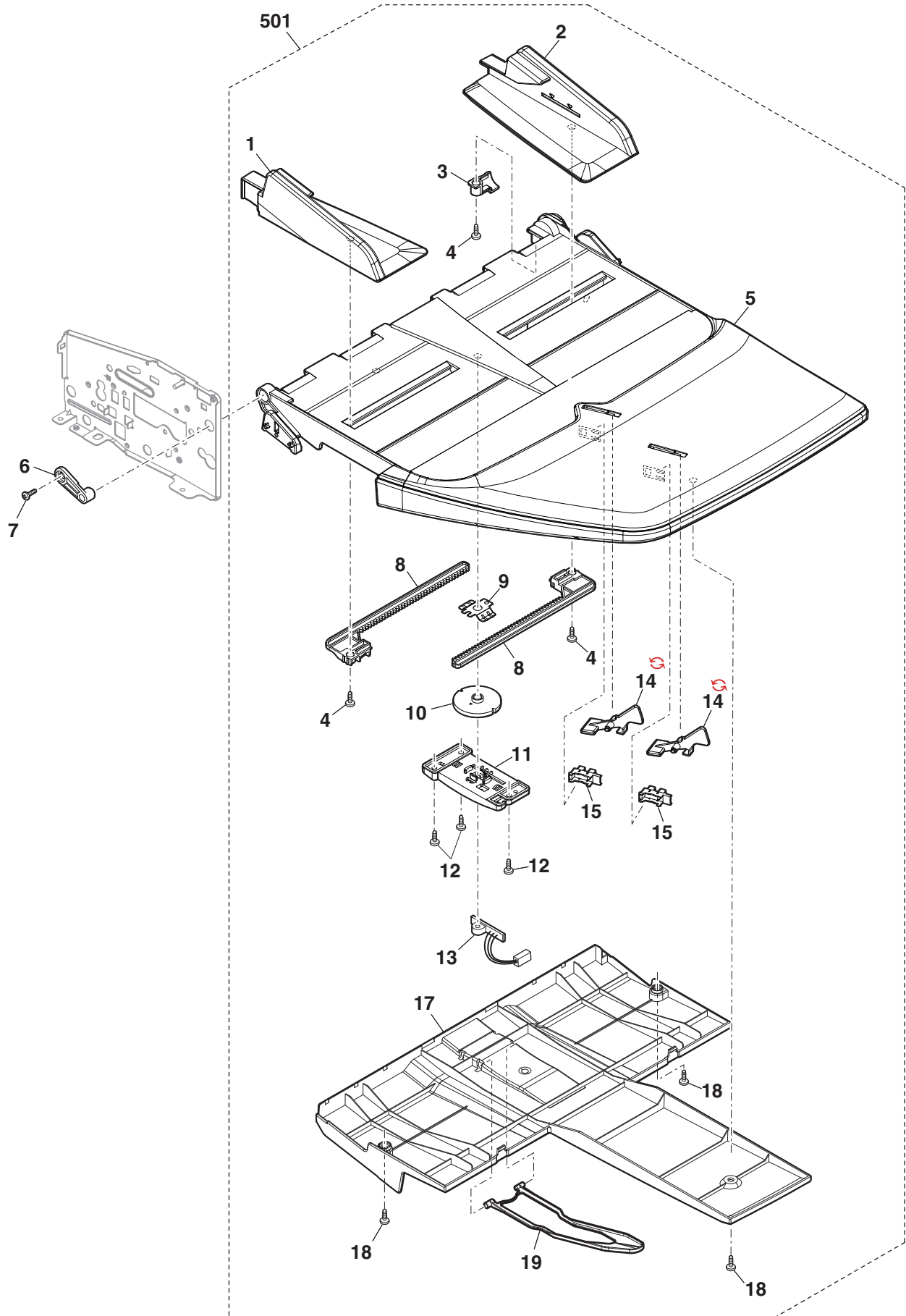

9 RSPF 給紙部 (Paper feed section)

[MX-M356N, MX-M316N, MX-M266N, MX-M356FP, MX-M316FP, MX-M266FP, MX-RP20]

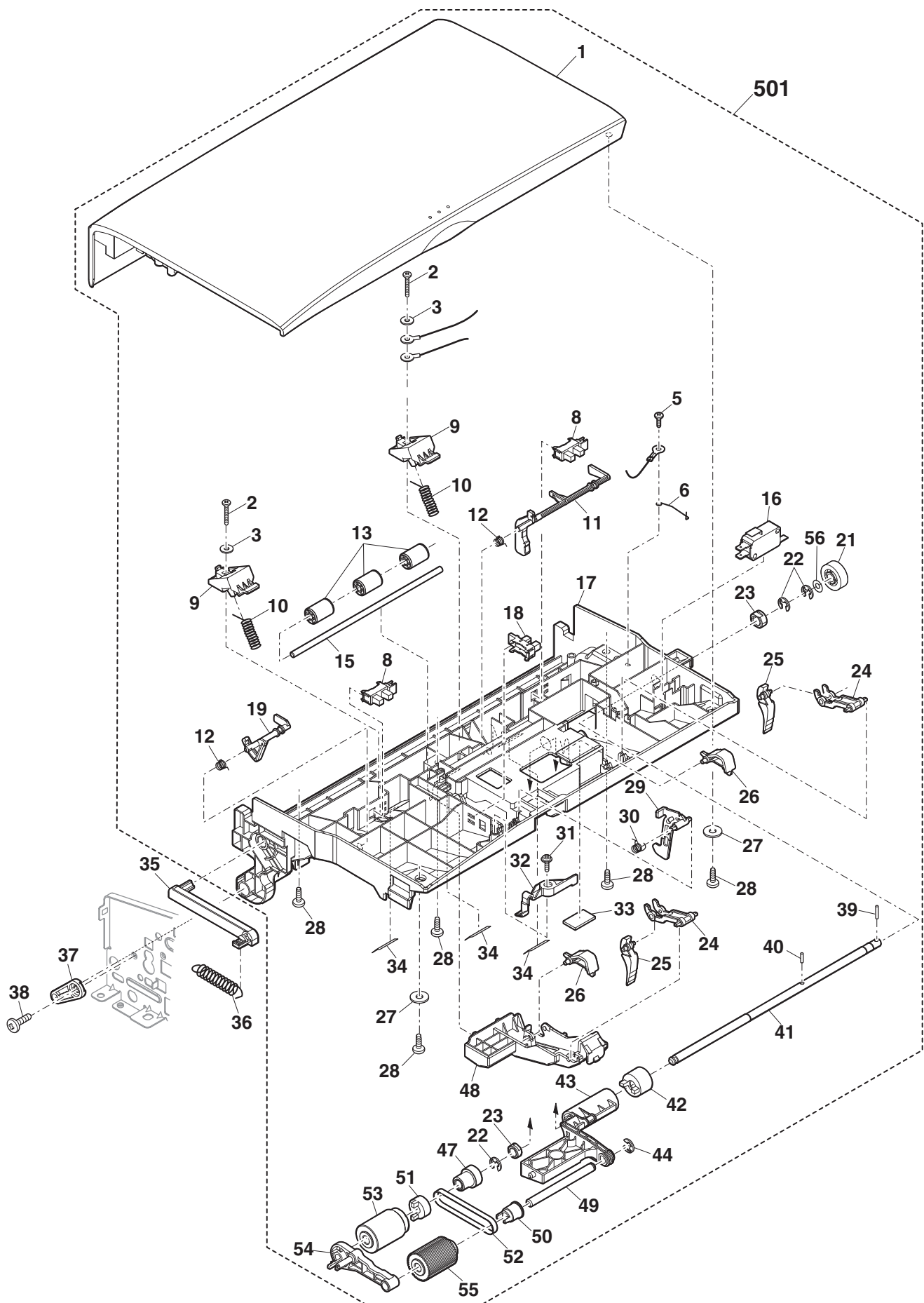

10 RSPF 分離部 (Separation section)

[MX-M356N,MX-M316N,MX-M266N,MX-M356FP,MX-M316FP,MX-M266FP,MX-RP20]

NO.	PARTS CODE	Inter-change	PRICE RANK		NEW MARK	PART RANK	DESCRIPTION	Reason for change	Effective time	
			Ex.	Ja.						
1	PSHEZ5462FCZ1		AD	DJ		C	Front separate sheet	前捌きシート		
2	PCOVP1850FCAZ		AC	DD		D	Separation roller cover	分離ローラカバー		
3	XRESP40-06000		AA	DD		C	E type ring(E4)	Eリング		
4	LHLDZ2081FCZZ		AD	DJ		C	Separate holder R	分離軸ホルダー-R		
5	XEBS730P08000		AC	DD		C	Screw(3x8)	ビス		
6	NSFTP3429FCZZ		AC	DJ		C	Separate fulcrum shaft	分離支点軸		
7	MSPRT4050FCZZ		AC	DJ		C	Separate pressure spring	分離圧接スプリング		
8	LPiNS0089FCZZ		AA	DD		C	Spring pin	スプリングピン		
9	NSFTZ3436FCZZ		AE	DJ		C	Separate shaft	分離軸		
10	PCLC-0338FCZZ		BE	GN		A	Torque limiter SPF	トルクリミッター SPF		
11	NROLR1541FCAZ		AG	DX		A	Paper feed separate roller	給紙分離ローラ		
12	LHLDZ2080FCZZ		AC	DJ		C	Separate shaft holder F	分離軸ホルダー-F		
13	XHBS740P08000		AA	DD		C	Screw(4x8)	ビス		
	PSHEZ5782FCZZ		AC	DJ		C	Rotation plate sheet N	回転板シートN		
14	PSHEZ6066FCZZ	3	AC	DJ		C	Rotation plate cork sheet	回転板ホルダシート	[Improve performance]	15/May RC
15	PCLR-0461FCZZ		AC	DJ		C	U-turn collar	Uターンコリ		
16	PSHEP6069FCZ1		AB	DD		C	Separate guide sheet R	分離ガイドシートR		
17	PSHEP6068FCZ1		AB	DD		C	Separate guide sheet F	分離ガイドシートF		
	PGiDM2501FCCZ		AP	EQ		C	Separate paper guide	分離ヘッパガイド		
19	PGiDM2501FCC1	3	AP	EQ		C	Separate paper guide	分離ヘッパガイド	[Improve performance]	15/Jun RC
20	XHBS740P12000		AB	DD		C	Screw (4x12)	ビス		
21	PBRSS0008QSZ1		AH	DX		B	Discharger brush N	除電ブラシN		
22	XHBS730P06000		AC	DD		C	Screw(3x6)	ビス		
23	PGiDH2535FCZZ		AL	EB		C	Transport upper paper guide	搬送上ヘッパガイド		
24	XEBS740P10000		AA	DD		C	Screw(4x10)	ビス		
25	PMLT-1975FCZZ		AD	DJ		C	Actuator damper molt	アクチュエータ消音モルト		
501	CGiDM2501DS55		BD	GN		E	Separate PG unit	分離PGユニット		

10 RSPF 分離部 (Separation section)

[MX-M356N, MX-M316N, MX-M266N, MX-M356FP, MX-M316FP, MX-M266FP, MX-RP20]

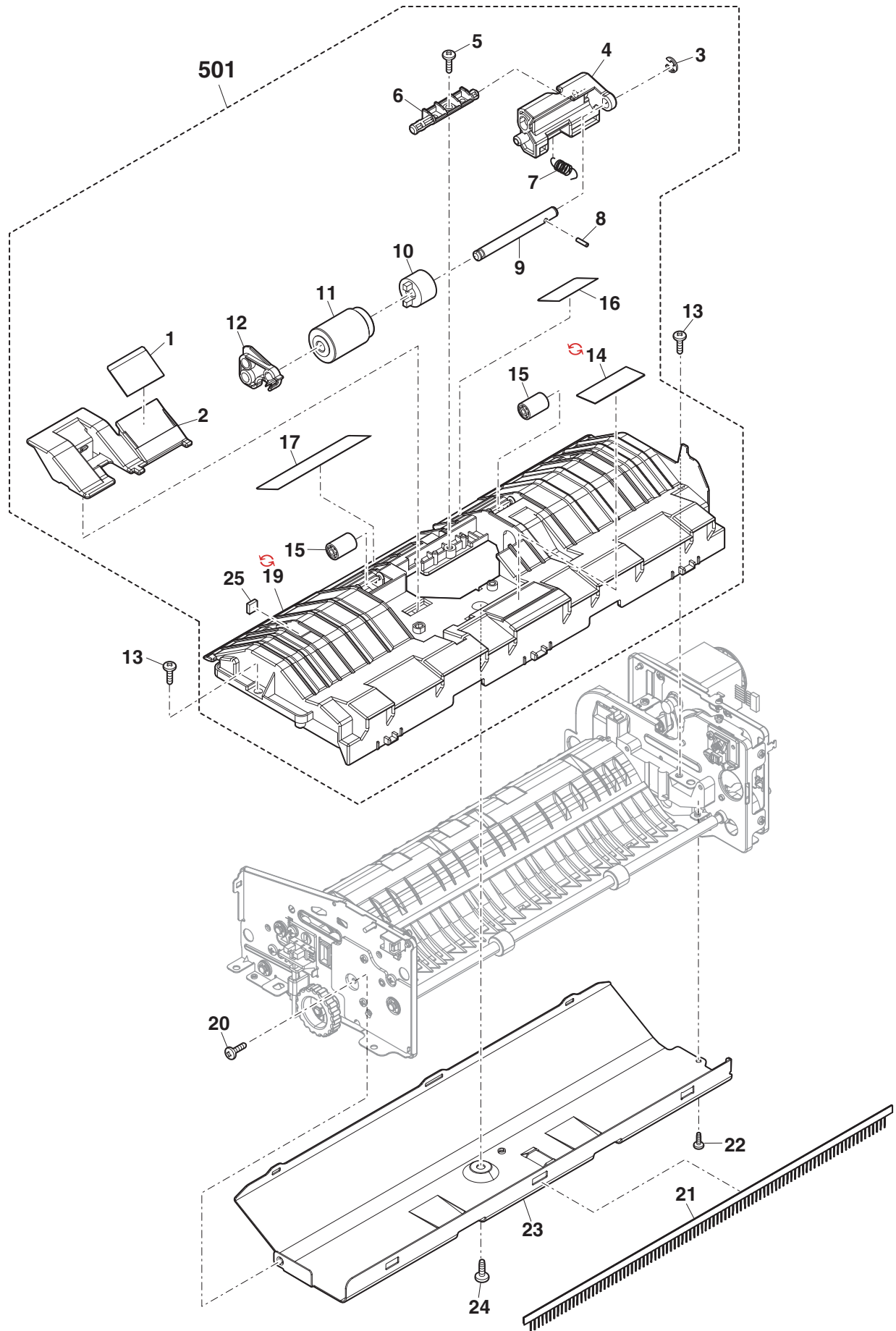

11 RSPF 搬送部 1(Transport section 1)
[MX-M356N,MX-M316N,MX-M266N,MX-M356FP,MX-M316FP,MX-M266FP,MX-RP20]

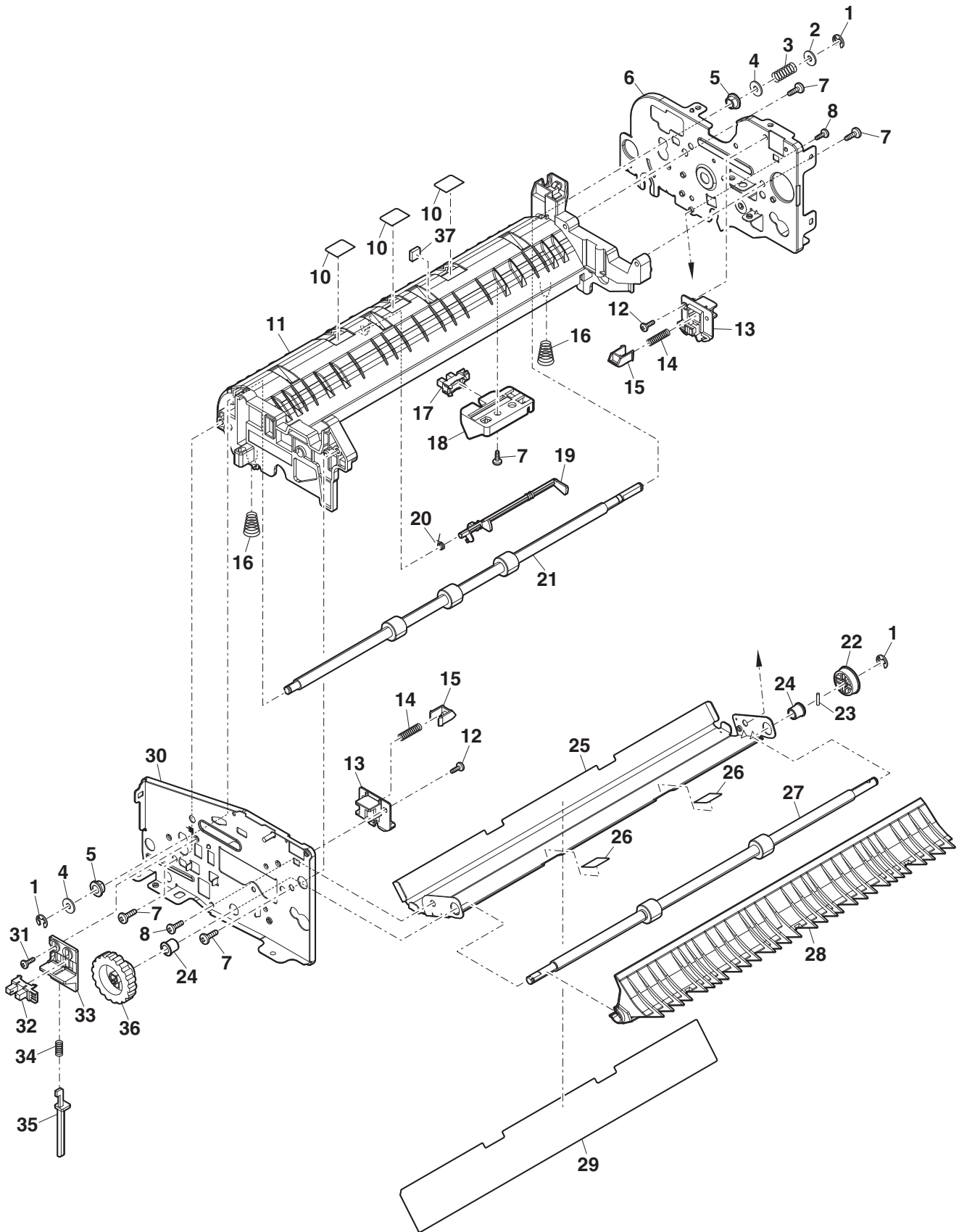

12] RSPF 搬送部 2(Transport section 2)

[MX-M356N,MX-M316N,MX-M266N,MX-M356FP,MX-M316FP,MX-M266FP,MX-RP20]

NO.	PARTS CODE	Inter- change	PRICE RANK		NEW MARK	PART RANK	DESCRIPTION	Reason for change	Effective time
			Ex.	Ja.					
1	RMOTS0986FCPZ		BD	GN		B	RSPF transport motor	RSPF 搬送モーター	
2	XHBS730P06000		AC	DD		C	Screw(3×6)	ビス	
3	LHLDZ2073FCZZ		AE	DJ		C	Transport motor tension holder RSPF	搬送モーターテンション ホルダー - RSPF	
4	XWHS730-05080		AA	DD		C	Washer(M3)	ワッシャー	
5	XBBS730P04000		AA	DD		C	Screw	ビス	
6	MSPRT4052FCZZ		AC	DJ		C	Transport motor tension spring	搬送モーターテンション スプリング	
7	CFRM-1478FC01		AH	DX		D	Drive frame	駆動フレーム	
8	RMOTS0935FCP2		BG	GT		B	Paper feeding reversal motor	給紙反転モーター	
9	PCLR-0520FCZZ		AB	DJ		C	Tension collar	テンションコリ	
10	XRESP40-06000		AA	DD		C	E type ring(E4)	E リング	
12	NBLTH0414FCZZ		AF	DS		B	Belt(40S2M152)	ベルト	
13	NGERH2308FCZZ		AD	DJ		C	Paper feed gear(54P/18T)	給紙ギヤ	
14	XRESP50-06000		AA	DD		C	E type ring(E5)	E リング	
15	NGERH0433QSZZ		AD	DD		C	Gear(32P)	ギヤ	
16	XPSSP20-10000		AA	DD		C	SP pin(f2-10)	スプリングピン	
17	NBRGM0501FCZZ		AB	DJ		C	Bearing N(f6)	軸受 N	
18	NGERH0022QSZZ		AC	DJ		C	Gear(33T)	ギヤ	
19	NGERH2034FCZ1		AD	DJ		C	Gear(37T/64P)	ギヤ	
20	NBLTH0438FCZZ		AS	EQ		B	Belt(40S2M190)	ベルト	
21	NPLYZ0525FCZZ		AH	DX		C	Pulley(1WAY)	プーリー	
22	NBLTH0561FCZZ		BA	FX		B	Belt(40S2M236)	ベルト	
23	NGERH2037FCZZ		AC	DJ		C	Gear(67T)	ギヤ	
24	NGERH1620FCZZ		AC	DJ		C	Gear(32T)	ギヤ	
25	MSPRT4051FCZZ		AC	DJ		C	Tension spring	テンションスプリング	
26	NROLR1813FCZ1		AM	EG		C	Reading front roller	読取前ローラー	
27	NROLR1890FCZ1		AV	FG		C	RSPF delivery roller	RSPF 排紙ローラー	
28	NSFTZ3437FCZZ		AD	DJ		C	Transport shaft	搬送軸	
29	PCLC-0380FCZZ		AX	FG		B	PS clutch	PS クラッチ	
30	CPLTM7867FC01		AE	DJ		C	Tension plate R	テンションプレート R	
31	LX-WZ0473FCZZ		AA	DD		C	Poly slider	ポリスライダ	

12 RSPF 搬送部 2(Transport section 2)

[MX-M356N,MX-M316N,MX-M266N,MX-M356FP,MX-M316FP,MX-M266FP,MX-RP20]

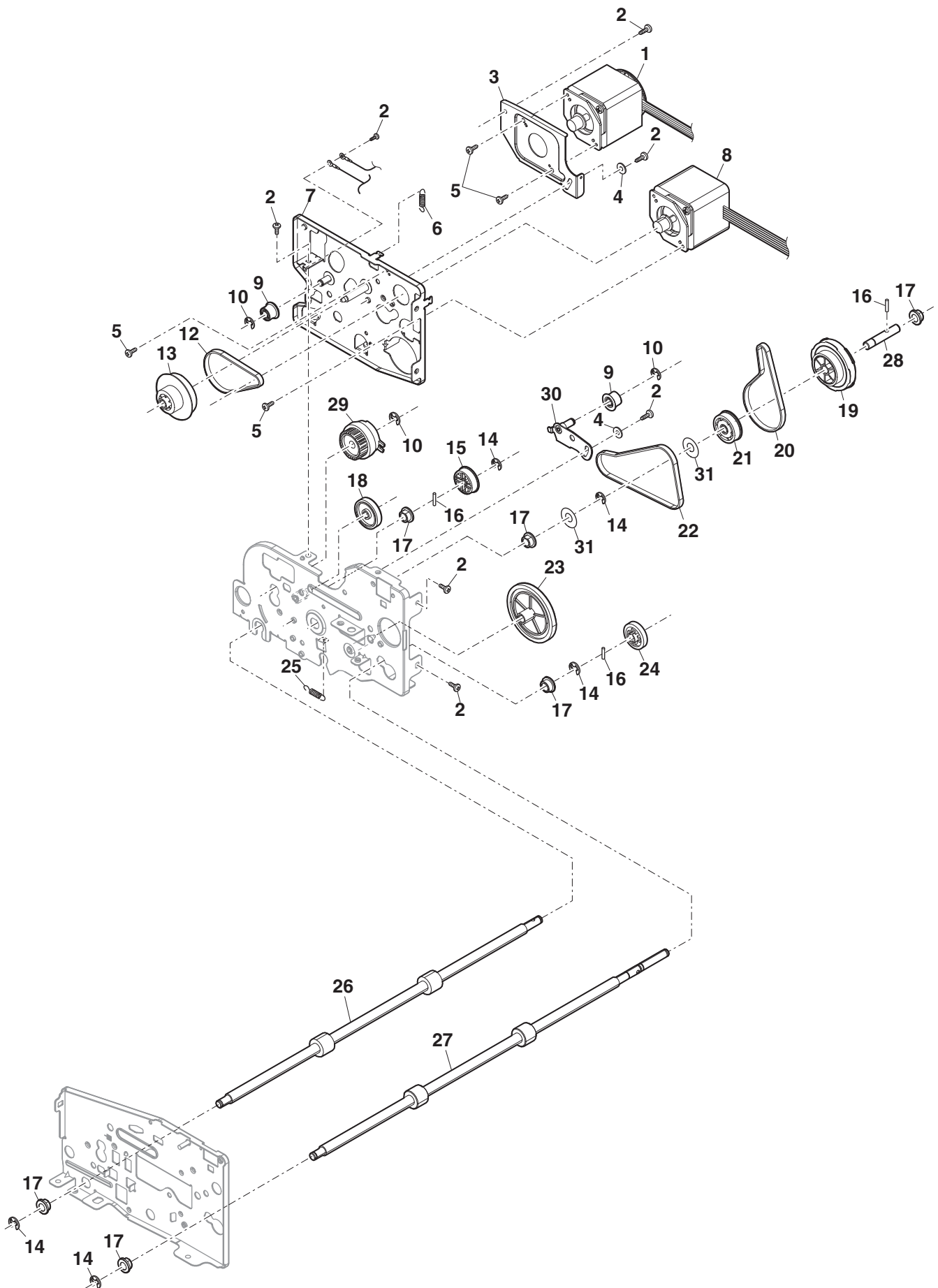

13 RSPF へ-ストレイ部 (Base tray section)

[MX-M356N, MX-M316N, MX-M266N, MX-M356FP, MX-M316FP, MX-M266FP, MX-RP20]

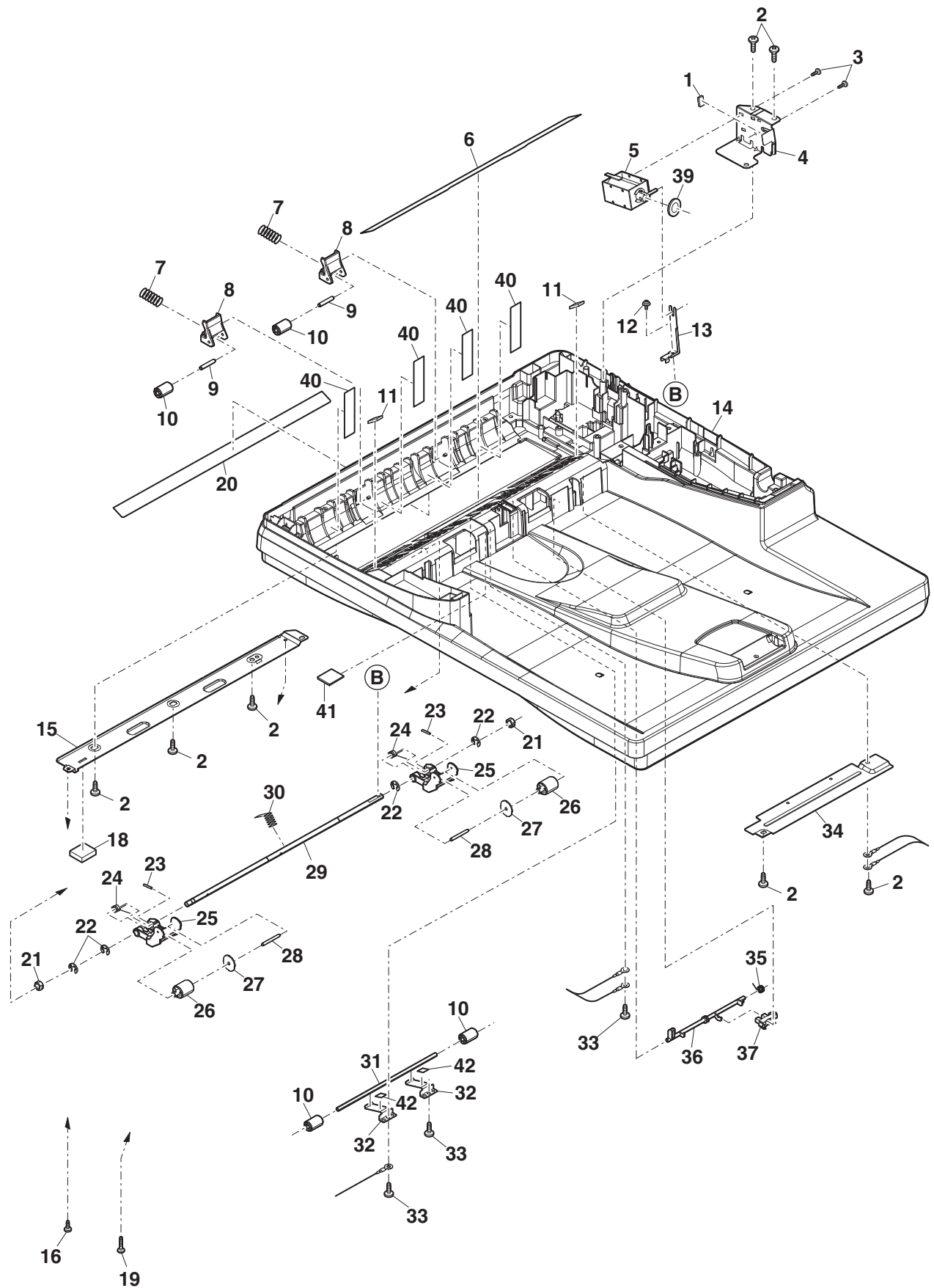

14 RSPF 外装・搬送 (Exteriors, Transport)
 [MX-M315N,MX-M315NE,MX-M265N,MX-M265NE,MX-RP19]

NO.	PARTS CODE	Inter-change	PRICE Ex.	RANK Ja.	NEW MARK	PART RANK	DESCRIPTION	Reason for change	Effective time
1	PGiDM2500FCB5		AT	EZ		C	Paper feed upper paper guide 給紙上ハ°-ハ° カ°ト°		
2	MLEVP0932FCZZ		AC	DJ		C	Paper enter detect actuator 入紙検知アクチエ-ター		
3	MSPRD3378FCZZ		AB	DJ		C	Paper enter detect actuator return spring 入紙検知アクチエ-ター 復帰ス°リンク°		
4	LHLDZ1755FCZZ		AC	DJ		C	PS pressure holder PS 圧接レバ°		
5	MSPRC4039FCZZ		AC	DJ		C	PS pressure spring PS 圧接ス°リンク°		
6	XEBS730P16000		AA	DD		C	Screw(3×16) ビス		
7	XWHS730-05080		AA	DD		C	Washer(M3) ワッシャー		
8	PCOVP2290FCDZ		AX	FG		C	Upper cover 上カバー		
9	NSFTZ0009QSPZ		AL	EB		C	Transport follower shaft 搬送従動軸		
10	NROLP1517FCZZ		AA	DJ		C	Transport follower roller 搬送従動ローラ°		
11	MARMP0325FCZZ		AC	DJ		C	Upper guide link arm 上ガイドリンクア-ム		
12	MSPRT3390FCZZ		AC	DJ		C	Link arm return spring リンクア-ム復帰 ス°リンク°		
13	GCAB-1361FCC1		AR	EQ		D	SPF rear cabinet SPF 後キャビ°		
14	MLEVP1185FCZZ		AC	DJ		C	PS front actuator PS 前アクチエ-ター		
15	GCÖV-0138QSZZ		AF	DS		D	F cabinet cover F キャビ°カバー		
16	VHPSG2A141+-1		AF	DS		B	Photo sensor(SG2A141) フォトセンサ°		
17	VHPLG248NL1-1		AF	DS		B	Photo sensor(LG248NL1) フォトセンサ°		
20	XEBS740P10000		AA	DD		C	Screw(4×10) ビス		
21	XEBS730P08000		AC	DD		C	Screw(3×8) ビス		
23	MSPRD4047FCZZ		AC	DJ		C	Paper feed shaft earth spring 給紙軸ア-スス°リンク°		
24	XHBS730P08000		AB	DD		C	Screw(3×8) ビス		
25	NSFTZ3435FCZZ		AF	DS		C	Paper feed shaft 給紙軸		
26	XPSSP20-10000		AA	DD		C	Spring pin(2-10) ス°リンク°ピン		
27	NGERH2309FCZZ		AD	DJ		C	Pick up roller gear(18T) ピッカアップ°ローラ°ギヤ		
28	XRESP50-06000		AA	DD		C	E type ring(E5) E リング°		
29	GCAB-1318FCCZ		AK	DX		D	SPF front cabinet SPF 前キャビ°		
30	NBRGM0968FCZZ		AC	DD		C	Mirror bearing N ミラ°軸受 N		
32	QSW-M0502FCPZ		AH	DX		B	Door switch(AM51632C531) ドアスイッチ		
33	MARMP0324FCZZ		AB	DJ		C	Lock arm ロックア-ム		
34	MARMP0330FCZZ		AC	DJ		C	Paper lock arm 用紙ロックア-ム		
35	MARMP0339FCZZ		AC	DJ		C	Lock release arm ロック解除ア-ム		
36	PSHEP6047FCZZ		AA	DJ		C	PS guide mylar PS 案内ミラ°		
37	LX-WZ0469FCPZ		AA	DD		C	Washer ワッシャー		
38	PMLT-1652FCZZ		AC	DJ		C	Pickup damper cushion N 呼び込み消音パ-ル N		
39	LHLDR1650FCZZ		AD	DJ		C	Pickup roller holder 呼び込みローラ°ホルダ°		
40	LPiNS0089FCZZ		AA	DD		C	Spring pin ス°リンク°ピン		
41	PCLC-0339FCZZ		BE	GN		A	Pickup torque limiter 呼び込みトルクリミッタ°		
42	PGiDM2138FCAZ		AD	DD		C	Upper transport support paper guide 上搬送補助ハ°-ハ° カ°ト°		
43	LHLDZ1640FCZZ		AC	DJ		C	Paper feed guide holder 給紙ガイドレバ°		
45	NPLYZ0437FCZZ		AT	EZ		C	Paper feed pulley 給紙ア°リ°		
46	NBLTH0442FCZZ		AD	DJ		B	Belt(132) ベルト		
47	NCPL-0081FCZZ		AH	DX		B	One way coupling ワンウェイカップリング°		
48	NROLR1541FCAZ		AG	DX		A	Paper feed separate roller 給紙分離ローラ°		
49	XHBS740P08000		AA	DD		C	Screw(4×8) ビス		
50	PGiDM2139FCZZ		AC	DJ		D	Holder guide ホルダ°ガイド		
51	XRESP40-06000		AA	DD		C	E type ring(E4) E リング°		
52	NPLYZ0452FCZZ		AC	DJ		C	Pickup pulley 18P 呼び込みア°リ° 18P		
54	NSFTZ2915FCZZ		AM	EG		C	Pickup shaft 呼び込み軸		
55	NROLR1542FCAZ		AH	DX		C	Pick up roller 呼び込みローラ°		
58	MLEVP0953FCZZ		AC	DJ		C	PE actuator PE アクチエ-ター		
59	MSPRD3582FCZZ		AB	DJ		C	PE return spring PE 復帰ス°リンク°		
60	LX-WZ0473FCZZ		AA	DD		C	Poly slider ポリスライダ°		
62	MLEVP1034FCAZ		BC	GJ		C	Change lever 切替レバ°		
63	XEPS730P08X00		AA	DD		C	Screw(3×8X) ビス		
501	DUNT-1246RS11		BL	HL		E	Paper feed unit 給紙ユニット		
	(Unit)								
901	DUNT-1305RSZZ		CC	UB		E	RSPF unit RSPF ユニット		

14 RSPF 外装・搬送 (Exteriors, Transport)
 [MX-M315N, MX-M315NE, MX-M265N, MX-M265NE, MX-RP19]

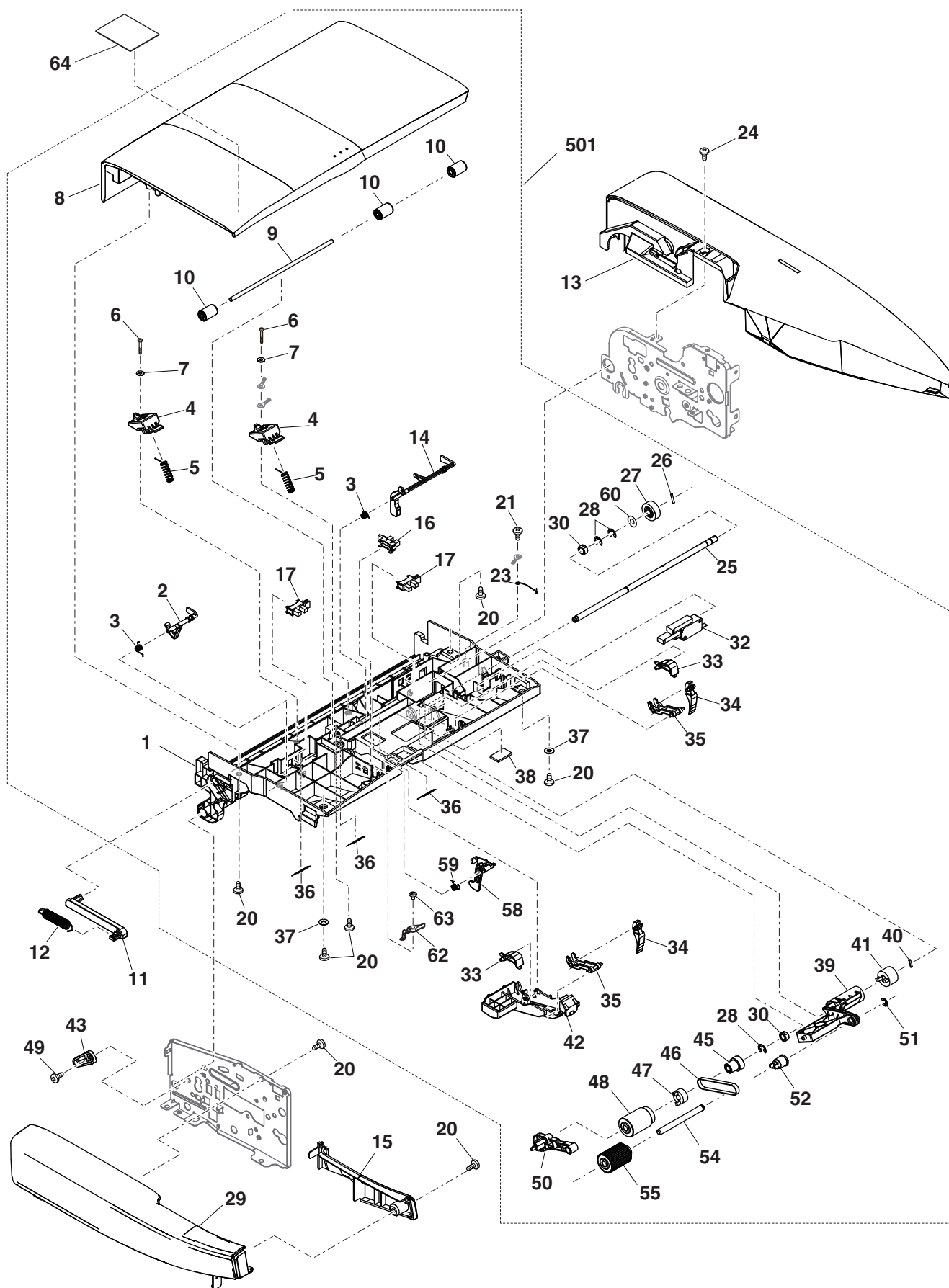

15] RSPF 給紙・原稿トレイ (Paper feed, Original tray)
 [MX-M315N,MX-M315NE,MX-M265N,MX-M265NE,MX-RP19]

NO.	PARTS CODE	Inter-change	PRICE Ex.	RANK Ja.	NEW MARK	PART RANK	DESCRIPTION	Reason for change	Effective time
1	PGiDM2501FCCZ		AP	EQ		C	Separate paper guide	分離ペーパーガイド	
1	PGiDM2501FCC1	3	AP	EQ		C	Separate paper guide	分離ペーパーガイド	[Improve performance] 15/Jun RC
2	PCLR-0461FCZZ		AC	DJ		C	U-turn collar	Uターンコリ	
3	MSPRT4050FCZZ		AC	DJ		C	Separate pressure spring	分離圧接スプリング	
4	PSHEP6068FCZ1		AB	DD		C	Separate guide sheet F	分離ガイドシートF	
5	NSFTP3429FCZZ		AC	DJ		C	Separate fulcrum shaft	分離支点軸	
6	XEBS730P08000		AC	DD		C	Screw(3x8)	ビス	
7	PSHEP6069FCZ1		AB	DD		C	Separate guide sheet R	分離ガイドシートR	
8	PCOVP1850FCAZ		AC	DD		D	Separation roller cover	分離ローラカバー	
9	PSHEZ5462FCZ1		AD	DJ		C	Front separate sheet	前捌きシート	
10	PGiDH2535FCZZ		AL	EB		C	Transport upper paper guide	搬送上ペーパーガイド	
11	PSHEZ5782FCZZ		AC	DJ		C	Rotation plate sheet N	回転板シートN	
11	PSHEZ6066FCZZ	1	AC	DJ		C	Rotation plate cork sheet	回転板コルクシート	[Productivity improvement] 15/May
12	XHBS740P08000		AA	DD		C	Screw(4x8)	ビス	
13	XRESP40-06000		AA	DD		C	E type ring(E4)	Eリング	
15	LFIX-0040QSZZ		AC	DD		C	SPF torque limiter fixer	SPFトルクリミッター押え	
16	MSPRC0636QSZZ		AD	DJ		C	SPF torque limiter spring	SPFトルクリミッタースプリング	
17	LFIX-0039QSZZ		AC	DD		C	SPF separate coupling	SPF分離カップリング	
18	XEPS730P08X00		AA	DD		C	Screw(3x8X)	ビス	
19	PMLT-1975FCZZ		AD	DJ		C	Actuator damper cushion	アクチュエーター消音パッド	
20	NROLR1541FCAZ		AG	DX		A	Paper feed separate roller	給紙分離ローラー	
21	NSFTZ0196QSZZ		AE	DS		C	SPF separate shaft	SPF分離軸	
22	LHLDZ2081FCZZ		AD	DJ		C	Separate shaft holder R	分離軸ホルダーR	
23	LHLDZ2080FCZZ		AC	DJ		C	Separate shaft holder F	分離軸ホルダーF	
24	XHBS730P06000		AC	DD		C	Screw(3x6)	ビス	
25	XEBS740P10000		AA	DD		C	Screw(4x10)	ビス	
26	PBRSS0008QSZ1		AH	DX		B	Discharger brush N	除電ブラシN	
27	LSOU-0235FCB2		AZ	FQ		D	Original tray upper	原稿トレイ上	
28	LPLTP6485FCCZ		AG	DX		C	RSPF regulation plate F	RSPF規制板F	
29	LPLTP6486FCCZ		AF	DS		C	RSPF regulation plate R	RSPF規制板R	
30	PCOVP2291FCZZ		AC	DJ		D	Original tray fulcrum cover	原稿トレイ支点カバー	
34	MLEVP0098QSB1		AC	DD		C	Original detect actuator	原稿検知アクチュエーター	
34	MLEVP0098QSB2	3	AC	DD	N	C	Original detect actuator	原稿検知アクチュエーター	[Improve performance] 15/May RC
35	VHPSG2A141+-1		AF	DS		B	Photo sensor(SG2A141)	フォトセンサー	
36	XHBS740P12000		AB	DD		C	Screw(4x12)	ビス	
38	LPLTP0321QSA1		AE	DS		C	Width detect sensor fixing plate	幅検知センサー取付板	
39	NGERP0168QSZZ		AD	DJ		C	Width detect pinion gear 36T	幅検知ピニオンギヤ36T	
40	MSPRP0315QSZZ		AD	DJ		C	Regulation plate spring	規制板スプリング	
41	NGERR0169QSZZ		AE	DS		C	SPF VR PWB LF rack	SPF VR基板LFラック	
43	LSOU-0077QSZZ		AS	EZ		D	Original tray lower	原稿トレイ下	
44	LHLDZ1640FCZZ		AC	DJ		C	Paper feed guide holder	給紙ガイドホルダー	
47	CPWBF1594FCE3		AS	EQ		E	SPF VR PWB LF	SPF VR基板LF	
48	MARMP0054QSZ1		AD	DJ		C	Paper fixing arm	用紙押えアーム	
	(Unit)								
901	CSOU-0077RS51		BF	GN		E	Original tray unit	原稿トレイユニット	

15 RSPF 給紙・原稿トレイ (Paper feed, Original tray)
 [MX-M315N, MX-M315NE, MX-M265N, MX-M265NE, MX-RP19]

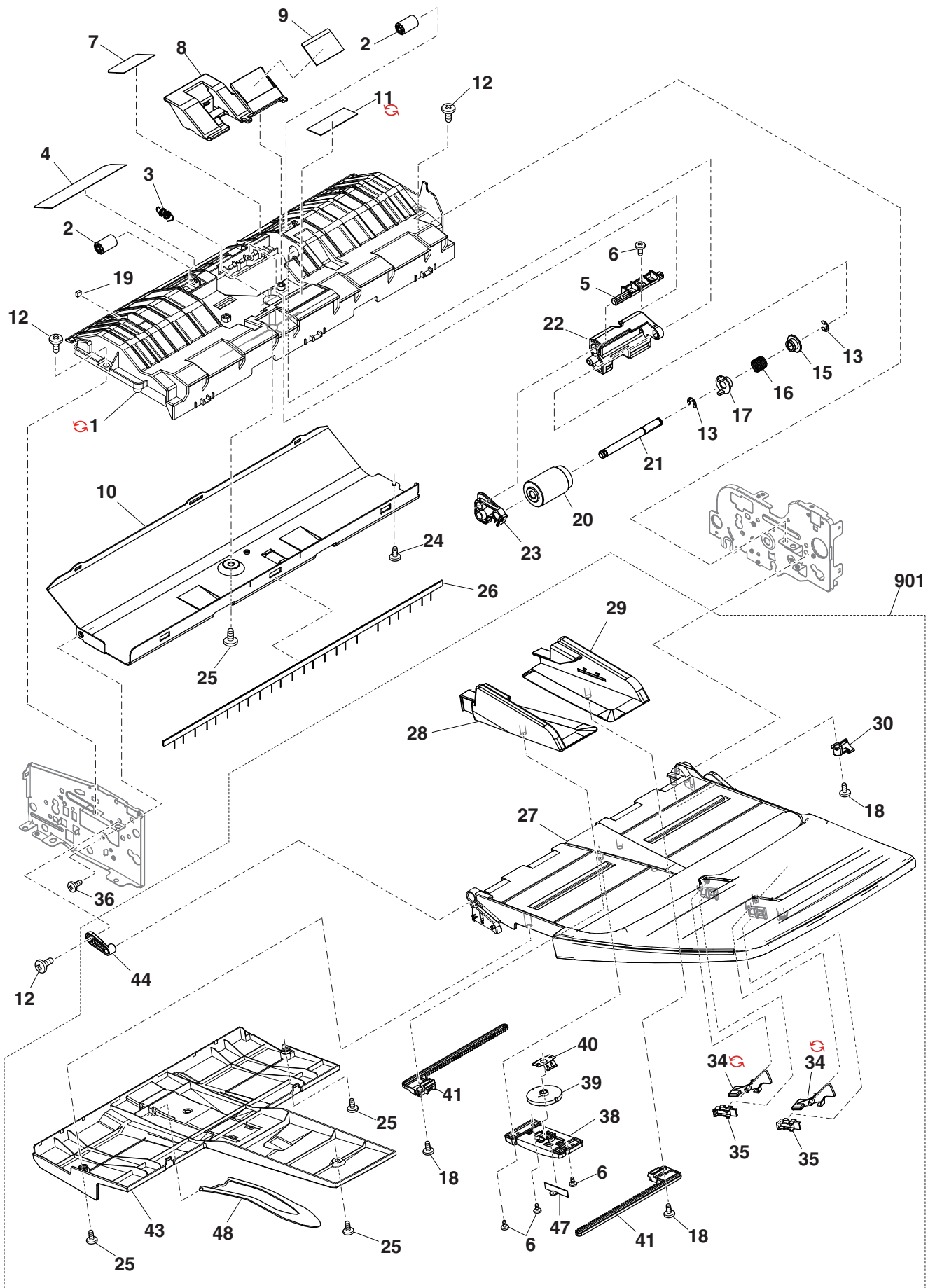

16 RSPF 搬送部 (Paper transfer section)
 [MX-M315N, MX-M315NE, MX-M265N, MX-M265NE, MX-RP19]

NO.	PARTS CODE	Inter- change	PRICE RANK		NEW MARK	PART RANK	DESCRIPTION	Reason for change	Effective time
			Ex.	Ja.					
1	PGiDM0265QSZZ		AT	EZ		C	Transport paper guide	搬送ペーパーガイド	
2	PSHEP6047FCZZ		AA	DJ		C	PS guide mylar	PS 案内マイラー	
3	MSPRC3353FCZZ		AB	DJ		C	Read plate pressure spring	読取板圧接 スプリング	
4	LPLTP7865FCZZ		AD	DJ		C	Sensor fixing plate	センサー取付板	
5	VHPLG248NL1-1		AF	DS		B	Photo sensor(LG248NL1)	フォトセンサー	
7	MLEVP1163FCZ1		AC	DD		C	Read front actuator	読取前アクチュエーター	
8	MSPRD4045FCZZ		AC	DJ		C	Read front actuator spring	読取前アクチュエーター スプリング	
9	PMLT-1975FCZZ		AD	DJ		C	Actuator damper cushion	アクチュエーター消音モルト	
10	LPLTM7997FCZZ		AK	DX		C	Reading plate	読取板	
11	PSHEP6193FCZZ		AD	DJ		C	White sheet	白マイラー	
12	PSHEP5163FCZZ		AA	DJ		C	Paper feed rear mylar 2	給紙後マイラー 2	
13	PGiDM0266QSZZ		AN	EG		C	Reverse gate	反転ゲート	
14	XHBS730P08000		AB	DD		C	Screw(3×8)	ビス	
15	XEBS740P10000		AA	DD		C	Screw(4×10)	ビス	
501	CPLTM7997DS51		AT	EZ		E	Reading plate unit	読取板ユニット	

16 RSPF 搬送部 (Paper transfer section)
[MX-M315N, MX-M315NE, MX-M265N, MX-M265NE, MX-RP19]

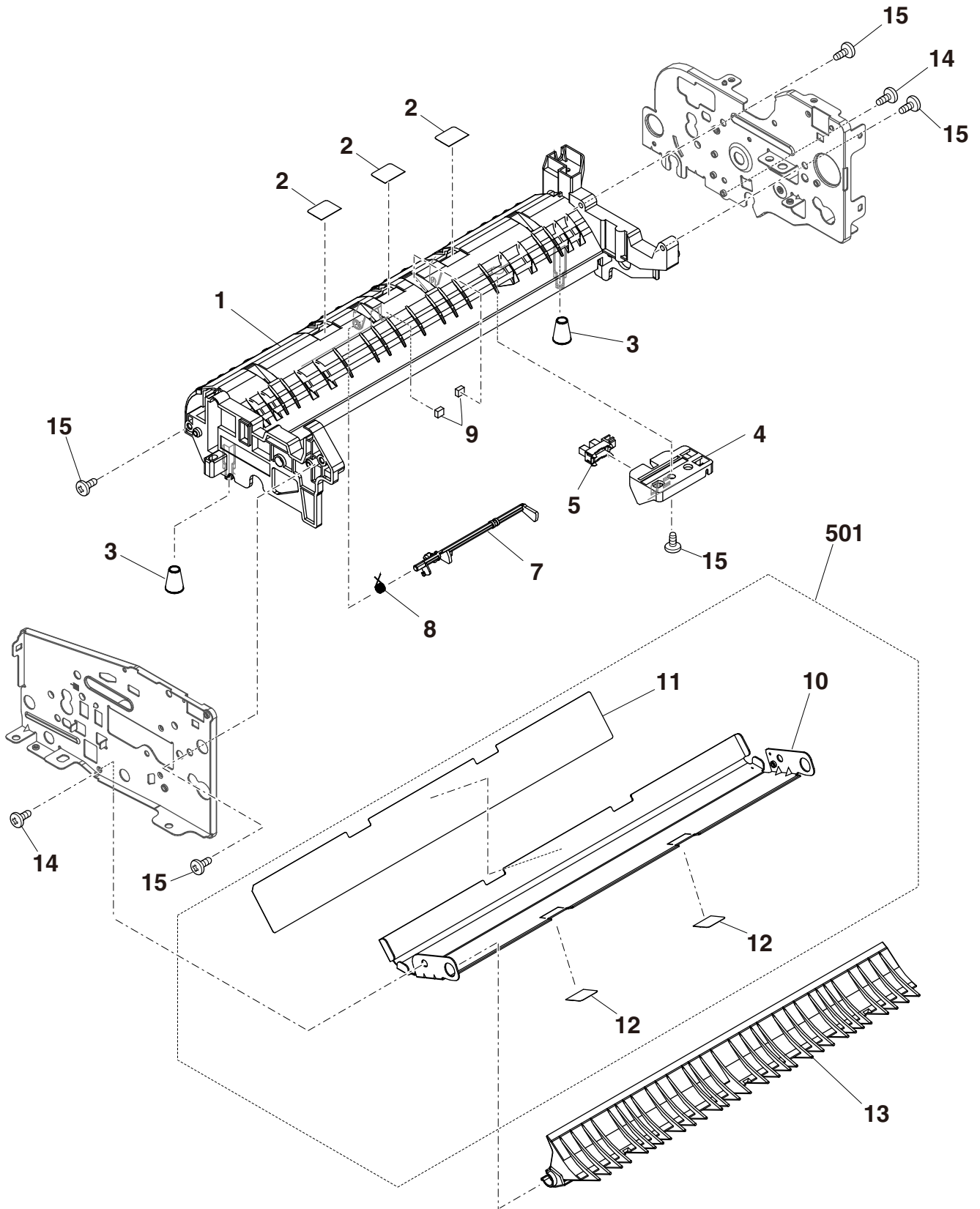

17 RSPF へ-ストレイ (Base tray)
 [MX-M315N,MX-M315NE,MX-M265N,MX-M265NE,MX-RP19]

NO.	PARTS CODE	Inter-change	PRICE Ex.	RANK Ja.	NEW MARK	PART RANK	DESCRIPTION	Reason for change	Effective time
1	LSOU-0076QSZZ		BH	GX		D	Base tray	へ-ストレイ	
2	PMLT-1971FCZZ		AA	DJ		C	Gate damper cushion	ゲ-ト消音モト	
3	MSPRC3413FCZZ		AB	DJ		C	Open/close look spring	開閉ロックスプリング	
4	LHLDZ2077FCZZ		AC	DJ		C	Read front follower holder	読取前従動ホルダ	
5	NSFTP3428FCZZ		AC	DJ		C	Read front follower shaft	読取前従動軸	
6	NROLP1517FCZZ		AA	DJ		C	Transport follower roller	搬送従動ローラ	
7	MSPRP0123QSZZ		AD	DJ		C	Transport follower spring	搬送従動スプリング	
8	XEBS730P08000		AC	DD		C	Screw(3x8)	ビス	
9	XHBS730P18000		AA	DD		C	Screw(3x18)	ビス	
11	NSFTZ0009QSPZ		AL	EB		C	Transport follower shaft	搬送従動軸	
12	PSHEP6265FCZZ		AA	DJ		C	Reading front damper sheet	読取前消音シート	
13	PSHEZ5372FCZ1		AD	DJ		C	Read front sheet	読取前シート	
14	PSHEP6192FCZZ		AD	DJ		C	Reading rear sheet	読取後シート	
15	LPLTM7998FCZZ		AE	DJ		C	Solenoid fixing plate	ソレノイド取付板	
16	RPLU-0015QSP1		AR	EQ		B	Reverse solenoid	反転ソレノイド	
17	XBBS730P04000		AA	DD		C	Screw(3x4)	ビス	
18	XEBS740P10000		AA	DD		C	Screw(4x10)	ビス	
	MHNG-0022QSBZ		BB	GD		C	SPF hinge R	SPF ヒンジ R	
20	MHNG-0250FCZZ	5	AW	FG		C	SPF hinge R [With No.20,54]	SPF ヒンジ R	[Productivity improvement]
21	XEBS740P14000		AB	DD		C	Screw(4x14)	ビス	
22	XWVS740-05000		AA	DD		C	Washer(M4)	菊ワッシャー	
23	CPWBN1958FCE4		BB	GD		E	RSPF driver PWB	RSPF ドライバ基板	
25	NSFTZ3496FCZZ		AR	EQ		C	Pressure release shaft	圧力解除軸	
26	MLEVF0093QSZZ		AE	DJ		C	Pressure release lever	圧解レバ	
27	LX-BZ3006SCPM		AA	DD		C	Screw	ビス	
28	NBRGM0968FCZZ		AC	DD		C	Mirror bearing N	ミラ軸受 N	
29	XRESP50-06000		AA	DD		C	E type ring(E5)	E リング	
30	LHLDZ2142FCZZ		AC	DJ		C	Pressure release hodler	圧解ホルダ	
31	LPI NS0134FCZZ		AB	DD		C	Pin(φ2-12)	平行ピン	
32	MSPRD4125FCZZ		AD	DJ		C	Delivery follower spring	排紙従動スプリング	
34	PMLT-2089FCZZ		AA	DD		C	Reversal Act damper cushion	反転 Act 消音モト	
35	PGSK-0077FCZZ		AE	DS		C	Gasket FL	ガスケット FL	
36	PMLT-1935FCZZ		AA	DJ		C	Pressure release damper molt	圧解消音モト	
37	XHBS730P06000		AC	DD		C	Screw(3x6)	ビス	
39	NSFTZ3495FCZZ		AC	DJ		C	Delivery follower shaft	排紙従動軸	
40	NROLP0011QSZZ		AD	DJ		C	Delivery follower roller	排紙従動ローラ	
41	PSHEZ5374FCZ1		AC	DJ		C	OC position sheet	OC 位置決めシート	
42	LX-BZ0586FCZZ		AA	DD		C	Screw(4x6)	ビス	
43	VHPLG248NL1-1		AF	DS		B	Photo sensor(LG248NL1)	フォトセンサ	
44	CCLEZ0027RS51		AM	EG		E	SPF glass cleaner	SPF ガラスクリーナ	
45	PSHEZ6631FCZ1		AR	EQ		D	OC mat	OC マット	
46	PSPO-0032QSZZ		AC	DJ		C	Delivery sponge B1A	蹴り出しスポンジ B1A	
47	PCOVP2286FCZZ		AG	DX		D	Follower roller cover	従動ローラカバー	
49	MLEVP1184FCZ1		AC	DD		C	Reverse front actuator	反転前アクチュエータ	
50	MSPRD4045FCZZ		AC	DJ		C	Read front actuator spring	読取前アクチュエータスプリング	
51	PSHEZ0610QSZZ		AA	DJ		C	Follower spring sheet	従動スプリングシート	
52	MSPRC4124FCZZ		AD	DJ		C	Transport follower earth spring	搬送従動アーススプリング	
	MHNG-0021QSBZ		BB	GD		C	SPF hinge L	SPF ヒンジ L	
54	MHNG-0251FCZZ	5	AW	FG		C	SPF hinge L [With No.20,54]	SPF ヒンジ L	[Productivity improvement]
55	LSOU-0050QSEZ		AD	DJ		C	Delivery extension tray	排紙延長トレイ	
56	XEBS730P10000		AC	DD		C	Screw(3x10)	ビス	
57	PSPO-0022QSZZ		AB	DJ		C	Pressure release damper sponge	圧解消音スポンジ	
58	PCOVP2340FCZZ		AE	DS		D	Sensor cover	センサカバー	
60	PSHEZ0925QSZZ		AC	DD		C	RSPF sheet	RSPF マイラ	
501	CSOU-0076RS52		BR	LP		E	SPF base tray unit	SPF へ-ストレイユニット	

17 RSPF ㄱ-시트 (Base tray)
 [MX-M315N, MX-M315NE, MX-M265N, MX-M265NE, MX-RP19]

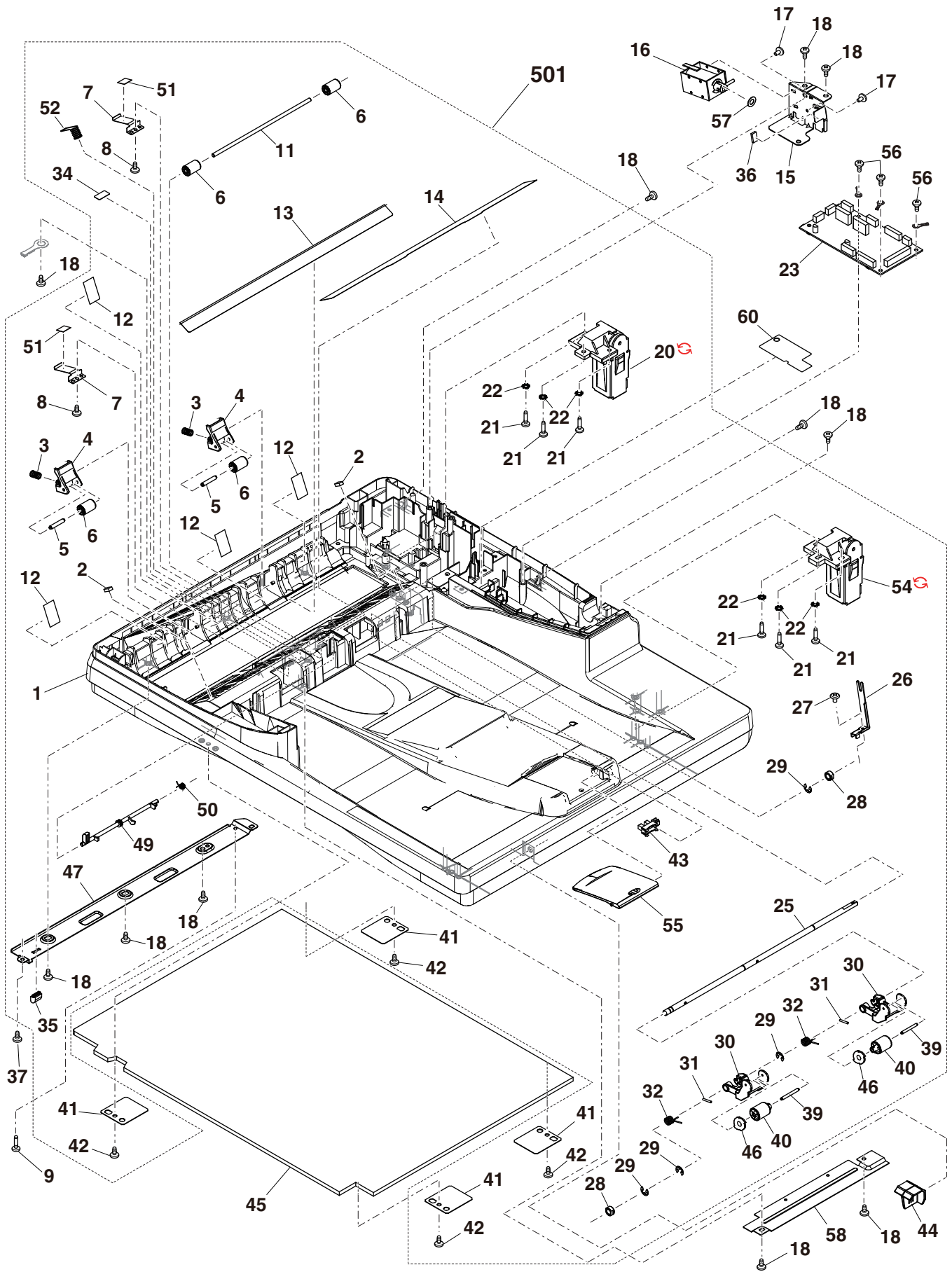

18 RSPF 駆動部 (Drive section)
 [MX-M315N, MX-M315NE, MX-M265N, MX-M265NE, MX-RP19]

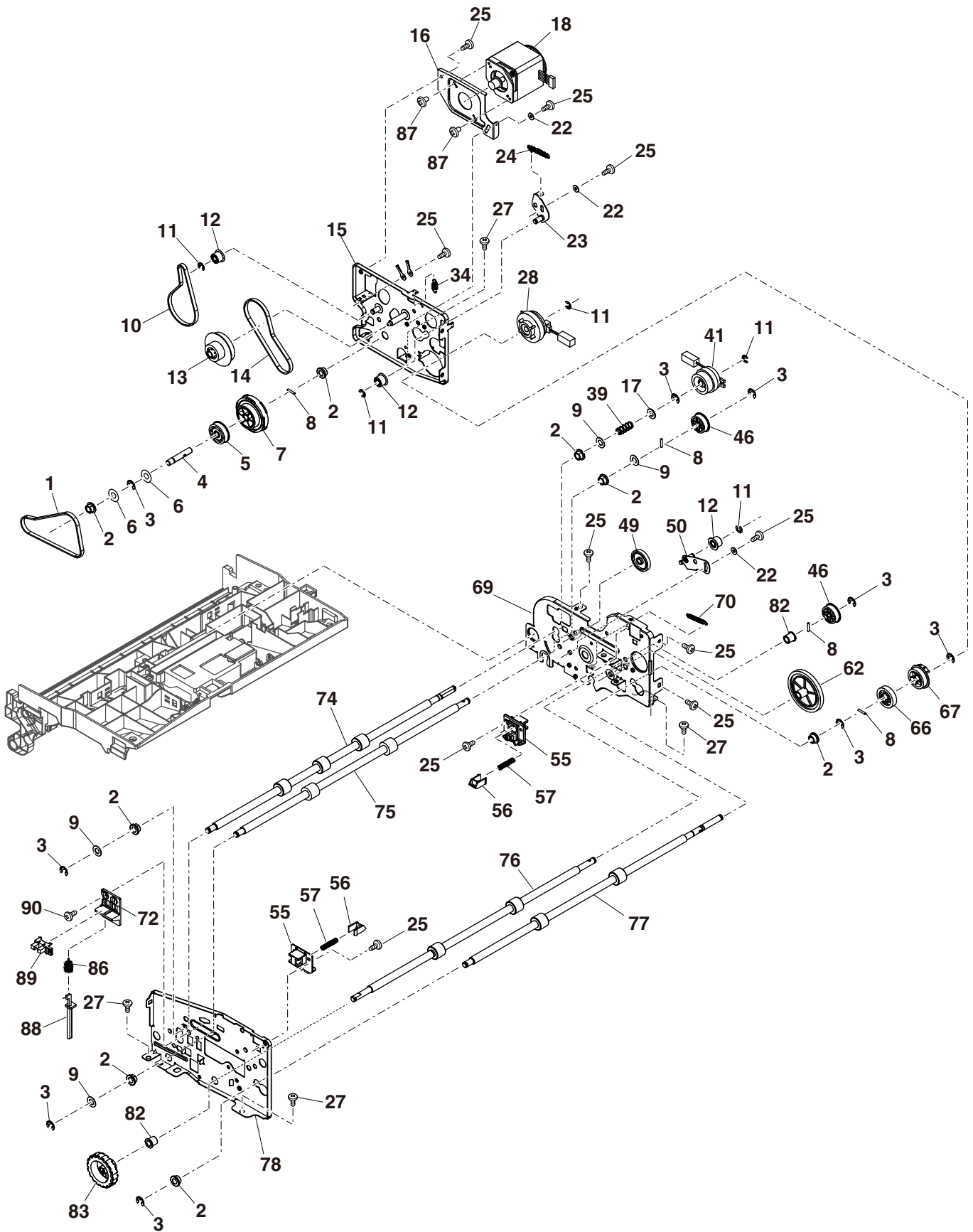

19) 7° 0E入ユニット (Process unit)

NO.	PARTS CODE	Inter-change	PRICE Ex.	RANK Ja.	NEW MARK	PART RANK	DESCRIPTION	Reason for change	Effective time
1	CFRM-0154QS06		AT	EZ		C	Process frame assy	7° 0Eスフレームアッセン	
2	PMLT-0251QSZZ		AD	DJ		A	Blade side cushion	プレートサイドモルト	
3	PMLT-0281QSZZ		AD	DD		C	Toner seal cushion F	トナー密封モルト F	
4	CCLEZ0011QS32		BD	GN		A	Cleaning blade	クリーニングプレート	
5	XEBS730P10000		AC	DD		C	Screw(3x10)	ビス	
6	PMLT-0254QSZZ		AF	DS		A	Drum red cushion F	ドラム赤モルト F	
7	PMLT-0255QSZZ		AF	DS		A	Drum red cushion R	ドラム赤モルト R	
8	NCPL-0003QSZ1		AC	DJ		C	Screw coupling	スクリューカップリング	
9	NBRGP0299FCPZ		AD	DJ		C	CL bearing	CL 軸受	
10	NSRW-0009QSZZ		AK	DX		C	Waste toner transport screw	廃トナー搬送スクリュー	
11	PMLT-0018QSZ1		AC	DJ		C	Transport screw cushion	搬送スクリューモルト	
12	LFIX-0014QSZZ		AE	DJ		C	Drum fixing plate A(Refer to Matrix)	ドラム固定板 A	
	LFIX-0015QSZZ		AE	DJ		C	Drum fixing plate B(Refer to Matrix)	ドラム固定板 B	
13	MSPRC0639QSZZ		AE	DJ		C	Blade earth spring	プレートアーススプリング	
14	CPLTM0833QS01		AE	DS		C	Separate holder assy	剥離ホルダアッセン	
15	PSHEZ0844QSZZ		AE	DS		C	Drum cleaner sheet	ドラムクリーニングシート	
16	PCOVP0222QSZ1		AG	DX		C	Process gear cover	7° 0Eギヤカバー	
17	NGERH0037QSZZ		AC	DJ		C	Idle gear(26T)	アイドルギヤ	
18	NGERH0038QSZZ		AC	DJ		C	Transport pipe gear(15T)	搬送パイプギヤ	
19	NGERH0039QSZZ		AE	DS		B	Transport pipe gear(14T)	搬送パイプギヤ	
20	PPiPP0021QSZZ		AF	DS		C	Waste toner pipe	廃トナーパイプ	
21	PSPAZ0696FCZZ		AC	DJ		C	P cap spacer	P キャップスパーサー	
22	NSRW-0010QSZZ		AE	DJ		C	Transport pipe screw	搬送パイプスクリュー	
23	PCAPH0032QSZZ		AC	DD		C	Waste toner cap	廃トナーキャップ	
24	NGERH0036QSZZ		AC	DJ		C	Transport screw gear(30T)	搬送スクリューギヤ	
25	MSPRC0045QSZ1		AC	DJ		C	Toner pipe spring	トナーパイプスプリング	
26	PSHT-0023QSZZ		AD	DD		C	Waste toner shutter	廃トナーシャッター	
	LFRM-0159QSZZ		AL	EB		C	MC frame	MC フレーム	
27	LFRM-0159QSAZ	1	AL	EB	N	C	MC frame	MC フレーム	[Productivity improvement] 15/May RC
28	PTPE-0091QSZZ		AD	DD		C	MC case tape	MC ケーステープ	
29	PCASZ0023QSZZ		AE	DJ		C	MC case	MC ケース	
30	PTPE-0005QSZZ		AG	DJ		C	Saw blade tape	刃歯テープ	
31	LPLTM0929QSZZ		AK	DX		C	Saw blade	刃歯	
32	LPLTM0062QSZ1		AG	DS		A	Grid	グリッド	
33	QSLP-0033QSZ1		AC	DD		C	Saw blade terminal	刃歯端子	
34	QSLP-0032QSZZ		AC	DD		C	Grid terminal	グリッド端子	
35	LX-RZ0001QSZZ		AB	DD		A	Star ring	スターリング	
	LHLDZ0276QSZZ		AC	DD		C	Star ring holder	スターリングホルダ	
36	LHLDZ0276QSZ1	1	AC	DD	N	C	Star ring holder	スターリングホルダ	[Productivity improvement] 15/May RC
37	PRNGF0106FCZZ		AC	DJ		C	Starling	スターリング	
38	PTME-0021QSZZ		AK	DX		C	Separator pawl	剥離爪	
39	LX-WZ0329FCPZ		AB	DD		C	Washer	ワッシャー	
40	MSPRC4506QSZ1		AB	DD		C	Separation pawl spring	剥離爪スプリング	
41	LX-BZ0406FCPZ		AA	DD		C	Screw(3x4)	ビス	
42	XEBS730P08000		AC	DD		C	Screw(3x8)	ビス	
43	PMLT-0282QSZZ		AD	DD		C	Toner seal cushion R	トナー密封モルト R	
44	MLEVP0191QSZZ		AG	DX		C	Separation pawl lever	剥離爪レバ	
45	MSPRT0214QSZZ		AB	DJ		C	Lever spring	レバースプリング	
46	PMLT-0271QSZZ		AD	DJ		C	Flange cushion	フランジモルト	
47	PSHEZ0927QSZZ		AC	DD		C	Lever damper cushion	レバダンプモルト	
48	PSEL-0133QSZ1		AB	DD		C	TH cushion R	THモルト R	
49	LPLTM0938QSZZ		AE	DS		C	Holder support plate	ホルダ保持板	
50	PSHEZ0932QSZZ		AC	DD		C	Scattering prevention sheet F	飛散防止シート F	
51	PSHEZ0933QSZZ		AC	DD		C	Scattering prevention sheet R	飛散防止シート R	
52	PMLT-0280QSZZ		AB	DD		C	Scattering prevention cushion F	飛散防止モルト F	
53	PMLT-0290QSZZ		AD	DJ	N	C	Process shutter seal cushion	7° 0Eシャッター密封モルト	
	CCASZ0023RS51		AV	FG		E	MC unit	MC ユニット	
501	CCASZ0023RS52	1	AV	FG	N	E	MC unit	MC ユニット	[Productivity improvement] 15/Jul
	(Unit)								
	CFRM-0154RS53		BF	GN		E	Process unit	7° 0E入ユニット	
901	CFRM-0154RS56	1	BK	HC	N	E	Process unit	7° 0E入ユニット	[Productivity improvement] 15/Jul

19 フォームユニット (Process unit)

Matrix

No.12		ドラム固定板 A(Drum fixing plate A)	
PARTS CODE	Americas Taiwan Brazil Asia South Africa MOE	Europe Australia Japan(日本)	
LFIX-0014QSZZ			1st Lot
LFIX-0015QSZZ	1st Lot		

19 フォーメユニット (Process unit)

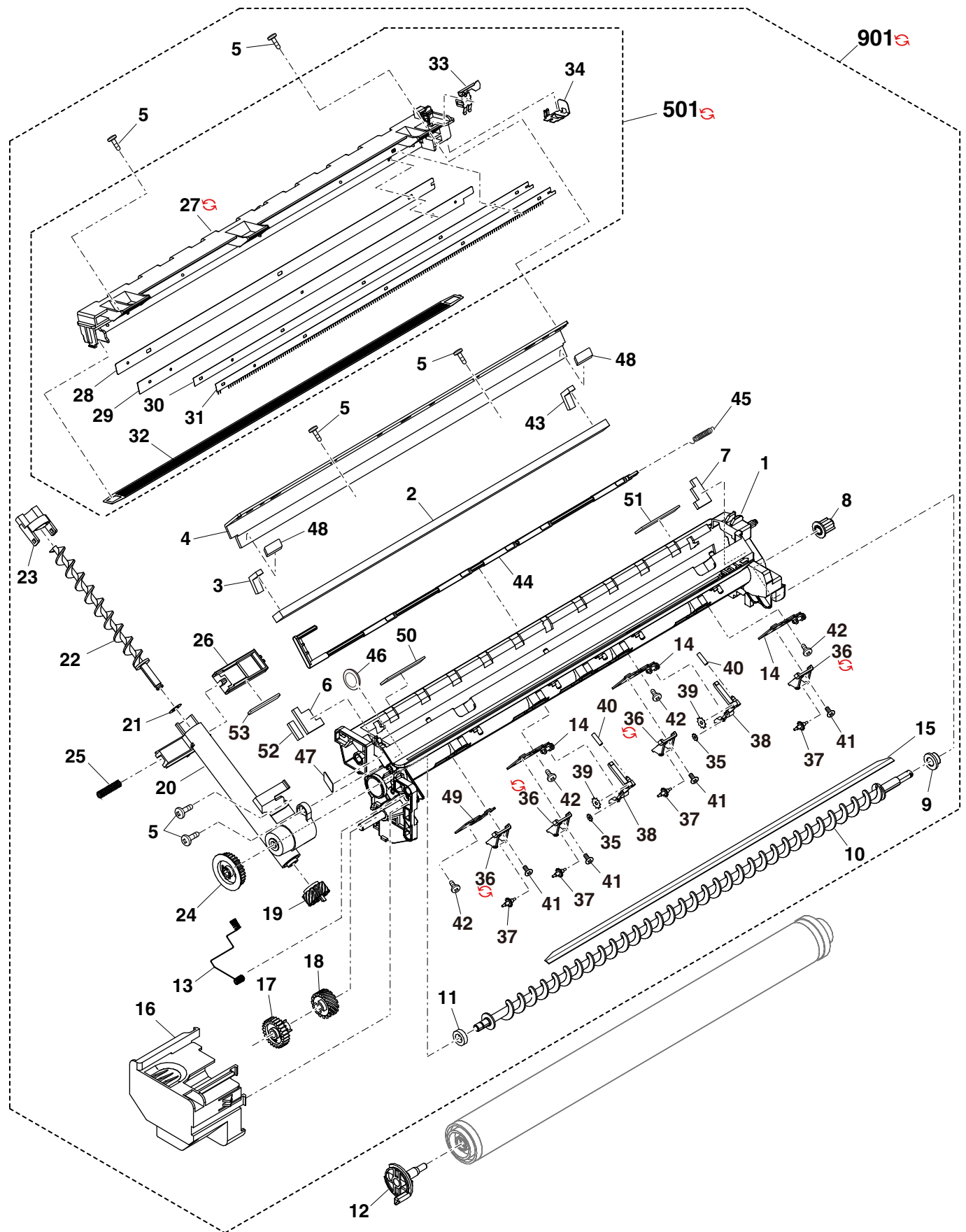

20 DVユニット (DV unit)

NO.	PARTS CODE	Inter-change	PRICE Ex.	RANK Ja.	NEW MARK	PART RANK	DESCRIPTION	Reason for change	Effective time
1	PBOX-0025QSZ1		AM	EG		C	DV BOX	DVボックス	
2	NR0LM0151QSZ3		BT	NE		B	MG roller	MGローラー	
3	NR0LP0149QSZZ		AS	EQ		C	MX roller R	MXローラー R	
4	NR0LP0150QSZZ		AS	EQ		C	MX roller L	MXローラー L	
5	PGiDM0247QSZ1		AQ	EQ		C	Cartridge guide lower	カートリッジガイド下	
6	CHLDZ0142RS52		AP	EQ		A	Filter holder unit	フィルタホルダーユニット	
7	PGiDM0246QSZZ		AG	DX		C	Cartridge guide upper	カートリッジガイド上	
8	XEBS730P08000		AC	DD		C	Screw(3×8)	ビス	
9	XRESP40-06000		AA	DD		C	E type ring(E4)	Eリング	
10	NBRGC0770FCZZ		AH	DX		C	DMX bearing(6/14)	DMXベアリング	
11	LDAiU0033QSZZ		AC	DJ		C	DV block R	DVブロックR	
12	LPLTM0194QSZZ		AC	DJ		C	DV box fixing plate	現像槽固定板	
13	NPLYZ0040QSZZ		AC	DJ		C	MG pulley	MGプーリー	
14	NBLTH0494FCZZ		AD	DJ		B	DV belt B N	DVベルト B N	
15	NPLYZ0041QSZZ		AC	DJ		C	MX pulley	MXプーリー	
16	PMLT-0147QSZZ		AB	DJ		C	DV side cushion R	DVサイドモルト R	
17	NGERH1653FCZZ		AC	DJ		C	DMX gear(24T)	DMXギヤ	
18	PCOVP0121QSZ1		AE	DJ		C	Doctor cover	ドクターカバー	
19	LPLTM0477QSZZ		AK	EB		C	DV doctor	DVドクター	
20	LPLTM0820QSZZ		AQ	EQ		C	Doctor reinforce plate	ドクター補強板	
21	MSPRD0651QSZZ		AE	DJ		C	DV high voltage spring F	DV 高圧スプリング F	
22	RDTCM0021QSZZ		AY	FQ		B	ATC sensor	ATC センサー	
23	XUBUZ30P08000		AA	DD		C	Screw(3×8)	ビス	
24	PCOVP0122QSAZ		AH	DX		D	DV cover F	DVカバー F	
25	LHLDZ0129QSZZ		AC	DJ		C	MG holder	MGホルダー	
26	MSPRD0395QSZ1		AC	DD		C	Bias spring	バイアススプリング	
27	LHLDZ0128QSZZ		AC	DJ		C	DV holder F	DVホルダー F	
28	XEBS730P10000		AC	DD		C	Screw(3×10)	ビス	
29	XBPBZ30P03000		AB	DD		C	Screw(3×3)	ビス	
30	LPLTM0765QSZZ		AD	DJ		C	DV high voltage terminal	DV 高圧端子	
31	XBBBZ30P06000		AC	DD		C	Screw(3×6)	ビス	
32	LX-BZ1143FCPZ		AD	DJ		C	Process fixing screw	プロセス固定ビス	
33	XRESP50-06000		AA	DD		C	E type ring(E5)	Eリング	
34	XBPS730P06KS0		AB	DD		C	Screw(3×6K)	ビス	
35	PMLT-0146QSZZ		AB	DJ		C	DV side cushion F	DVサイドモルト F	
36	PMLT-0141QSZZ		AC	DJ		C	DV guide cushion N	DVガイドモルト N	
37	LX-BZ1066FCZZ		AC	DD		C	Blue screw(3×6)	青ビス	
38	LHLDZ0132QSZ1		AC	DJ		C	Scraper holder	スクレーパーホルダー	
39	XEBS730P06000		AA	DD		C	Screw(3×6)	ビス	
40	PSHEZ0651QSZZ		AA	DJ		A	DV side sheet R	DVサイドシート R	
41	PSHEZ0652QSZZ		AA	DJ		A	DV side sheet F	DVサイドシート F	
42	MSPRD0652QSZZ		AE	DS		C	DV high voltage spring R	DV 高圧スプリング R	
43	PMLT-0137QS11		AC	DJ		C	Pipe cushion N	パイプモルト N	
44	PMLT-0142QSZZ		AC	DJ		C	Pipe cover cushion N	パイプカバーモルト N	
45	PSEL-0964FCZ1		AA	DJ		C	Cover upper seal	カバー上シール	
46	PMLT-0002YSZ1		AC	DJ		C	DV TH cushion	DV THモルト	
47	PSHEP0632QSZZ		AB	DJ		C	Doctor cover seal	ドクターカバーシール	
48	PSEL-0162QSZZ		AE	DJ		A	DV blade seal	DVブレードシール	
49	LX-WZ0020QSZZ		AC	DJ		C	DV Washer	DVワッシャー	
50	NBRGY0769FCZ2		AQ	EB		C	MG bearing	MGベアリング	
51	NBRGC0020QSZZ		AH	DX		C	Bearing	ベアリング	
52	PMLT-0272QSZZ		AB	DD		C	DV seal cushion	DV密封モルト	
52	Ⓢ PMLT-0272QSZ1	3	AB	DD	N	C	DV seal cushion	DV 密封モルト	[Improve performance] 15/Mar
53	PMLT-0278QSZZ		AC	DD		C	DV seal F	DVシール F	
54	PMLT-0279QSZZ		AB	DD		C	TN guide lower seal	TNガイド下シール	
55	Ⓢ PMLT-0301QSZZ	-	AB	DD		C	DV Cover cushion F	DVカバーモルト F	[Improve performance] 15/Aug
	(Unit)								
901	DUNT-1257RS14		BR	LX		E	DV unit	DVユニット	

20 DVユニット (DV unit)

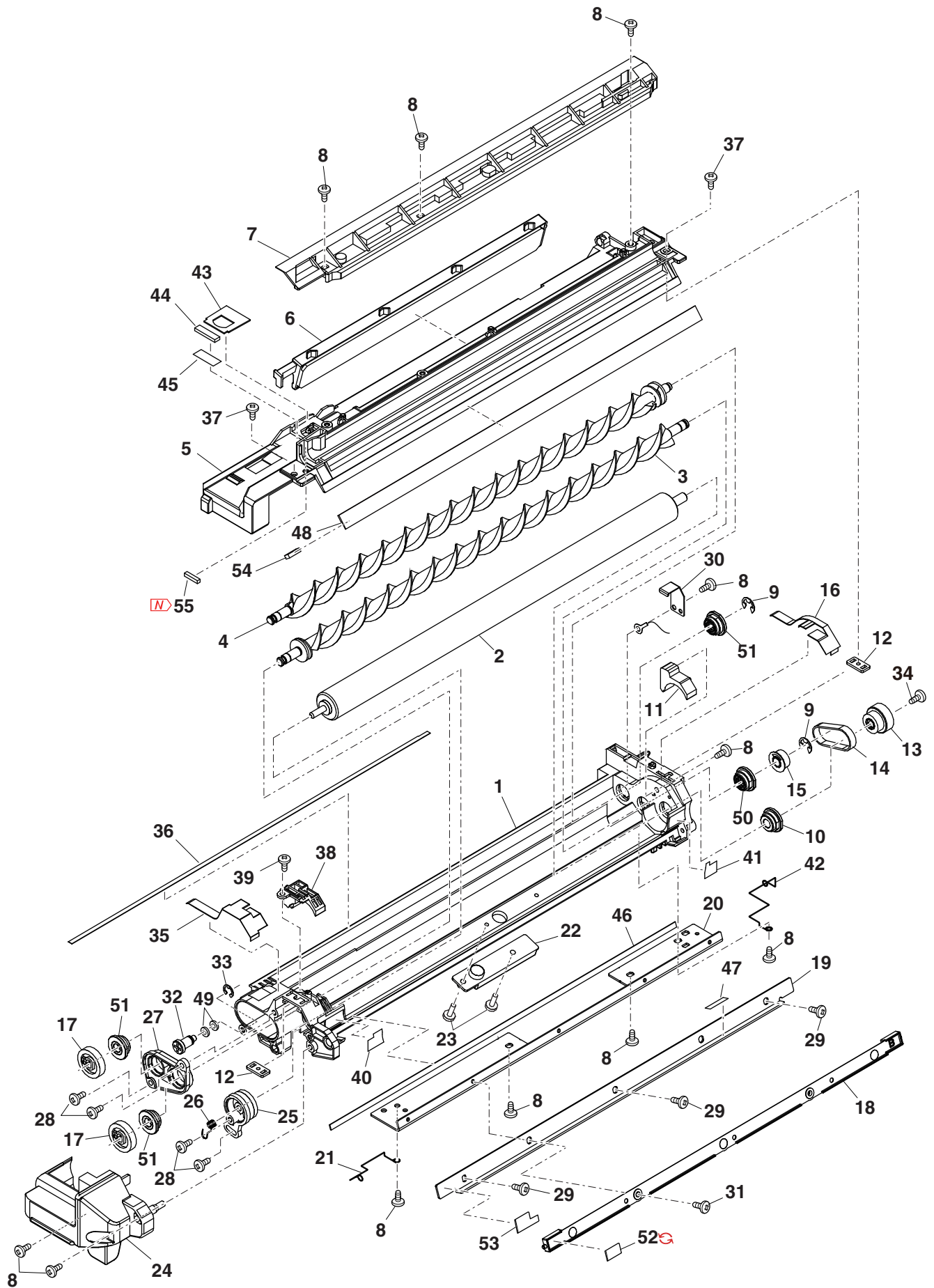

21 定着ユニット (Fusing unit)

NO.	PARTS CODE	Inter-change	PRICE Ex.	RANK Ja.	NEW MARK	PART RANK	DESCRIPTION	Reason for change	Effective time
1	CPLTM0805QS01		AL	EB		C	Fusing frame R 定着フレーム R		
2	MLEVF0179QSZZ		AD	DJ		C	Pressure lever R 加圧レバー R		
3	MSPRC0668QSZZ		AD	DD		C	Fusing pressure spring 定着加圧スプリング		
	LX-BZ0862FCPZ		AC	DD		C	Pressure plate fulcrum screw 圧接板支点ビス		
4	LX-BZ0112QSZZ	1	AE	DJ	N	C	Pressure plate fulcrum screw [With No.04,54] 圧接板支点ビス	[Productivity improvement]	15/Aug
5	MLEVP0187QSA1		AD	DJ		C	Pressure release lever F 圧解除レバー F		
6	CPLTM0804QS01		AL	EB		C	Fusing frame F 定着フレーム F		
7	MLEVF0178QSZZ		AD	DJ		C	Pressure lever F 加圧レバー F		
8	MLEVP0188QSA2		AD	DJ		C	Pressure release lever R 圧解除レバー R		
9	LSTYM0021QSZZ		AN	EG		C	Fusing upper frame stay 定着上フレームステー		
10	XHBS730P06000		AC	DD		C	Screw(3x6) ビス		
11	NROLR0156QSAZ		BF	GN		C	Pressure roller 加圧ローラー		
12	NBRGY0022QSZZ		AL	EB		A	FU pressure bearing FU 加圧軸受		
13	NROLM0129QSZZ		BB	FX		A	Heat roller(TL) ヒートローラー		
	NBRGP0093QSA1		AH	DX		A	Fusing upper HR bearing 定着上 HR 軸受		
14	NBRGP0093QSB1	3	AH	DX		A	Fusing upper HR bearing 定着上 HR 軸受	[Improve performance]	15/Aug
15	NGERH0171QSZZ		AR	EQ		A	Fusing gear(TL)(38T) 定着ギヤ		
16	LSTPF0172FCZZ		AA	DD		C	Roller stopper ローラーストップパー		
	LFRM-0157QSZZ		AQ	EQ		C	Fusing lower frame 定着下フレーム		
17	LFRM-0157QSZ1	3	AQ	EQ	N	C	Fusing lower frame 定着下フレーム	DCJ-836/DCE-926	15/Jun RC
	LHLDZ0277QSZZ		AG	DX		C	Lamp fixing plate R ランプ取付板 R		
18	LHLDZ0277QSZZ	3	AG	DX	N	C	Lamp fixing plate R ランプ取付板 R	[Improve performance]	15/Jun
19	VHPSG2A141+-1		AF	DS		B	Photo sensor(SG2A141) フォトセンサー		
20	XBBS730P08000		AA	DD		C	Screw(3x8) ビス		
21	CPLTM0855QS01		AT	EZ		C	Fusing cleaner plate 定着クリーニング板		
22	LPLTM0816QSZ1		AG	DX		C	Fusing upper plate 定着上板		
23	TLABH0289QSZZ		AA	DJ		D	Fusing green label 定着グリーンラベル		
24	MLEVP0192QSZZ		AG	DX		C	Fusing rear paper detect lever 定着後用紙検知レバー		
25	MSPRD0322QSZZ		AC	DJ		C	Fusing ACT return spring 定着 ACT 復帰スプリング		
	PGiDM0264QSZZ		AN	EQ		C	Fusing rear upper paper guide 定着後上ハートガイド		
26	PGiDM0264QSZZ	3	AN	EQ		C	Fusing rear upper paper guide 定着後上ハートガイド	DCJ-848/DCE-939	15/Jul RC
27	PTME-0039QSZZ		AE	DS		A	Upper separator pawl 上剥離爪		
28	MSPRT0086QSZZ		AB	DJ		C	Upper pawl pressure spring 上爪加圧スプリング		
29	LX-BZ0676FCZZ		AA	DD		C	Screw(4x10 Blue) ビス		
	PGiDM0249QSZ1		AP	EQ		C	Fusing rear lower guide 定着後下ガイド		
30	PGiDM0249QSZZ	3	AP	EQ		C	Fusing rear lower guide 定着後下ガイド	[Improve performance]	15/Jul RC
31	LHLDZ0278QSZ1		AG	DX		C	Lamp fixing plate F ランプ取付板 F		
32	MSPRD0326QSZZ		AC	DJ		C	Fusing rear lower PG return spring 定着後下 PG 復帰スプリング		
33	LX-BZ1127FCPZ		AC	DD		C	Joint plate fixing step screw ジョイントプレート取付段ビス		
34	LX-BZ1195FCZZ		AC	DD		C	Step screw 段ビス		
35	LX-BZ0759FCPZ		AC	DD		C	Step screw(M3) 段ビス		
38	PGiDH0262QSZZ		AQ	EQ		C	Fusing front paper guide 定着前ハートガイド		
	LFRM-0156QSZ4		AQ	EQ		C	Fusing frame 定着フレーム		
39	LFRM-0156QSZ6	5	AQ	EQ		C	Fusing frame [With No.39,60,61] 定着フレーム	[Improve performance]	15/Jul RC
	RLMPU0057QSZZ		BF	GN		B	Heater lamp(Refer to Matrix) ヒーターランプ		
	RLMPU0059QSZZ		BF	GN		B	Heater lamp(Refer to Matrix) ヒーターランプ		
	RLMPU0060QSZZ		BF	GN		B	Heater lamp(Refer to Matrix) ヒーターランプ		
	RLMPU0058QSZZ		BG	GT	N	B	Heater lamp(Refer to Matrix) ヒーターランプ		
41	PCOVP0173QSZZ		AD	DJ		C	Thermostat cover サーマスタットカバー		
42	VRH-ST2HB507K		AD	DJ		C	Resistor(500MΩ) 抵抗		
43	RTHM-0050FCZ1		AM	EG		B	Upper thermostat 上サーモスタット		
44	LX-BZ1181FCZZ		AB	DD		C	Screw(3x6) ビス		
	XHPS730P04000		AB	DD		C	Screw(3x4)(Refer to Matrix) ビス		
45	XBPS730P04000	3	AA	DD		C	Screw(Refer to Matrix) ビス	[Improve performance]	15/Jul
46	XWHS730-05080		AA	DD		C	Washer(M3) ワッシャー		
47	RH-HX0001QSLB		AT	EZ		B	Thermistor TL サーマスタット TL		
	LX-BZ1126FCPZ		AB	DD		C	Thermistor screw サーマスタットビス		
48	XBPS730P10KS0	3	AB	DD		C	Thermistor screw サーマスタットビス	[Improve performance]	15/Mar
49	XEBS730P08000		AC	DD		C	Screw(3x8) ビス		
	TLABH0683QSZZ		AE	DJ		D	High temperature caution label(Refer to Matrix) 高温注意ラベル		
	TLABH0685QSZZ		AD	DJ		D	High temperature caution label(Refer to Matrix) 高温注意ラベル		
	TLABH0686QSZZ		AD	DJ		D	High temperature caution label(Refer to Matrix) 高温注意ラベル		
	PTME-0041QSZZ		AG	DS		C	Under separator pawl 下剥離爪		
51	PTME-0044QSZZ	1	AQ	EQ		C	Under separator pawl 下剥離爪	DCJ-856/DCE-947	15/Sep

21 定着ユニット (Fusing unit)

NO.	PARTS CODE	Inter-change	PRICE RANK		NEW MARK	PART RANK	DESCRIPTION	Reason for change	Effective time
			Ex.	Ja.					
52	MSPRD0398QSZZ		AC	DJ		C	Lower pawl separate spring R 下爪剥離スプリング R		
53	LPLTM0343QSZZ		AB	DJ		C	Gear key ギヤ棒		
54	☒ LX-WZ0021QSZZ	1	AB	DJ		C	Ring [With No.04,54] リング	[Productivity improvement]	15/Aug
55	PCLR-0501FCZZ		AB	DJ		C	Delivery guide collar 排紙ガイド		
56	LX-WZ0001QSZZ		AC	DD		C	Separator pawl washer 剥離爪ワッシャー		
57	MSPRD0397QSZZ		AC	DJ		C	Lower pawl separate spring F [Japan(日本)] 下爪剥離スプリング F		
58	LX-WZ0022QSZZ		AC	DJ	N	C	Fusing Washer 定着ワッシャー		
59	☒ PBRSR0046QSZZ	-	AC	DD	N	B	Fusing discharge brush 定着除電ブラシ	[Productivity improvement]	15/Feb
60	☒ LHLDZ0293QSZZ	5	AD	DJ		C	Fusing Star ring holder [With No,39,60,61] [Qty:2] 定着スターリングホルダー	[Improve performance]	15/Jul RC
61	☒ PRNGF0106FCZ2	5	AC	DJ		C	Fusing Star ring [With No,39,60,61] [Qty:2] 定着スターリング	[Improve performance]	15/Jul RC
	(Unit)								
901	DUNTW1275RS11		BV	NU		E	Fusing unit(Refer to Matrix) 定着ユニット		
	☒ DUNTW1358RS11	3	BV	NU	N	E	Fusing unit(Refer to Matrix) 定着ユニット	[Improve performance]	15/Jul RC
	DUNTW1275RS12		BV	NU		E	Fusing unit(Refer to Matrix) 定着ユニット		
	☒ DUNTW1358RS12	3	BV	NU	N	E	Fusing unit(Refer to Matrix) 定着ユニット	[Improve performance]	15/Jul RC
	DUNTW1275RS13		BW	RJ	N	E	Fusing unit(Refer to Matrix) 定着ユニット		
	☒ DUNTW1358RS13	3	BW	RJ	N	E	Fusing unit(Refer to Matrix) 定着ユニット	[Improve performance]	15/Jul RC
	DUNTW1275RSZZ		BV	NU		E	Fusing unit(Refer to Matrix) 定着ユニット		
☒ DUNTW1358RSZZ	3	BV	NU	N	E	Fusing unit(Refer to Matrix) 定着ユニット	[Improve performance]	15/Jul RC	

Matrix

No.40		ヒーターランプ (Heater lamp)			
PARTS CODE	120V	200V Series	110V	100V	
RLMPU0057QSZZ				1st Lot	
RLMPU0058QSZZ			1st Lot		
RLMPU0059QSZZ	1st Lot				
RLMPU0060QSZZ		1st Lot			

No.45		ビス (Screw)	
PARTS CODE	Americas Europe Australia Brazil Asia South Africa Japan(日本) MOE	Taiwan	
XHPS730P04000		1st Lot	
XBPS730P04000	1st Lot		15/Jul

No.50		高温注意ラベル (High temperature caution label)		
PARTS CODE	Americas Europe Australia Brazil Asia South Africa MOE	Taiwan	Japan(日本)	
TLABH0683QSZZ			1st Lot	
TLABH0685QSZZ	1st Lot			
TLABH0686QSZZ		1st Lot		

21 定着ユニット (Fusing unit)

No.901	定着ユニット (Fusing unit)			
PARTS CODE	120V	200V Series	110V	100V
DUNTW1275RS11	1st Lot			
Ⓢ DUNTW1358RS11	15/Jul RC			
DUNTW1275RS12		1st Lot		
Ⓢ DUNTW1358RS12		15/Jul RC		
DUNTW1275RS13			1st Lot	
Ⓢ DUNTW1358RS13			15/Jul RC	
DUNTW1275RSZZ				1st Lot
Ⓢ DUNTW1358RSZZ				15/Jul RC

21 定着ユニット (Fusing unit)

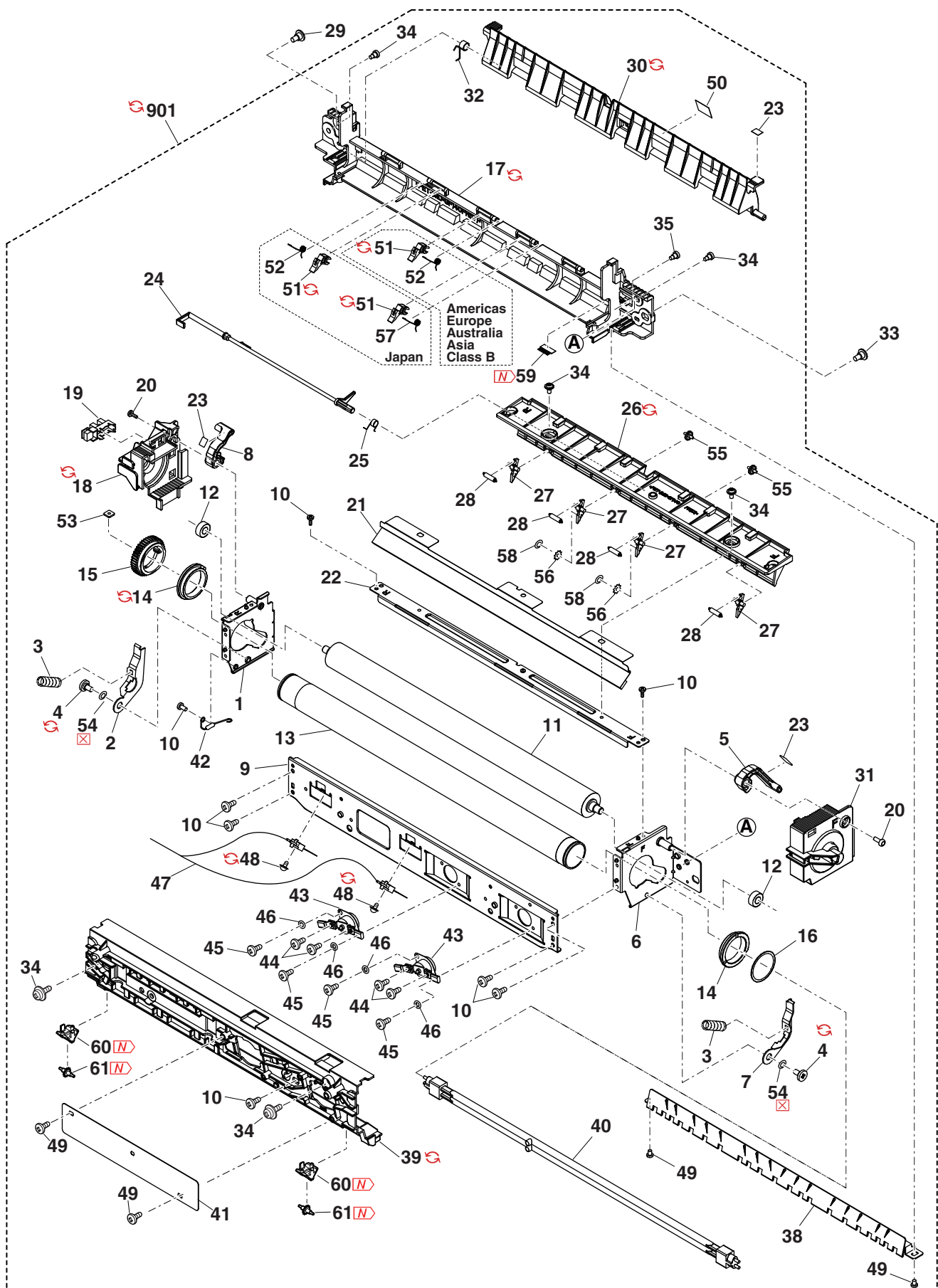

22 メイン駆動ユニット (Main drive unit)

Matrix

No.9		ギヤ (Gear)	
PARTS CODE	MX-M356N MX-M356FP MX-M356U	MX-M316N MX-M266N MX-M315N MX-M315NE MX-M265N MX-M265NE MX-M315U MX-M265U MX-M316FP MX-M266FP MX-M316G	
NGERH0435QSZZ		1st Lot	
NGERH0463QSZZ	1st Lot		

No.16		ドラム駆動シャフト (Drum drive shaft)	
PARTS CODE	MX-M356N MX-M356FP MX-M356U	MX-M316N MX-M266N MX-M315N MX-M315NE MX-M265N MX-M265NE MX-M315U MX-M265U MX-M316FP MX-M266FP MX-M316G	
NSFTZ0205QSZZ		1st Lot	
NSFTZ0205QSZ1	1st Lot	15/Aug	

No.20		ドラムカップリング (Drum coupling)	
PARTS CODE	MX-M356N MX-M356FP MX-M356U	MX-M316N MX-M266N MX-M315N MX-M315NE MX-M265N MX-M265NE MX-M315U MX-M265U MX-M316FP MX-M266FP MX-M316G	
NCPL-0033QSZZ		1st Lot	
NCPL-0034QSZZ	1st Lot	15/Aug	

No.22		MG 駆動ギヤ (MG drive gear)	
PARTS CODE	MX-M356N MX-M356FP MX-M356U	MX-M316N MX-M266N MX-M315N MX-M315NE MX-M265N MX-M265NE MX-M315U MX-M265U MX-M316FP MX-M266FP MX-M316G	
NGERH0436QSZZ		1st Lot	
NGERH0464QSZZ	1st Lot		

No.901		メイン駆動ユニット (Main drive unit)	
PARTS CODE	MX-M356N MX-M356FP MX-M356U	MX-M316N MX-M266N MX-M315N MX-M315NE MX-M265N MX-M265NE MX-M315U MX-M265U MX-M316FP MX-M266FP MX-M316G	
CPLTM0760RS56		1st Lot	
CPLTM0760RS57	1st Lot		

22 メイン駆動ユニット (Main drive unit)

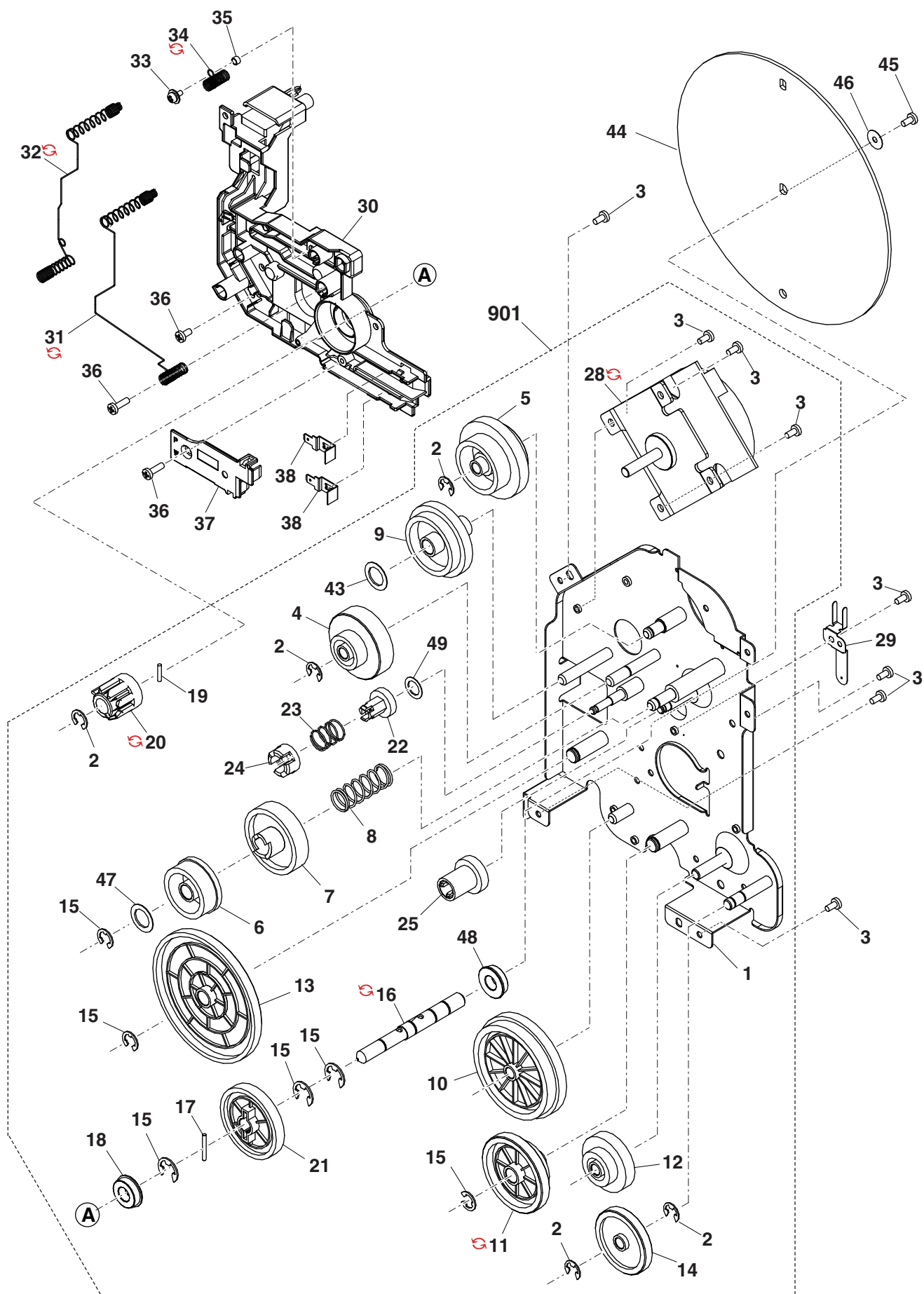

23 500 枚トレイユニット (500 paper tray unit)

NO.	PARTS CODE	Inter-change	PRICE Ex.	RANK Ja.	NEW MARK	PART RANK	DESCRIPTION	Reason for change	Effective time
1	GCASP0014QSZ3		BD	GN		C	550 cassette tray(Refer to Matrix)	550 ｶｯｼﾞｯﾄﾄﾞﾚｲ	
	GCASP0014QSZ4		BD	GN		C	550 cassette tray(Refer to Matrix)	550 ｶｯｼﾞｯﾄﾄﾞﾚｲ	
2	PSHEZ0859QSZZ		AD	DJ		C	2nd cassette guide sheet	2nd ｶｯｼﾞｯﾄｶﾞｲﾄﾞｼｰﾄ	
3	LPLTP0853QSZZ		AG	DX		C	500 cassette rear edge plate	500 ｶｯｼﾞｯﾄ後端板	
4	LPLTM6445FCZZ		AB	DJ		C	Regulation plate	規制板ﾌﾟﾚｰﾄ	
5	PTPE-0282FCZ1		AA	DJ		C	Side plate tape R	側板ﾃｰﾌﾟ R	
6	PGiDM0254QSZZ		AN	EG		C	500 cassette guide R	500 ｶｯｼﾞｯﾄｶﾞｲﾄﾞ R	
7	PGiDM0253QSZZ		AP	EQ		C	500 cassette guide F	500 ｶｯｼﾞｯﾄｶﾞｲﾄﾞ F	
8	MSPRC4004FCZZ		AE	DS		C	Regulation plate lock spring	規制板ﾛｯｸ SP	
9	NGERH1609FCZZ		AC	DJ		B	Gear(18T)	ｷﾞｱ	
10	LPLTP0848QSZZ		AE	DJ		C	Cassette OC adjust plate	ｶｯｼﾞｯﾄ OC 調整板	
11	XEBS730P06000		AA	DD		C	Screw(3x6)	ﾋﾞｽ	
12	NBRGP0735FCZZ		AC	DJ		C	CG bearing	CG 軸受	
13	CPLTM0785QS01		AR	EQ		C	500 cassette lift up plate assy	500 ｶｯｼﾞｯﾄﾘﾌﾄｱｯﾌﾟ板ｱｯｾﾝ	
	CPLTM0785QS02	3	AR	EQ		C	500 cassette lift up plate assy	500 ｶｯｼﾞｯﾄﾘﾌﾄｱｯﾌﾟ板ｱｯｾﾝ	[Improve performance]
14	XPSSJ40-25000		AA	DD		C	Spring pin(φ4-25)	ｽﾌﾟﾘﾝｸﾞﾋﾟﾝ	
15	XRESP70-08000		AA	DD		C	E type ring(E7)	E リﾝｸﾞ	
16	LPLTM0784QSZZ		AX	FG		C	500 cassette plate	500 ｶｯｼﾞｯﾄ板	
17	PSHEZ0274QSZZ		AC	DJ		C	Rotation plate sheet	回転板ｼｰﾄ	
18	MSPRC0624QSA1		AD	DD		C	500 cassette earth spring	500 ｶｯｼﾞｯﾄｱｰｽｽﾌﾟﾘﾝｸﾞ	
19	LX-BZ0833FCPZ		AC	DD		C	Rotation plate step screw	回転板用段ﾋﾞｽ	
20	GCOVA0123QSZZ		AV	FG		D	Cassette panel(Refer to Matrix)	ｶｯｼﾞｯﾄﾊﾟﾈﾙ	
	GCOVA0126QSZZ		AU	FG		D	Cassette panel(Refer to Matrix)	ｶｯｼﾞｯﾄﾊﾟﾈﾙ	
21	GCOV-0124QSZZ		AG	DS		C	Cassette panel sub(Refer to Matrix)	ｶｯｼﾞｯﾄﾊﾟﾈﾙｽﾌﾞ	
	GCOV-0127QSZZ		AF	DS		C	Cassette panel sub(Refer to Matrix)	ｶｯｼﾞｯﾄﾊﾟﾈﾙｽﾌﾞ	
22	JHNDP0020QSZZ		AK	EB		D	Cassette handle	ｶｯｼﾞｯﾄ取手	
23	XEBS740P10000		AA	DD		C	Screw(4x10) [Japan(日本)]	ﾋﾞｽ	
24	XEBS730P08000		AC	DD		C	Screw(3x8)	ﾋﾞｽ	
25	LHLDZ0287QSZZ		AD	DJ		C	Cassette handle fixing holder A [Japan(日本)]	ｶｯｼﾞｯﾄ取手固定 ﾋﾙﾀﾞ - A	
26	LHLDZ0288QSZZ		AD	DJ		C	Cassette handle fixing holder B [Japan(日本)]	ｶｯｼﾞｯﾄ取手固定 ﾋﾙﾀﾞ - B	
27	TCADZ0645QSZZ		AG	DS	N	D	Size display label(Refer to Matrix)	サイズ表示ﾗﾍﾞﾙ	
	TCADZ0652QSZZ		AG	DS		D	Size display label(Refer to Matrix)	サイズ表示ﾗﾍﾞﾙ	
28	LX-BZ3006SCPM		AA	DD		C	Screw	ﾋﾞｽ	
29	PTME-0355FCZ1		AC	DD		C	U cassette lock pawl	U ｶｯｼﾞｯﾄﾛｯｸｸﾞﾜ	
	PTME-0055QSZZ	3	AD	DJ	N	C	Cassette lock pawl	ｶｯｼﾞｯﾄﾛｯｸｸﾞﾜ	[Improve performance]
30	LPI NS0327FCZZ		AC	DJ		C	Spring pin(φ2-10)	ｽﾌﾟﾘﾝｸﾞﾋﾟﾝ	
31	MARMP0473FCZZ		AC	DJ		C	U cassette release arm	U ｶｯｼﾞｯﾄ解除ｱｰﾑ	
32	MSPRC0666QSZZ		AD	DJ		C	Cassette lock pawl spring	ｶｯｼﾞｯﾄﾛｯｸｸﾞﾜｽﾌﾟﾘﾝｸﾞ	
33	XRESP50-06000		AA	DD		C	E type ring(E5)	E リﾝｸﾞ	
34	NBRGP0696FCZZ		AE	DJ		C	Bearing	軸受	
35	NSFTZ0211QSZZ		AL	EB		C	Cassette lock shaft 500	ｶｯｼﾞｯﾄﾛｯｸｼｬﾌﾄ 500	
36	MSPRC0152QSZZ		AB	DJ		C	Cassette ejection spring D [Japan(日本)]	ｶｯｼﾞｯﾄ押し ｽﾌﾟﾘﾝｸﾞ D	
	(Unit)								
901	CCASP0014RS51		BQ	LP		E	550 cassette unit(Refer to Matrix)	550 ｶｯｼﾞｯﾄユニット	
	CCASP0014RS53		BM	HR		E	550 cassette unit(Refer to Matrix)	550 ｶｯｼﾞｯﾄユニット	
	CCASP0014RS54		BM	HV		E	550 cassette unit(Refer to Matrix)	550 ｶｯｼﾞｯﾄユニット	
	CCASP0014RS55		BM	HV		E	550 cassette unit(Refer to Matrix)	550 ｶｯｼﾞｯﾄユニット	

Matrix

No.1	550 ｶｯｼﾞｯﾄﾄﾞﾚｲ (550 cassette tray)	
PARTS CODE	First tray	Second tray
GCASP0014QSZ4	1st Lot	
GCASP0014QSZ3		1st Lot

23 500 枚トレイユニット (500 paper tray unit)

No.20	カセットパネル (Cassette panel)	
PARTS CODE	First tray	Second tray
GCOVA0123QSZZ	1st Lot	
GCOVA0126QSZZ		1st Lot

No.21	カセットパネルサブ (Cassette panel sub)	
PARTS CODE	First tray	Second tray
GCOV-0124QSZZ	1st Lot	
GCOV-0127QSZZ		1st Lot

No.27	サイズ表示パネル (Size display label)	
PARTS CODE	Americas Europe Australia Brazil Asia South Africa Japan(日本) MOE	Taiwan
TCADZ0645QSZZ		1st Lot
TCADZ0652QSZZ	1st Lot	

No.901	500 枚トレイユニット 1 段目 (550 cassette unit First tray)	
PARTS CODE	MX-M356N MX-M316N MX-M266N MX-M315N MX-M315NE MX-M265N MX-M265NE MX-M356U MX-M315U MX-M265U	MX-M356FP MX-M316FP MX-M266FP MX-M316G
CCASP0014RS53	1st Lot	
CCASP0014RS55		1st Lot

No.901	500 枚トレイユニット 2 段目 (550 cassette unit Second tray)	
PARTS CODE	MX-M356N MX-M316N MX-M266N MX-M315N MX-M315NE MX-M356U MX-M315U	MX-M356FP MX-M316FP MX-M266FP MX-M316G
CCASP0014RS51	1st Lot	
CCASP0014RS54		1st Lot

23 500 枚トレイユニット (500 paper tray unit)

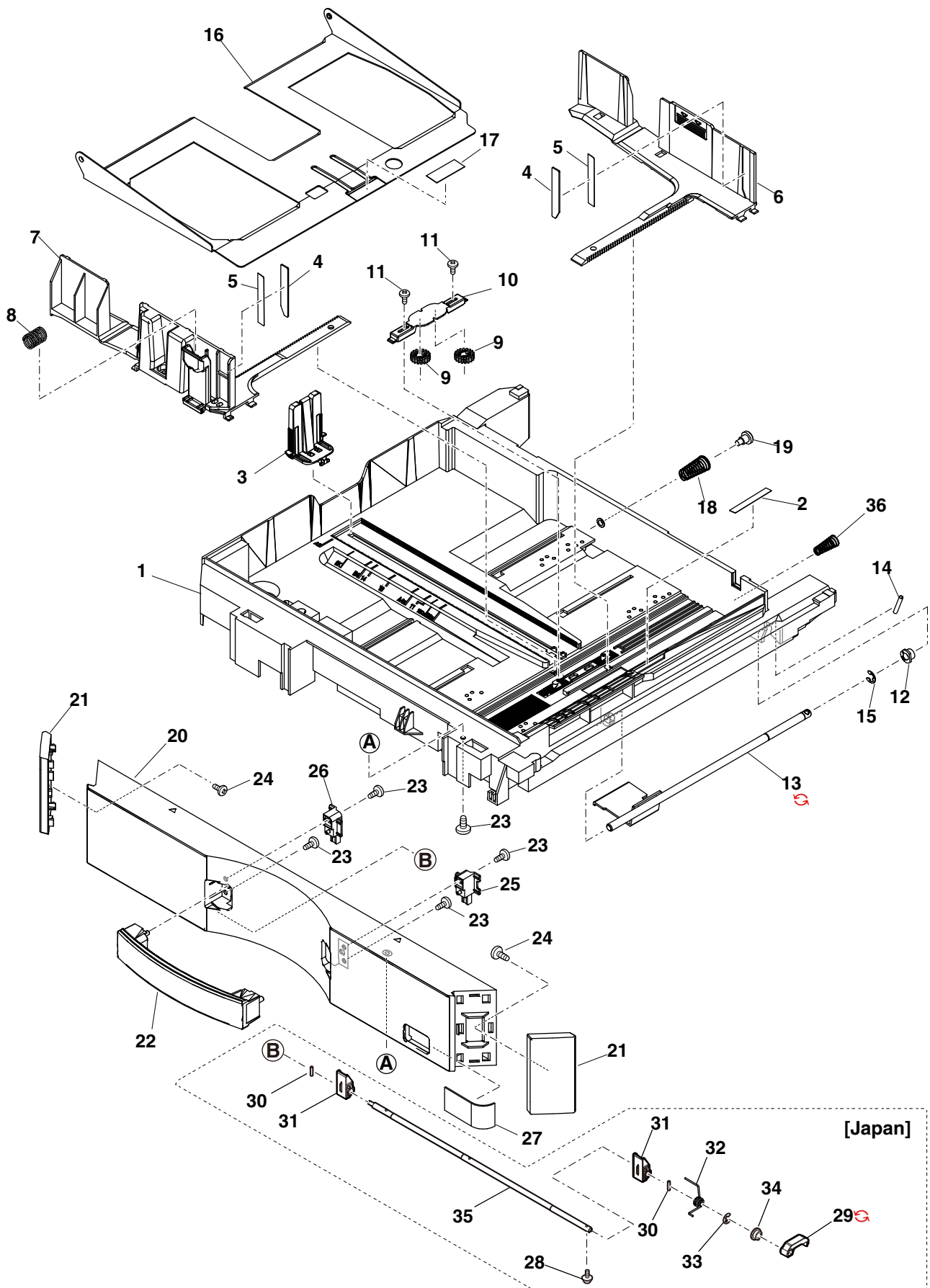

24 給紙ユニット (Paper Feed Unit)

NO.	PARTS CODE	Inter-change	PRICE RANK		NEW MARK	PART RANK	DESCRIPTION	Reason for change	Effective time
			Ex.	Ja.					
1	MLEVP1153FCZZ		AE	DJ		C	Desk PE actuator	デスク PE アクチュエーター	
2	VHPSG2A141+-1		AF	DS		B	Photo sensor(SG2A141)	フォトセンサー	
3	XRESP50-06000		AA	DD		C	E type ring(E5)	Eリング	
4	NBRGM0968FCZZ		AC	DD		C	Mirror bearing N	ミラー軸受 N	
5	MSPRC3893FCZ1		AC	DJ		C	Pick up lever spring	ピックアップレバースプリング	
6	MLEVP0189QSZZ		AD	DJ		C	2nd paper feed release lever	2nd 給紙解除レバー	
7	LFRM-0170QSZZ		AT	EZ		C	2nd paper feed frame	2nd 給紙フレーム	
8	NSFTZ0204QSZ1		AK	DX		C	Paper feed roller shaft	給紙ローラー軸	
9	LHLDZ0291QSZZ		AG	DX		C	550 cassette separate holder	550 ケット分離ホルダ	
10	XRESP40-06000		AA	DD		C	E type ring(E4)	Eリング	
	MSPRC3956FCZ3		AH	DX		C	Desk paper feed separation spring	デスク給紙分離スプリング	
11	MSPRC0682QSZZ	5	AH	DX		C	Desk paper feed separation spring [With No.11,18]	デスク給紙分離スプリング	[Improve performance] 15/Oct
12	XEBS740P10000		AA	DD		C	Screw(4x10)	ビス	
13	XEBS730P08000		AC	DD		C	Screw(3x8)	ビス	
14	LPLTM0928QSZ1		AG	DS		C	Right rail upper paper guide reinforce plate	右レール上カバー補強板	
15	PGiDM0286QSZ1		AN	EG		C	Right rail upper paper guide	右レール上カバー	
16	NSFTZ0194QSZ1		AH	DX		C	550 cassette separate roller shaft	550 ケット分離ローラー軸	
17	LPiNS0089FCZZ		AA	DD		C	Spring pin	スプリングピン	
	PCLC-0325FCZZ		AP	EQ		B	Separate torque limiter	分離トルクリミッター	
18	PCLC-0316FCP1	5	AP	EQ		B	Separate torque limiter [With No.11,18]	分離トルクリミッター	[Improve performance] 15/Oct
19	NRÖLR1791FCZZ		AH	DX		A	Separate roller FT	分離ローラー FT	
20	LHLDZ1990FCZZ		AD	DJ		C	Pick up holder	呼び込ホルダ	
21	LPiNS0327FCZZ		AC	DJ		C	Spring pin(φ2-10)	スプリングピン	
22	NGERH1952FCZZ		AC	DJ		C	Gear(22T)	22Tギヤ MO8	
23	NRÖLR1790FCZ1		AS	EQ		A	Paper feed roller FT	給紙ローラー FT	
24	NGERH1951FCZZ		AH	DX		C	Pick up joint gear(21T)	呼び込連結ギヤ	
25	NRÖLR1792FCZZ		AK	EB		A	Pickup roller FT	呼び込ローラー FT	
26	MSPRC0622QSZZ		AC	DD		C	2nd paper feed holder spring	2nd 給紙ホルダスプリング	
27	LHLDZ0261QSZZ		AK	DX		C	2nd paper feed holder	2nd 給紙ホルダ	
29	PMLT-0275QSZZ		AD	DD		C	Paper feed damper cushion	給紙消音モルト	
30	NGERH0438QSZ1		AD	DD		C	Paper feed clutch joint gear	給紙クラッチ連結ギヤ	
31	PCLC-0024QSZZ		AX	FG		C	Paper feed clutch	給紙クラッチ	
	(Unit)								
901	CFRM-0170RS52		BG	GT		E	Paper feed frame unit	給紙フレームユニット	
	CFRM-0170RS53	3	BG	GT	N	E	Paper feed frame unit	給紙フレームユニット	[Improve performance] 15/Aug
	CFRM-0170RS53	3	BG	GT		E	Paper feed frame unit	給紙フレームユニット	[Improve performance] 15/Oct

24 給紙ユニット (Paper Feed Unit)

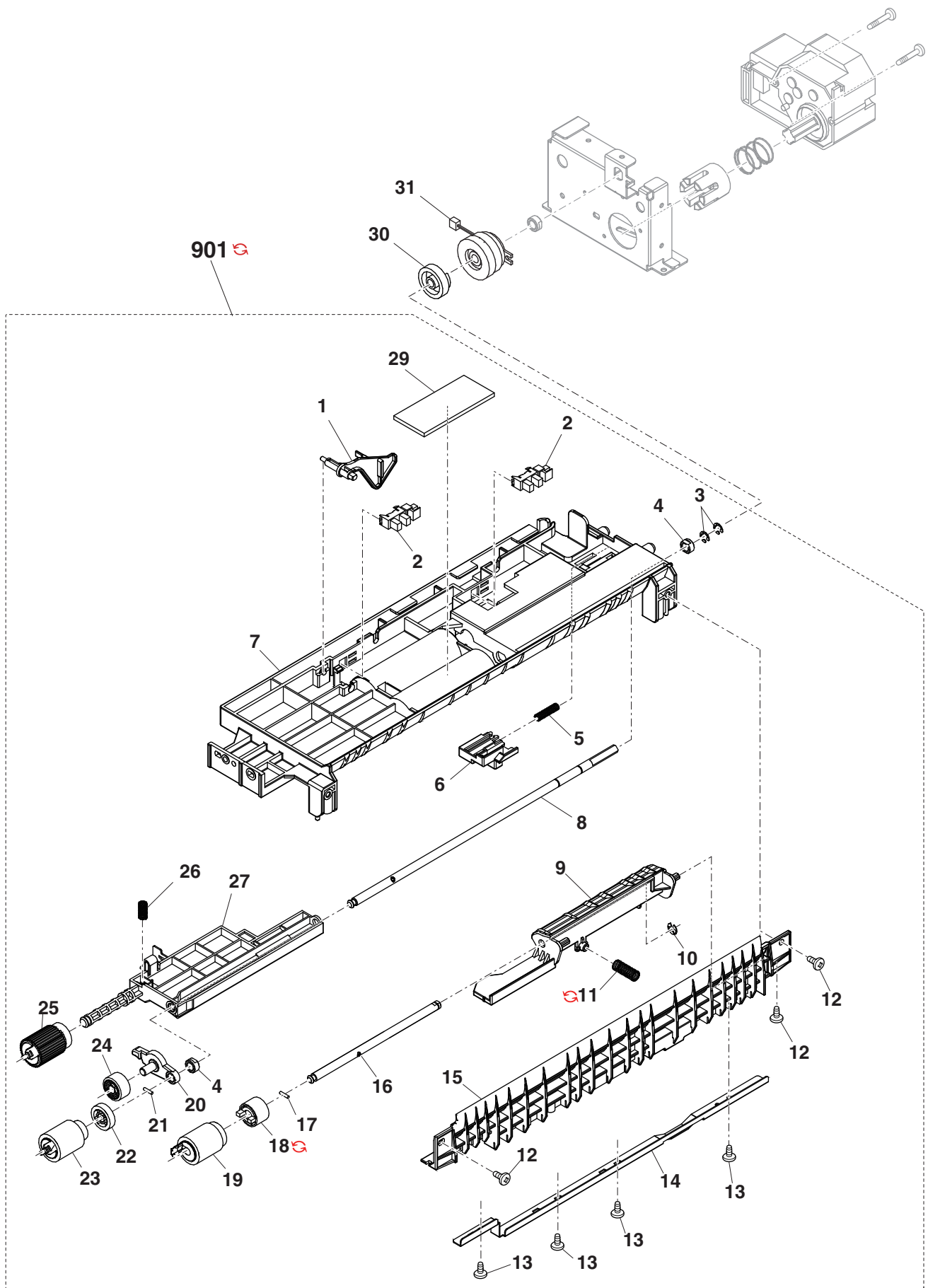

25 2nd 給紙ユニット (2nd paper Feed Unit)[MX-M356N,MX-M316N,MX-M266N,MX-M315N,
MX-M315NE,MX-M356U,MX-M315U,MX-M356FP,MX-M316FP,MX-M266FP,MX-M316G]

NO.	PARTS CODE	Inter- change	PRICE Ex.	RANK Ja.	NEW MARK	PART RANK	DESCRIPTION	Reason for change	Effective time
1	VHPGP2A240L-1		AP	EQ		B	Reflection sensor(GP2A240L)	反射型センサー	
	VHPLG248NL1-1		AF	DS		B	Photo sensor(LG248NL1)	フォトセンサー	
2	VHPLG2A24BL-1	1	AH	DX		B	Photo sensor(LG2A24BL1)	フォトセンサー	[Productivity improvement] 15/Sep
3	LFRM-0169QSZZ		AY	FQ		C	2nd paper feed frame	2nd 給紙フレーム	
4	LHLDZ0262QSZZ		AD	DJ		C	2nd transport sensor holder	2nd 搬送センサーホルダ	
5	XEBS730P08000		AC	DD		C	Screw(3×8)	ビス	
6	MLEVP1153FCZZ		AE	DJ		C	Desk PE actuator	デスク PE アクチュエーター	
7	NROLR0247QSZ1		AP	EQ		A	2nd transport roller	2nd 搬送ローラー	
8	LPLTM0787QSZZ		AG	DX		C	Clutch earth plate	クラッチアース板	
9	LHLDZ0261QSZZ		AK	DX		C	2nd paper feed holder	2nd 給紙ホルダ	
10	NROLR1792FCZZ		AK	EB		A	Pickup roller FT	呼び込ローラー FT	
11	NSFTZ0195QSZZ		AK	DX		C	2nd paper feed shaft	2nd 給紙シャフト	
12	MSPRC0622QSZZ		AC	DD		C	2nd paper feed holder spring	2nd 給紙ホルダ スプリング	
14	LHLDZ1990FCZZ		AD	DJ		C	Pick up holder	呼び込ホルダ	
15	NGERH1951FCZZ		AH	DX		C	Pick up joint gear(21T)	呼び込連結ギヤ	
16	NGERH1952FCZZ		AC	DJ		C	Gear(22T)	22T キヤ MO8	
17	NROLR1790FCZ1		AS	EQ		A	Paper feed roller FT	給紙ローラー FT	
18	LPIINS0327FCZZ		AC	DJ		C	Spring pin(φ2-10)	スプリングピン	
19	MLEVP0189QSZZ		AD	DJ		C	2nd paper feed release lever	2nd 給紙解除レバー	
20	MSPRC3893FCZ1		AC	DJ		C	Pick up lever spring	ピックアップレバー SP	
21	NBRGM0968FCZZ		AC	DD		C	Mirror bearing N	ミラー軸受 N	
22	XRESP50-06000		AA	DD		C	E type ring(E5)	E リング	
23	NGERH0428QSZZ		AD	DJ		C	Clutch gear(28T)	クラッチギヤ	
24	NGERH0427QSZZ		AD	DJ		C	2nd gear(27T/22T)	2nd キヤ	
25	NGERH0426QSZZ		AD	DJ		C	Clutch gear(46T)	クラッチギヤ	
26	PCLC-0020QSZZ		AX	FG		B	Transport clutch	搬送クラッチ	
27	PCLC-0041QSZZ		AT	EZ		B	2nd paper feed clutch	2nd 給紙クラッチ	
28	XRESP40-06000		AA	DD		C	E type ring(E4)	E リング	
29	NSFTZ0194QSZZ		AH	DX		C	500 cassette separate roller shaft	500 トレイ分離 ローラー軸	
30	LPIINS0089FCZZ		AA	DD		C	Spring pin	スプリングピン	
31	PCLC-0325FCZZ		AP	EQ		B	Separate torque limiter	分離トルクミッター	
32	NROLR1791FCZZ		AH	DX		A	Separate roller FT	分離ローラー FT	
33	LHLDZ0260QSZZ		AG	DS		C	500 cassette separate holder	500 トレイ分離ホルダ	
34	LPLTM0844QSZZ		AM	EG		C	2nd separate holder plate	2nd 分離ホルダ板	
35	MSPRC3956FCZ3		AH	DX		C	Desk paper feed separation spring	デスク給紙分離 SP	
36	XBBS740P08000		AA	DD		C	Screw(4×8)	ビス	
37	XEBS740P12000		AA	DD		C	Screw(4×12)	ビス	
40	NBRGP0873FCZZ		AC	DJ		C	Transfer roller bearing	転送ローラー軸受	
41	XRESP30-06000		AA	DD		C	E type ring(E3)	E リング	
42	MARMP0087QSZZ		AD	DJ		C	2nd joint arm	2ND 連結アーム	
43	NGERH0097QSZZ		AF	DS		C	2nd joint gear(56T)	2ND 連結ギヤ	
44	MSPRT0203QSZZ		AC	DJ		C	2nd joint arm spring	2ND 連結アーム SP	
45	PCLR-0485FCZZ		AD	DJ		C	U-turn collar	Uターンコリ	
46	XEBS730P08000		AC	DD		C	Screw(3×8)	ビス	
47	LPLTP0192QSZZ		AH	DX		C	Dry heater fixing plate [Japan(日本)]	加熱乾燥ヒーター 取付板	
48	RHET-0011QSPZ		AQ	EQ		B	Dehumidification heater [Japan(日本)]	除湿ヒーター	
	(Unit)								
901	CFRM-0169RS51		BN	HV		C	Paper feed frame unit	給紙フレームユニット	

25 2nd 給紙ユニット (2nd paper Feed Unit)[MX-M356N,MX-M316N,MX-M266N,MX-M315N,
MX-M315NE,MX-M356U,MX-M315U,MX-M356FP,MX-M316FP,MX-M266FP,MX-M316G]

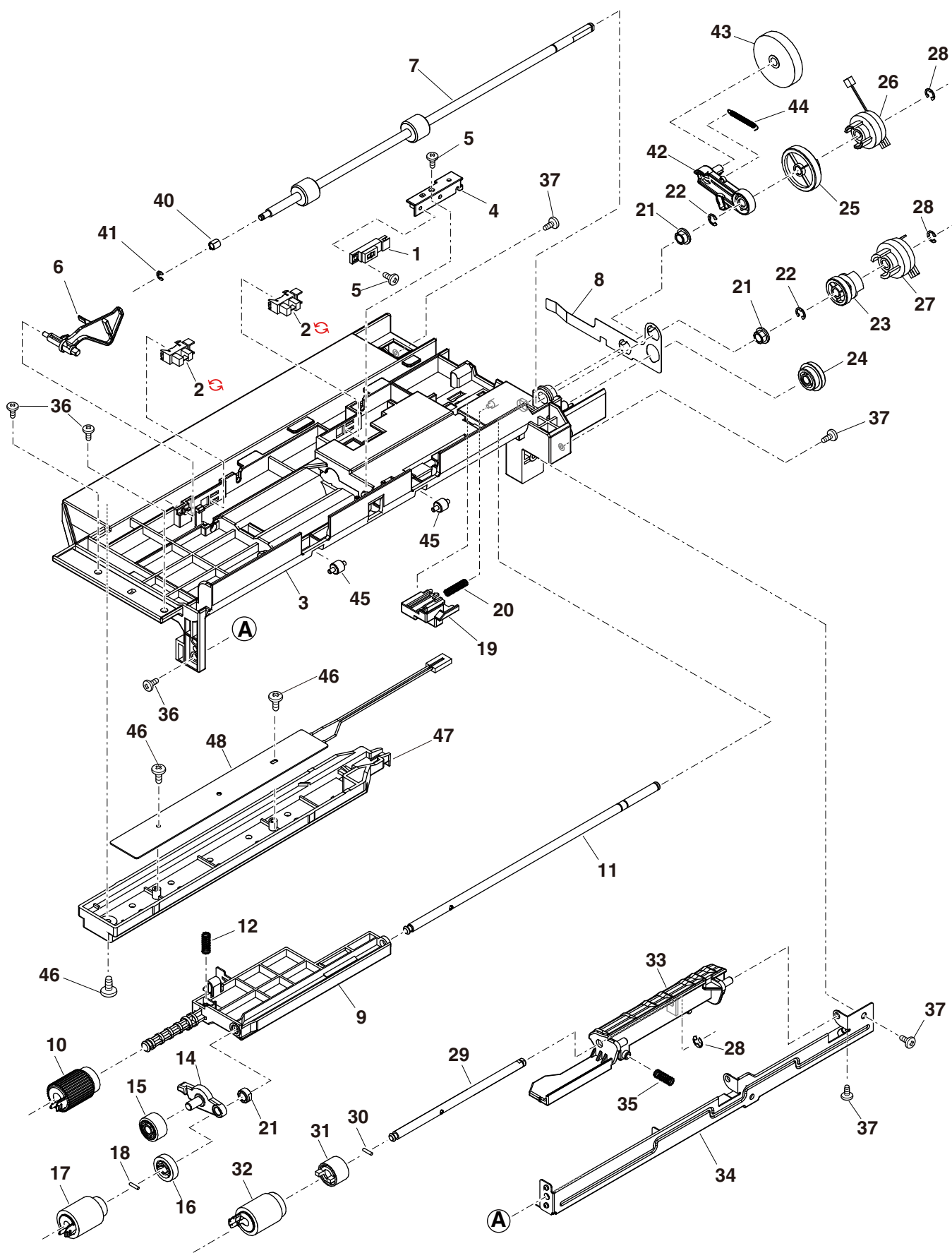

26 2ndユニット(2nd unit)[MX-M356N,MX-M316N,MX-M266N,MX-M315N,MX-M315NE,
MX-M356U,MX-M315U,MX-M356FP,MX-M316FP,MX-M266FP,MX-M316G]

NO.	PARTS CODE	Inter-change	PRICE Ex.	RANK Ja.	NEW MARK	PART RANK	DESCRIPTION	Reason for change	Effective time
1	LFRM-0168QSZZ		AY	FQ		C	2nd right rear frame	2nd 右後フレーム	
	LFRM-0168QSZ1	3	AY	FQ		C	2nd right rear frame	2nd 右後フレーム	[Improve performance]
	LFRM-0168QSZ2	3	AY	FQ		C	2nd right rear frame	2nd 右後フレーム	DCJ-844/DCE-934
2	MLÖKZ0011FCZ1		AC	DJ		C	Cassette lock	カセットロック	
3	XEBS740P12000		AA	DD		C	Screw(4×12)	ビス	
4	LPLTM0841QSZZ		AU	EZ		C	2nd rear reinforce plate	2nd 後補強板	
5	MSPRC0437QSZZ		AC	DJ		C	Cassette earth spring	カセットアーススプリング	
6	CCOVP1607FC458		AX	FG		B	Lift motor A unit	リフトモーター A UN	
7	GGAD-0002QSZZ		AE	DS		C	Edge guard lower	エッジガード下	
8	PSHEZ0884QSZZ		AD	DD		C	2nd PWB protect sheet	2nd 基板保護シート	
9	LFRM-0166QSZ1		BA	FX		C	2nd left frame	2nd 左フレーム	
	LFRM-0166QSZ2	3	BA	FX		C	2nd left frame	2nd 左フレーム	[Improve performance]
10	LPLTM0842QSZZ		AP	EQ		C	2nd front upper reinforce plate	2nd 前上補強板	
11	LFRM-0167QSZZ		AS	EZ		C	2nd right front frame	2nd 右前フレーム	
	LFRM-0167QSZ1	3	AS	EZ		C	2nd right front frame	2nd 右前フレーム	[Improve performance]
12	LPLTM0845QSZZ		AP	EQ		C	2nd right rail plate	2nd 右レール板	
13	NCPL-0052FCZ1		AH	DX		B	Lift coupling	リフトカップリング	
14	MSPRC2907FCZ1		AC	DJ		C	Lift up spring	リフトアップスプリング	
15	LPLTM0843QSZZ		AM	EG		C	2nd front lower reinforce plate	2nd 前下補強板	
16	NKOM-0005QSZZ		AC	DJ		C	Cassette guide collar	カセットガイドコリ	
17	NSFTZ0137QSZ1		AF	DS		C	Cassette collar shaft	カセットコリ軸	
18	XBPS730P08KS0		AB	DD		C	Screw(3×8KS)	ビス	
19	XBBS730P06000		AC	DD		C	Screw(3×6)	ビス	
20	PCLR-0519FCZZ		AE	DS		C	Collar(φ16)	コリ	
21	LX-BZ0926FCP1		AC	DD		C	Collar step screw	コリ段ビス	
22	MLÖKZ0009QSZZ		AC	DD		C	Transport paper guide lock	搬送ペーパーガイド ロック	
23	MSPRC0378QSZ1		AB	DJ		C	Lock spring	ロックスプリング	
24	XEPS730P08X00		AA	DD		C	Screw(3×8X)	ビス	
25	GLEGG0008QSZZ		AC	DD		C	Rubber foot	ゴム足	
26	XHBS730P35000		AK	DX		C	Screw(3×35)	ビス	
27	XHBS730P08000		AB	DD		C	Screw(3×8)	ビス	
28	QSW-B0017QSZZ		AF	DS		B	Detect switch(D2X-G)	検知スイッチ	
29	LPLTM0504QSZZ		AC	DJ		C	2nd joint plate S	2nd 連結板 S	
30	XBBS730P08000		AA	DD		C	Screw(3×8)	ビス	
31	MSPRC0657QSZZ		AC	DD		C	2nd rail guide PG push out spring	2ND 可動 PG 圧出 SP	
32	LPLTM0786QSZZ		AF	DS		C	2nd lift up fixing plate	2nd リフトアップ 取付板	
33	CPWBF0228QSE4		AZ	FQ		E	2nd cassette interface PWB	2nd カセット中継基板	
	CPWBF0228QSE6	3	AZ	FQ		E	2nd cassette interface PWB	2nd カセット中継基板	[Improve performance]
34	GCOVA0130QSZZ		AV	FG		D	2nd rear cover	2nd 後カバー	
35	MARMP0015QSZZ		AD	DJ		C	1st door arm	1st ドアアーム	
36	MSPRT0433QSZZ		AC	DJ		C	Right lower door pressure spring	右下ドア加圧 スプリング	
37	NSFTZ0201QSZZ		AE	DS		C	2nd Transport paper guide shaft	2nd 搬送ペーパー ガイドシャフト	
38	NRÖLP1060FCZZ		AF	DS		C	U-turn roller	Uターンローラー	
39	PGiDM0273QSZZ		AN	EG		C	2nd rail guide paper guide	2nd レールガイド ペーパーガイド	
40	PGiDM0255QSZ1		AQ	EQ		C	2nd transport paper guide	2nd 搬送ペーパー ガイド	
41	GCOVA0128QSZ1		AQ	EQ		D	2nd right door	2nd 右ドア	
42	GCOVA0129QSZ1		AG	DX		D	2nd left cover	2nd 左カバー	
43	LSUPP0083FCZZ		AB	DJ		C	PWB supporter(LCBS-3)	基板挟持ター	
44	XHBS740P08000		AA	DD		C	Screw(4×8)	ビス	
52	XBBS740P08000		AA	DD		C	Screw(4×8)	ビス	

26 2ndユニット (2nd unit)[MX-M356N,MX-M316N,MX-M266N,MX-M315N,MX-M315NE,
MX-M356U,MX-M315U,MX-M356FP,MX-M316FP,MX-M266FP,MX-M316G]

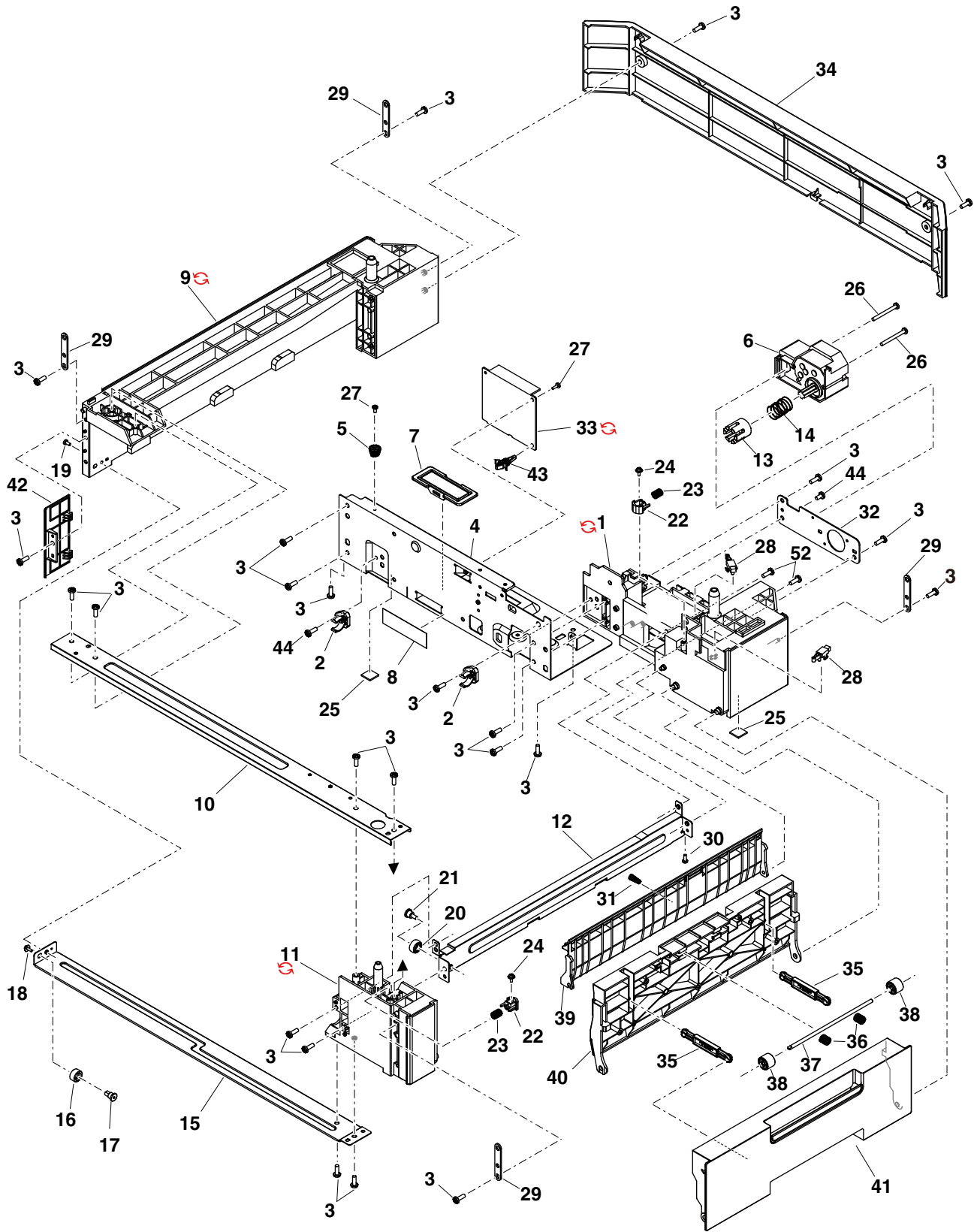

27 手差し紙給紙ユニット (Manual paper feed unit)

NO.	PARTS CODE	Inter-change	PRICE Ex.	RANK Ja.	NEW MARK	PART RANK	DESCRIPTION	Reason for change	Effective time
1	PGiDM0274QSZ1		AL	EB		C	Manual paper feed guide paper guide	手差しガイド紙ガイド	
2	PGiDM0271QSZZ		AL	EB		C	Manual paper feed transport guide	手差し搬送ガイド	
3	NGERH0443QSZZ		AD	DJ		C	Manual paper feed gear(37T)	手差しギヤ	
4	NBRGP0696FCZZ		AE	DJ		C	Bearing	軸受	
5	MSPRC0646QSAZ		AD	DJ		C	Manual paper feed earth spring	手差しアースワリング	
6	NBRGC0651FCZZ		AD	DJ		C	Bearing	軸受	
7	PCLC-0040QSZ1		AR	EQ		B	Clutch(3.5KG)	クラッチ	
	PSHEZ0930QSZZ		AE	DJ		C	Manual paper feed guide sheet	手差しガイドシート	
8	PSHEZ0964QSAZ	3	AE	DJ	N	C	Manual paper feed sheet B	手差しマイレ B	DCJ-842/ DCE-932
	PSHEZ0964QSAZ	5	AE	DJ		C	Manual paper feed sheet B [with No.10,BLK29-1,24,25,27,32,33]	手差しマイレ B	[Improve performance]
9	PCOVP0220QSZZ		AG	DX		D	Service cover cover	サービスカバー	
	PCOVP0220QSZ1	3	AG	DX		D	Service cover cover	サービスカバー	[Improve performance]
10	PCOVP0227QSZZ		AV	FG		D	Manual paper feed cover	手差しカバー	
	PCOVP0227QSZ1	5	AV	FG	N	D	Manual paper feed cover [with No.8,BLK29-1,24,25,27,32,33]	手差しカバー	[Improve performance]
11	NRÖLR0251QSZZ		AN	EG		A	Paper feeding roller	給紙ローラー	
12	LPI NS0327FCZZ		AC	DJ		C	Spring pin(φ2-10)	スプリングピン	
13	NCPL-0081FCZZ		AH	DX		B	One way coupling	ワンウェイカップリング	
14	XRESP50-06000		AA	DD		C	E type ring(E5)	Eリング	
15	NGERH0440QSZZ		AC	DD		C	Gear(27T)	ギヤ	
16	NSFTZ0189QSZZ		AH	DX		C	Paper feed shaft	給紙シャフト	
17	XEBS730P08000		AC	DD		C	Screw(3×8)	ビス	
18	LHLDZ0252QSZZ		AD	DJ		C	SUS plate holder	SUS 板ホルダー	
19	LPLTM0685QSZZ		AC	DD		C	Pick up plate	呼び込みプレート	
20	NSFTZ0154QSZZ		AE	DS		C	Follower roller shaft	従動ローラー軸	
21	XRESP30-06000		AA	DD		C	E type ring(E3)	Eリング	
22	LFIX-0038QSZZ		AC	DD		C	Torque limiter fixer	トルクミッター押え	
23	MSPRC0506QSZZ		AF	DS		C	MF torque limiter spring	MFトルクミッター スプリング	
	MSPRC0680QSZZ	3	AF	DS	N	C	MF torque limiter spring	MFトルクミッター スプリング	[Improve performance]
24	NRÖLR0213QSAZ		AK	DX		A	Separation roller	分離ローラー	
25	LHLDZ0201QSZZ		AE	DJ		C	MF separate roller holder	MF 分離ローラーホルダー	
26	LFRM-0153QSZZ		AQ	EQ		C	Manual paper feed frame	手差しフレーム	
27	VHPSG2A141+-1		AF	DS		B	Photo sensor(SG2A141)	フォトセンサー	
28	MSPRD0546QSZZ		AC	DD		C	MF paper existence detect actuator spring	MF 用紙有無検知 アクチュエータスプリング	
29	XHBS730P06000		AC	DD		C	Screw(3×6)	ビス	
30	PSHEZ0917QSZZ		AC	DD		C	MF guide sheet B	MF ガイドシート B	
31	PSHEZ0916QSZZ		AC	DD		C	MF guide sheet A	MF ガイドシート A	
32	XRESP40-06000		AA	DD		C	E type ring(E4)	Eリング	
33	XEBS740P08000		AA	DD		C	Screw(4×8)	ビス	
34	LSTPP0016QSZZ		AC	DJ		C	Stopper(E5)	ストッパー	
35	PTPE-0076QSZZ		AC	DD		C	Pick up plate sheet	呼び込みプレートシート	
36	PSHEZ0788QSZZ		AD	DD		C	MF Paper feed front separate sheet	MF 給紙前別紙シート	
37	MSPRC0670QSZZ		AC	DD		C	MF separate pressure spring	MF 分離加圧 スプリング	
38	MSPRD0629QSZZ		AC	DD		C	Front frame return spring L	前フレーム復帰 スプリング L	
39	NSFTZ0188QSZZ		AE	DS		C	Pressure release support shaft	圧解除補助シャフト	
40	MLEVP0184QSZZ		AD	DJ		C	Paper existence detect lever	紙有無検知レバー	
41	MSPRD0647QSZZ		AC	DD		C	MF drive joint spring	MF 駆動連結 スプリング	
	MSPRD0647QSZ1	5	AC	DD		C	MF drive joint spring [With No.41, 46]	MF 駆動連結 スプリング	[Improve performance]
42	LHLDZ0228QSZZ		AD	DJ		C	MF lock holder	MF ロックホルダー	
43	NGERH0423QSZZ		AC	DD		C	Separate gear(18T)	分離ギヤ	
	NGERH0362QSZZ		AD	DJ		C	MF gear	MF ギヤ	
44	NGERH0456QSZZ	3	AC	DD	N	C	MF16T gear	MF16T ギヤ	[Improve performance]
45	NSFTZ0179QSZZ		AD	DJ		C	MF gear fulcrum shaft	MF ギヤ支点軸	
46	MSPRC0672QSZZ		AF	DS		C	MF drive brake spring	MF 駆動ブレーキ スプリング	
	MSPRC0672QSZ1	5	AF	DS		C	MF drive brake spring [With No.41, 46]	MF 駆動ブレーキ スプリング	[Improve performance]
47	PBRSS0047QSZZ	-	AN	EG	N	B	Discharger brush	除電ブラシ	[Improve performance]
48	PTPE-0099QSZZ	-	AD	DJ	N	C	Earth tape	アーステープ	[Improve performance]
49	RR-HZ516JFCPZ	-	AD	DJ		C	Resistor	抵抗	[Improve performance]
50	MSPRC0624QSA1	-	AD	DD		C	Earth spring	アーススプリング	[Improve performance]
51	PSHEZ0978QSZZ	-	AB	DD		C	MPF guide sheet [Qty:2]	手差しガイドマイレ	[Improve performance]
	(Unit)								
901	CFRM-0153RS72		BG	GT		E	Manual paper feed paper feed unit	手差し給紙ユニット	

27 手差し用給紙ユニット (Manual paper feed unit)

NO.	PARTS CODE	Inter- change	PRICE RANK		NEW MARK	PART RANK	DESCRIPTION	Reason for change	Effective time
			Ex.	Ja.					
901	CFRM-0153RS77	3	BG	GT	N	E	Manual paper feed paper feed unit 手差し給紙ユニット	[Improve performance]	15/Aug

27 手差し用給紙ユニット (Manual paper feed unit)

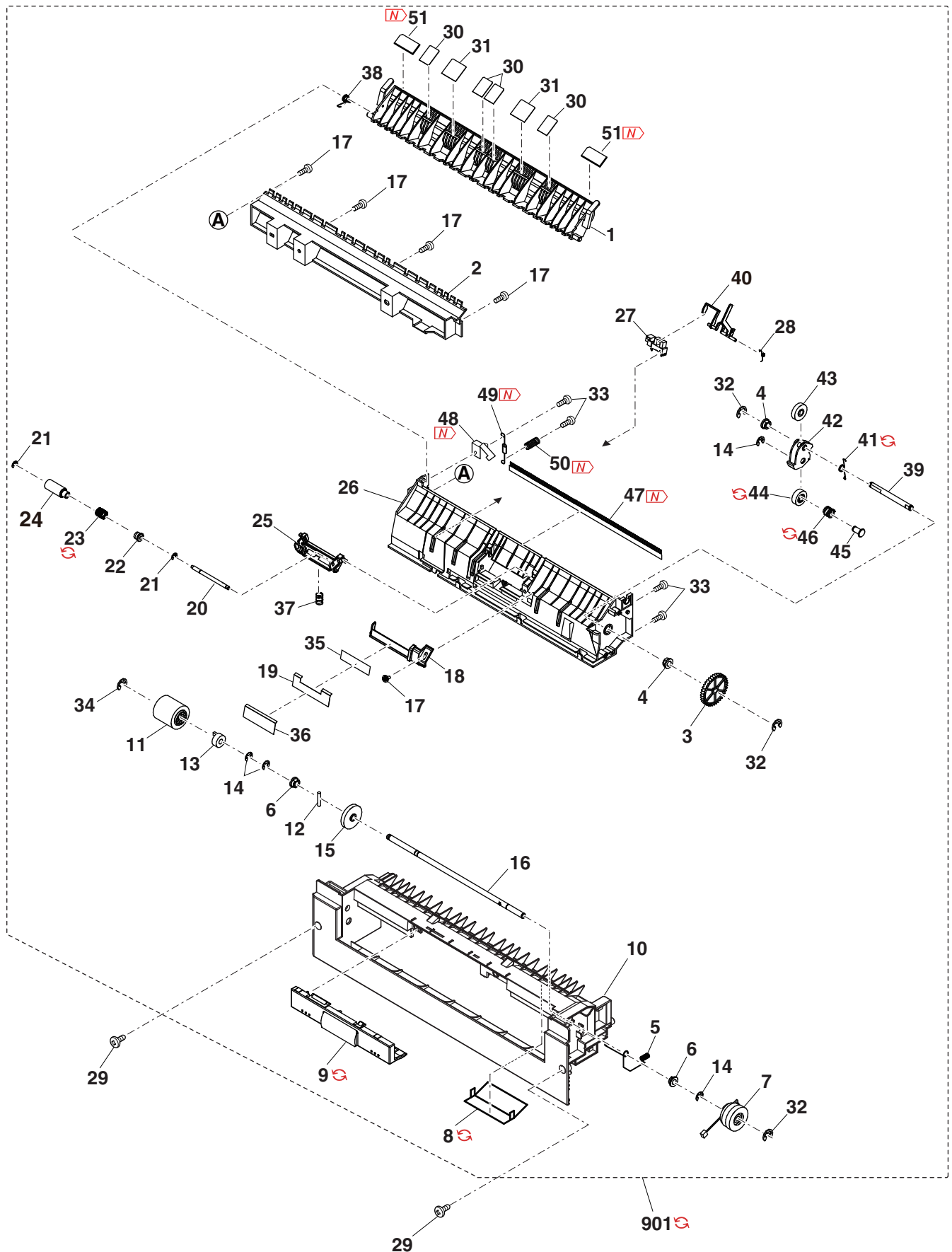

28 手差し用給紙トレイユニット (Manual paper feed tray unit)

NO.	PARTS CODE	Inter-change	PRICE Ex.	RANK Ja.	NEW MARK	PART RANK	DESCRIPTION	Reason for change	Effective time	
1	XEBS730P08000		AC	DD		C	Screw(3x8)	ビス		
2	LSOU-0080QSZZ		AN	EQ		C	Tray cover	トレイカバー		
3	PTME-0271FCZZ		AD	DJ		C	Tray lock pawl	トレイロック爪		
4	MSPRC0250QSZ1		AC	DJ		C	Tray lock spring	トレイロックスプリング		
5	XEBS730P05000		AA	DD		C	Screw(3x5)	ビス		
6	XWHS730-08100		AA	DD		C	Washer	ワッシャー		
7	LPLTP0792QSZZ		AC	DD		C	Rotation plate lock ST fixing plate	回転板ロック ST 押え板		
8	PCOVP0239QSZZ		AD	DJ		C	MF harness cover	MF ハルネカバー		
9	LHLDZ0282QSZZ		AE	DJ		C	Harness holder	ハルネホルダー		
	MARMP0005QSE1		AD	DJ		C	Tray arm	トレイアーム		
10	Ⓜ MARMP0005QSA1	1	AD	DJ	N	C	Tray arm	トレイアーム	DCJ-838 DCE-928	15/Jun RC
	LSOU-0079QSZZ		AW	FG		C	Manual paper feed tray	手差しトレイ		
11	Ⓜ LSOU-0079QSZ1	3	AW	FG	N	C	Manual paper feed tray	手差しトレイ	[Improve performance]	15/Feb
	Ⓜ LSOU-0079QSZ2	5	AW	FG	N	C	Manual paper feed tray [With No.11,17]	手差しトレイ	DCJ-857/ DCE-948	15/Aug RC
12	QSW-B0017QSZZ		AF	DS		B	Waste toner lock detect switch(D2X-G)	廃トナーロック検知スイッチ		
13	LSOU-0081QSZZ		AQ	EQ		D	MF extension tray upper	MF 延長トレイ上		
14	PGiDW2367FCZZ		AF	EQ		D	MF support guide	MF 補助ガイド		
15	VHPSG2A141+-1		AF	DS		B	Photo sensor(SG2A141)	フォトセンサー		
16	MLEVP0929FCZ1		AC	DJ		C	MF paper detect actuator	MF 用紙検知アクチュエーター		
	LSOU-0082QSZZ		AP	EQ		D	MF extension tray lower	MF 延長トレイ下		
17	Ⓜ LSOU-0082QSZ1	5	AP	EQ		D	MF extension tray lower [With No.11,17]	MF 延長トレイ下	DCJ-857/ DCE-948	15/Aug RC
18	MSPRC0616QSZZ		AC	DD		C	MF pick up spring	MF 呼び込みスプリング		
19	MSPRC0544QSZZ		AC	DD		C	MF rotation plate lock spring	MF 回転板ロックスプリング		
20	MLOKZ0008QSZZ		AE	DS		C	MF rotation plate lock	MF 回転板ロック		
21	NGERR2182FCZZ		AD	DJ		C	MF width detect rack	MF 幅検知ラック		
22	XEPS730P08X00		AA	DD		C	Screw(3x8X)	ビス		
23	NGERP2181FCZZ		AD	DJ		C	MF width detect pinion gear	MF 幅検知ピニオンギア		
24	CPWBF0106QSE5		AL	EB		E	Volume PWB	ボリューム基板		
25	LPLTP8087FCZZ		AF	DS		C	MF width detect fixing plate	MF 幅検知取付板		
26	MSPRP3331FCZZ		AB	DJ		C	MF width detect plate spring	MF 幅検知板スプリング		
	LPLTP0894QSZZ		AR	EQ		C	Rotation plate	回転板		
27	Ⓜ LPLTP0894QSZ1	5	AR	EQ		C	Rotation plate [With No.27,29,34]	回転板	DCJ-847/ DCE-939	15/Jul RC
28	PGiDM0278QSZZ		AE	DS		C	MF regulation plate F	MF 規制板 F		
	PSHEZ0847QSZZ		AC	DD		C	Rotation plate sheet	回転板シート		
29	Ⓜ PSHEZ0963QSZZ	5	AC	DD	N	C	Rotation plate sheet [With No.27,29,34]	回転板シート	DCJ-847/ DCE-939	15/Jul RC
30	PGiDM0279QSZZ		AE	DS		C	MF regulation plate R	MF 規制板 R		
31	Ⓜ TLABH1005QSZZ	5	BB	GD		D	MF size label A [Japan(日本)] [with No.31,32,33]	MF サイズラベル A	[Specification change]	15/Mar
32	Ⓜ TLABH1006QSZZ	5	BA	FX		D	MF size label B [Japan(日本)] [with No.31,32,33]	MF サイズラベル B	[Specification change]	15/Mar
33	Ⓜ TLABH1035QSZZ	5	AL	EB	N	D	MF size label [Japan(日本)] [with No.31,32,33]	MF サイズラベル	[Specification change]	15/Mar
34	Ⓜ PSHEZ0942QSZZ	5	AB	DD	N	C	Manual paper feed rotation plate pick up support sheet [With No.27,29,34]	手差し回転板呼び込み補助シート	DCJ-847/ DCE-939	15/Jul RC
	(Unit)									
	CSOU-0079RS51		BF	GN		E	Manual paper feed tray unit(Refer to Matrix)	手差しトレイユニット		
901	Ⓜ CSOU-0079RS53	3	BF	GN		E	Manual paper feed tray unit(Refer to Matrix)	手差しトレイユニット	DCJ-847/ DCE-939	15/Jul RC
	CSOU-0079RS52		BK	HC	N	E	Manual paper feed tray unit(Refer to Matrix)	手差しトレイユニット		
	Ⓜ CSOU-0079RS54	3	BK	HC	N	E	Manual paper feed tray unit(Refer to Matrix)	手差しトレイユニット	DCJ-847/ DCE-939	15/Jul RC

28 手差しマルチ給紙トレイユニット (Manual paper feed tray unit)

Matrix

No.901	手差しトレイユニット (Manual paper feed tray unit)	
PARTS CODE	Americas Europe Australia Brazil Asia South Africa Taiwan MOE	Japan (日本)
CSOU-0079RS51	1st Lot	
CSOU-0079RS53	15/Jul RC	
CSOU-0079RS52		1st Lot
CSOU-0079RS54		15/Jul RC

28 手差し紙給紙トレイユニット (Manual paper feed tray unit)

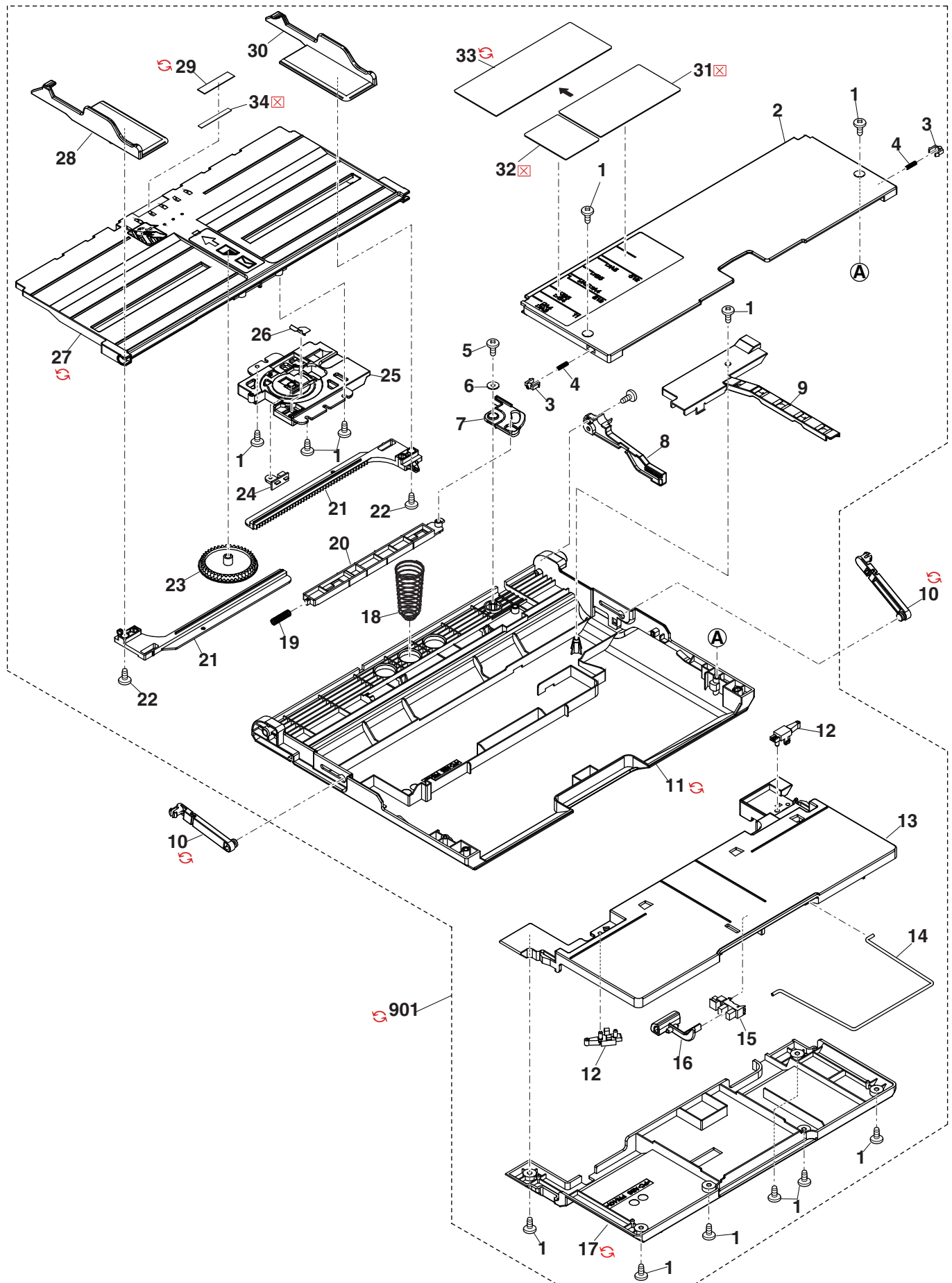

29 サイトドアユニット (Side door unit)

NO.	PARTS CODE	Inter-change	PRICE Ex.	RANK Ja.	NEW MARK	PART RANK	DESCRIPTION	Reason for change	Effective time
1	PGiDM0244QSZZ		AW	FG		C	Inner イナー		
	PGiDM0244QSZ1	3	AW	FG	N	C	Inner イナー	[Improve performance]	15/Apr RC
	PGiDM0244QSZ2	5	AW	FG	N	C	Inner [with No.24,25,27,32,33,BLK27-8,10] イナー	[Improve performance]	15/Jul
2	MSPRC0612QSZZ		AD	DJ		C	Transfer TC high voltage spring 転写 TC 高圧スプリング		
	MSPRC0612QSZ1	1	AD	DJ		C	Transfer TC high voltage spring 転写 TC 高圧スプリング	[Productivity improvement]	15/Jun RC
3	MSPRC0611QSZZ		AD	DJ		C	Transfer BC high voltage spring 転写 BC 高圧スプリング		
	MSPRC0611QSZ1	1	AD	DJ		C	Transfer BC high voltage spring 転写 BC 高圧スプリング	[Productivity improvement]	15/Jun RC
4	XEBS730P08000		AC	DD		C	Screw(3x8) ビス		
5	XHBS730P16000		AA	DD		C	Screw(3x16) ビス		
6	PCLR-0485FCZZ		AD	DJ		C	U-turn collar Uターン皿		
7	MSPRC0640QSZZ		AC	DD		C	Right door follower spring 右ドア従動スプリング		
8	NSFTZ0198QSZZ		AF	DS		C	Right door follower shaft 右ドア従動シャフト		
9	NROLP1734FCZ1		AG	DX		C	Transport follower roller(φ16) 搬送従動ローラー		
10	XRESP30-06000		AA	DD		C	E type ring(E3) Eリング		
11	MSPRC0614QSZZ		AD	DJ		C	TC case GND spring TCケースGNDスプリング		
	MSPRC0614QSZ1	3	AD	DJ	N	C	TC case GND spring TCケースGNDスプリング	DCJ-841 DCE-931	15/Jun RC
12	LPLTM0832QSZZ		AC	DD		C	DUP roller earth plate DUPローラー基板		
13	LPLTM0807QSZZ		AD	DJ		C	Side door reinforce plate R サイドドア補強板 R		
14	XHBS730P10000		AD	DD		C	Screw(3x10) ビス		
15	LRALP0004QSZZ		AF	DS		C	Right door rail 右ドアレール		
16	LPLTM0806QSZZ		AD	DJ		C	Side door reinforce plate F サイドドア補強板 F		
17	LPLTM0363QSZZ		AF	DS		C	Rail reinforce plate レール補強板		
18	XRESP40-06000		AA	DD		C	E type ring(E4) Eリング		
19	PCLR-0027QSZZ		AC	DD		C	DUP roller collar DUPローラーカラー		
20	NGERH0420QSZZ		AD	DJ		C	Gear(23T) ギヤ		
21	LPI NS0327FCZZ		AC	DJ		C	Spring pin(φ2-10) スプリングピン		
22	NBRGP0897FCZZ		AC	DD		C	ADU bearing ADU軸受		
23	NROLR0242QSZZ		AN	EG		A	DUP roller DUPローラー		
24	GDOR-0010QSZZ		AY	FQ		D	Right door 右ドア		
	GDOR-0010QSZ2	5	AY	FQ	N	D	Right door [with No.1,25,27,32,33,BLK27-8,10] 右ドア	[Improve performance]	15/Jul
25	MSPRD0653QSZZ		AC	DD		C	Lock spring ロックスプリング		
	MSPRD0681QSZZ	5	AC	DD	N	C	Lock spring [with No.1,24,27,32,33,BLK27-8,10] ロックスプリング	[Improve performance]	15/Jul
26	MLEVP0183QSZZ		AF	DS		C	Lock lever ロックレバー		
	MLEVP0183QSZ1	1	AF	DS	N	C	Lock lever ロックレバー	[Improve performance]	15/Aug
27	MLEVP0190QSZ1		AF	DS		C	Right door lock lever 右ドアロックレバー		
	MLEVP0202QSZZ	5	AF	DS	N	C	Right door lock lever [with No.1,24,25,32,33,BLK27-8,10] 右ドアロックレバー	[Improve performance]	15/Jul
	MLEVP0202QSZ1	1	AF	DS	N	C	Right door lock lever 右ドアロックレバー	[Improve performance]	15/Aug
28	MSPRC0643QSZZ		AD	DD		C	Transfer pressure spring R(Refer to Matrix) 転写圧接スプリング R		
	MSPRC0675QSZZ		AE	DS	N	C	Transfer pressure spring upper(Refer to Matrix) 転写圧接スプリング 上		
29	XRESP50-06000		AA	DD		C	E type ring(E5) Eリング		
30	MSPRC0674QSZZ		AC	DD	N	C	Transfer pressure spring middle 転写圧接スプリング 中		
31	XBBS730P06000		AC	DD		C	Screw ビス		
32	PSHEZ0976QSZZ	5	AB	DD	N	C	Inner mylar A [with No.1,24,25,27,33,BLK27-8,10] イナーマイラー A	[Improve performance]	15/Jul
33	PSHEZ0977QSZZ	5	AC	DD	N	C	Inner mylar B [with No.1,24,25,27,32,BLK27-8,10] イナーマイラー B	[Improve performance]	15/Jul
	PSHEZ0977QSZZ	-	AC	DD	N	C	Inner mylar B [Qty:2->4] [with No.1,24,25,27,32,BLK27-8,10] イナーマイラー B	[Improve performance]	15/Aug

Matrix

No.28	転写圧接スプリング R(Transfer pressure spring R) 転写圧接スプリング 上 (Transfer pressure spring upper)	
PARTS CODE	MX-M356N MX-M356FP MX-M356U	MX-M316N MX-M266N MX-M315N MX-M315NE MX-M265N MX-M265NE MX-M315U MX-M265U MX-M316FP MX-M266FP MX-M316G
MSPRC0643QSZZ		1st Lot
MSPRC0675QSZZ	1st Lot	

29 サイドドアユニット (Side door unit)

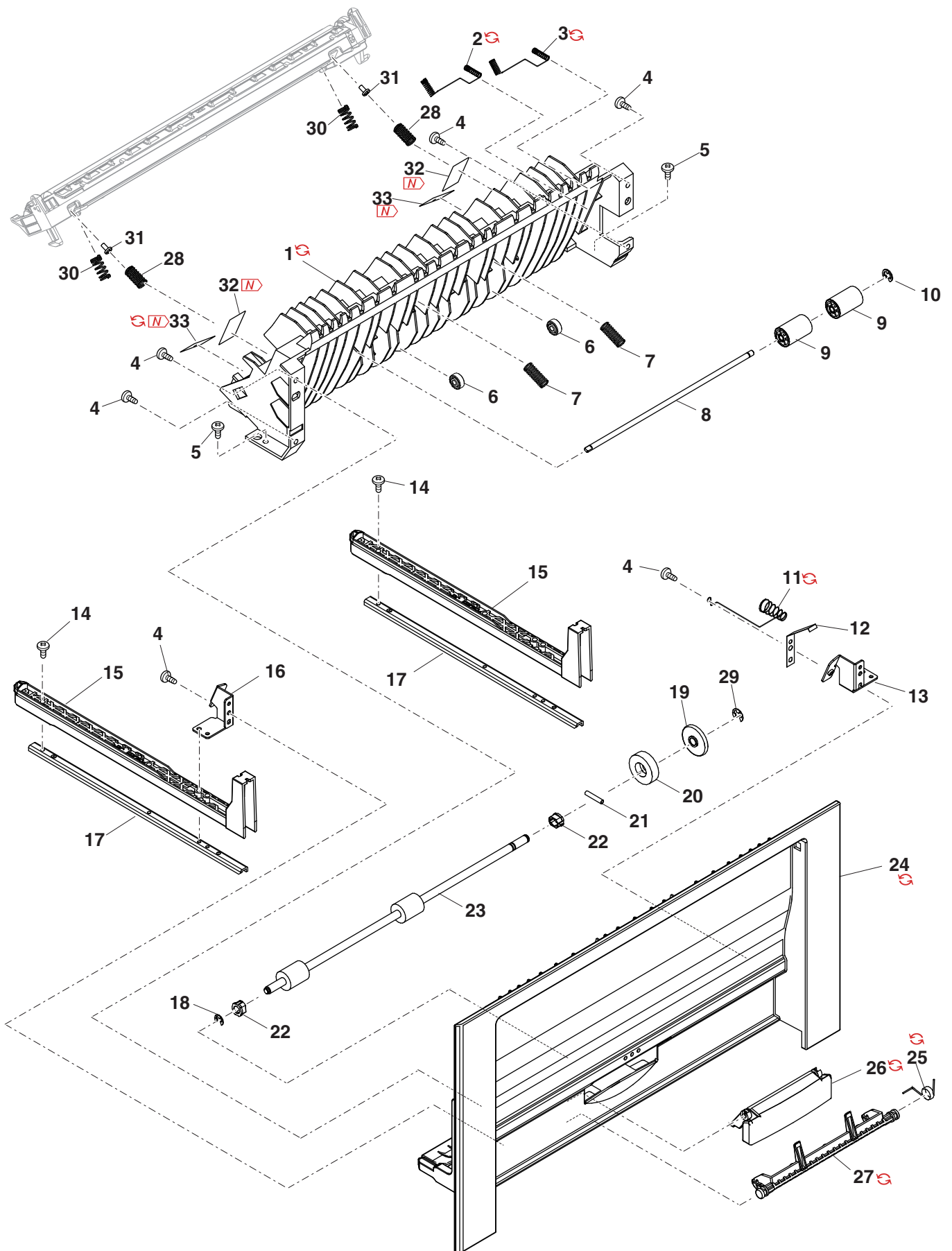

30 転写ローユニット (Transfer roller unit)

NO.	PARTS CODE	Inter-change	PRICE Ex.	RANK Ja.	NEW MARK	PART RANK	DESCRIPTION	Reason for change	Effective time
1	PSHEZ0903QSZ2		AK	DX		C	Transfer alupet		
2	NBRGP0086QSZZ		AC	DD		C	Transfer bearing F		
3	NROLR0241QSZ1		AX	FG		A	Transfer roller		
4	NBRGP0087QSZZ		AC	DD		C	Transfer bearing R(Refer to Matrix)		
	NBRGP0094QSZZ	1	AC	DD	N	C	Transfer bearing R(Refer to Matrix)	[Commonization]	15/Sep
5	NGERH0419QSAZ		AD	DJ		C	Transfer roller gear(Refer to Matrix)		
	NGERH0419QSC1	1	AE	DS	N	C	Transfer roller gear(Refer to Matrix)	[Commonization]	15/Sep
6	PCLR-0026QSZ1		AC	DD		C	Transfer roller collar(Refer to Matrix)		
	PCLR-0026QSZ2	3	AC	DD	N	C	Transfer roller collar(Refer to Matrix)	[Improve performance]	15/Mar
	PCLR-0030QSZZ	1	AC	DD	N	C	Transfer roller collar(Refer to Matrix)	[Commonization]	15/Sep
7	XRESP40-06000		AA	DD		C	E type ring(E4)		
8	MSPRC0280QSZZ		AC	DJ		C	Transfer roller spring R		
9	QEARP0032QSZZ		AC	DD		C	Transfer TC spring		
10	LHLDZ0249QSZZ		AN	EQ		C	Transfer holder(Refer to Matrix)		
	LHLDZ0292QSZZ	1	AN	EG	N	C	Transfer holder(Refer to Matrix)	[Commonization]	15/Sep
11	QEARP0033QSZZ		AC	DD		C	Transfer BC spring		
12	LHLDZ0250QSZZ		AF	DS		C	Discharge plate holder		
13	LPLTM0762QSZZ		AN	EG		C	Discharge plate		
14	MSPRC0613QSZZ		AC	DD		C	Transfer pressure spring		
15	LPI NS0165FCZ1		AB	DD		C	Spring pin		
16	PSEL-0224QSZZ		AK	DX		C	Transfer cleaner pad		
	PSEL-0226QSZZ	3	AR	EQ	N	C	Transfer conductive brush	[Improve performance]	15/Mar
17	LPLTM0890QSZZ		AH	DX		C	Transfer reinforce plate		
	LPLTM0890QSZ1	3	BA	FX	N	C	Transfer reinforce plate(Refer to Matrix)	[Improve performance]	15/Mar
	LPLTM0944QSZZ	1	AK	EB	N	C	Transfer reinforce plate(Refer to Matrix)	[Commonization]	15/Sep
18	XEBS730P08000		AC	DD		C	Screw(3x8)		
19	LX-BZ0993FCZZ		AC	DD		C	Screw(M3x6P)		
20	LX-WZ0469FCPZ		AA	DD		C	Washer for Earth		
21	PSHEZ0931QSZZ		AF	DS	N	C	Transfer brush support plate		

Matrix



No.4	転写軸受 R(Transfer bearing R)	
PARTS CODE	MX-M356N MX-M356FP MX-M356U	MX-M316N MX-M266N MX-M315N MX-M315NE MX-M265N MX-M265NE MX-M315U MX-M265U MX-M316FP MX-M266FP MX-M316G
NBRGP0087QSZZ		1st Lot
NBRGP0094QSZZ	1st Lot	15/Sep

No.5	転写ローギヤ(Transfer roller gear)	
PARTS CODE	MX-M356N MX-M356FP MX-M356U	MX-M316N MX-M266N MX-M315N MX-M315NE MX-M265N MX-M265NE MX-M315U MX-M265U MX-M316FP MX-M266FP MX-M316G
NGERH0419QSAZ		1st Lot
NGERH0419QSC1	1st Lot	15/Sep

No.6	転写ローカラー(Transfer roller collar)	
PARTS CODE	MX-M356N MX-M356FP MX-M356U	MX-M316N MX-M266N MX-M315N MX-M315NE MX-M265N MX-M265NE MX-M315U MX-M265U MX-M316FP MX-M266FP MX-M316G
PCLR-0026QSZ1		1st Lot
PCLR-0026QSZ2		15/Mar
PCLR-0030QSZZ	1st Lot	15/Sep

30 転写ローラユニット (Transfer roller unit)

No.10		転写ホルダ (Transfer holder)	
PARTS CODE	MX-M356N MX-M356FP MX-M356U	MX-M316N MX-M266N MX-M315N MX-M315NE MX-M265N MX-M265NE MX-M315U MX-M265U MX-M316FP MX-M266FP MX-M316G	
LHLDZ0249QSZ2			1st Lot
 LHLDZ0292QSZZ	1st Lot		15/Sep

No.17		転写補強板 (Transfer reinforce plate)	
PARTS CODE	MX-M356N MX-M356FP MX-M356U	MX-M316N MX-M266N MX-M315N MX-M315NE MX-M265N MX-M265NE MX-M315U MX-M265U MX-M316FP MX-M266FP MX-M316G	
LPLTM0890QSZZ			1st Lot
 LPLTM0890QSZ1			15/Mar
 LPLTM0944QSZZ	1st Lot		15/Sep

30 転写ローラーユニット (Transfer roller unit)

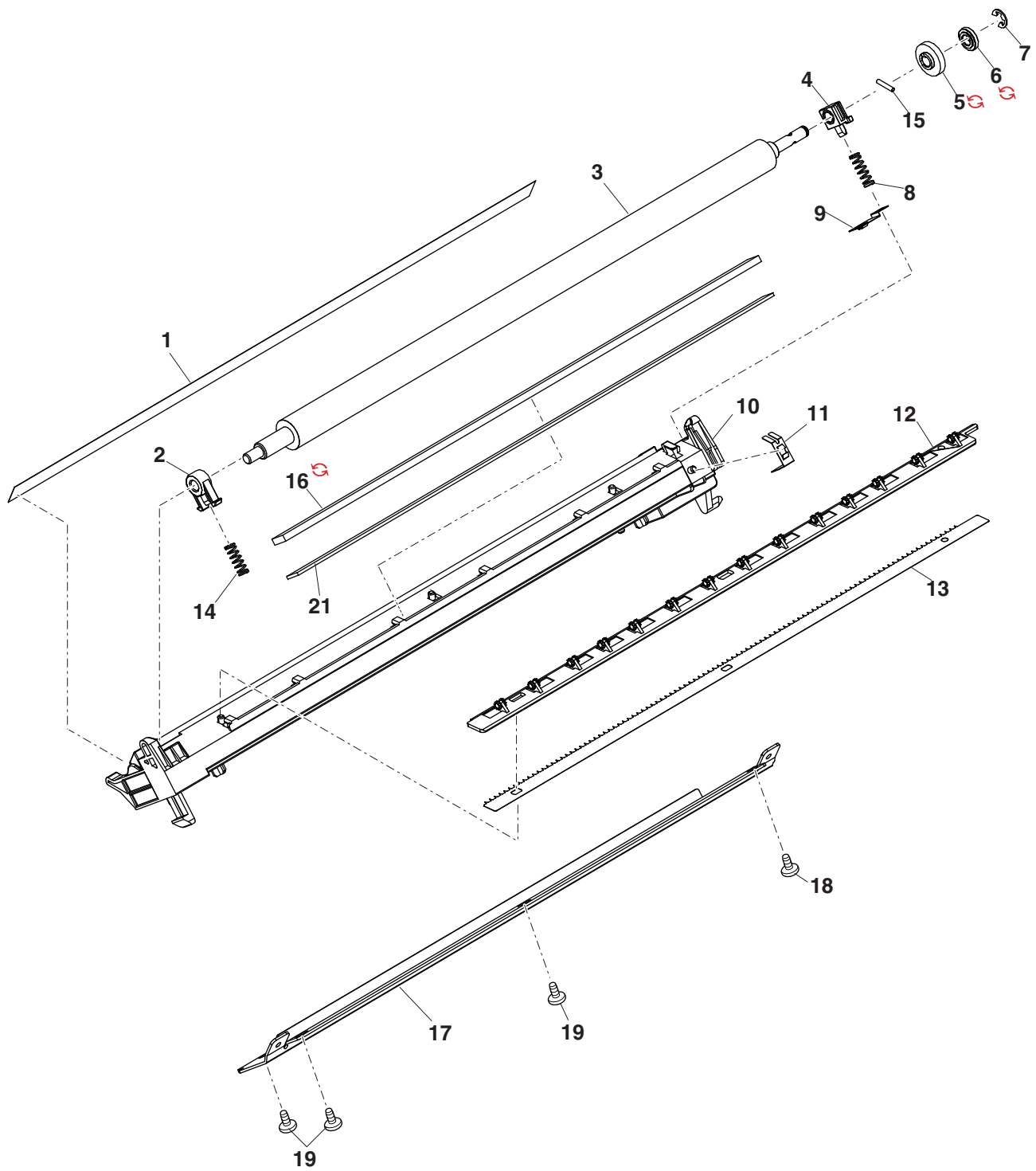

31 排紙フレーム (Delivery unit)

NO.	PARTS CODE	Inter-change	PRICE RANK		NEW MARK	PART RANK	DESCRIPTION	Reason for change	Effective time
			Ex.	Ja.					
	(Unit)								
	DUNT-1286RSZZ		BT	NE		E	1st delivery unit 第一排紙ユニット		
901	DUNT-1286RS11	3	BW	RR		E	1st delivery unit 第一排紙ユニット	[Improve performance] 15/Aug	

31 排紙フレーム (Delivery unit)

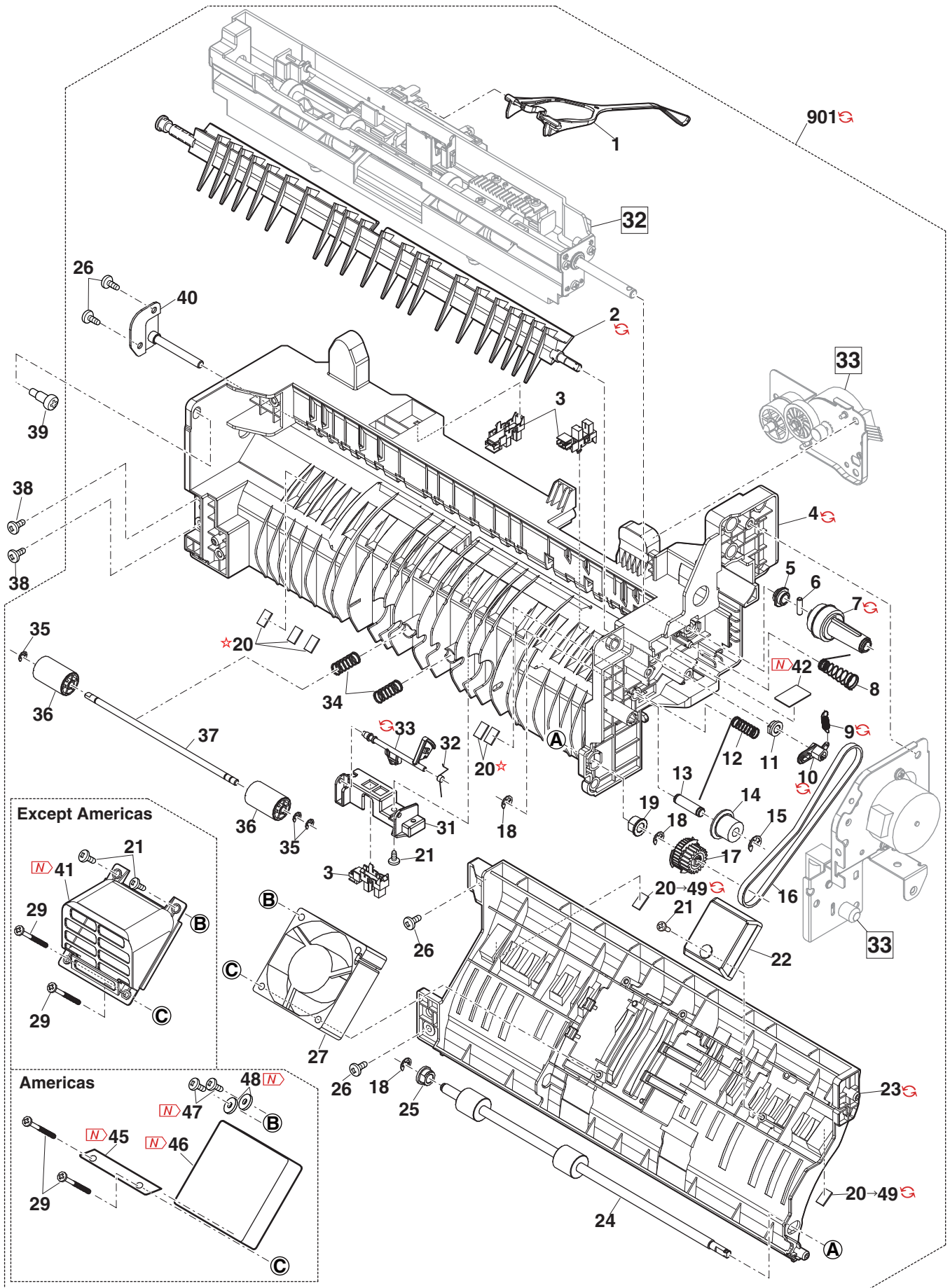

32 シフターユニット (Shifter unit)

NO.	PARTS CODE	Inter-change	PRICE RANK		NEW MARK	PART RANK	DESCRIPTION	Reason for change	Effective time
			Ex.	Ja.					
1	NROLR0257QSZZ		AP	EQ		C	Shift drive roller	シフト駆動ローラー	
2	PBRSR0045QSZ1		AH	DX		B	Upper delivery discharge brush	上段排紙除電ブラシ	
3	MLEVP0198QSZZ		AE	DJ		C	Full detect arm	満杯検知アーム	
4	MSPRD0663QSZ1		AD	DJ		C	Full detect return spring	満杯検知復帰スプリング	
5	MARMP0092QSZZ		AE	DJ		C	Full detect actuator	満杯検知アクチュエーター	
6	LHLDZ2154FCZ1		AF	DS		C	Paper fixing holder	用紙押えホルダー	
7	XEBS730P08000		AC	DD		C	Screw(3×8)	ビス	
8	NGERH0452QSZZ		AD	DD		C	Shifter unit rack gear	シフターラックギヤ	
	PGiDM0284QSZ1		AR	EQ		C	Shift paper guide upper	シフトペーパーガイド上	
9	PGiDM0284QSZZ	3	AS	EQ	N	C	Shift paper guide upper	シフトペーパーガイド上	[Improve performance] 15/Mar RC
10	LPLTM0903QSZZ		AC	DD		C	Shifter unit frame R	シフターフレームR	
11	NBRGC0651FCZZ		AD	DJ		C	Bearing	軸受	
12	XRESP40-06000		AA	DD		C	E type ring(E4)	Eリング	
13	NROLP1867FCAZ		AE	DJ		C	Delivery follower roller	排紙従動ローラー	
14	PSP0-0005FCZZ		AC	DJ		C	Delivery sponge	蹴出しスポンジ	
15	NSFTZ3499FCZZ		AF	DS		C	Delivery follower roller shaft	排紙従動ローラー軸	
16	MSPRC4134FCZZ		AC	DJ		C	Delivery follower roller pressure spring	排紙従動ローラー加圧スプリング	
	PGiDM0285QSZZ		AQ	EQ		C	Shift paper guide lower	シフトペーパーガイド下	
17	PGiDM0285QSZ1	3	AQ	EQ	N	C	Shift paper guide lower	シフトペーパーガイド下	[Improve performance] 15/Mar RC
18	PCLR-0479FCZZ		AC	DJ		C	FD slide collar	FDスライドカラー	
19	NBRGC0995FCZZ		AB	DD		C	Bearing	軸受	
20	LPLTM0902QSZZ		AC	DD		C	Shifter unit frame F	シフターフレームF	
	(Unit)								
901	DUNT-1288RSZZ		BB	GD		E	Shifter unit unit	シフターユニット	

32 シフターユニット (Shifter unit)

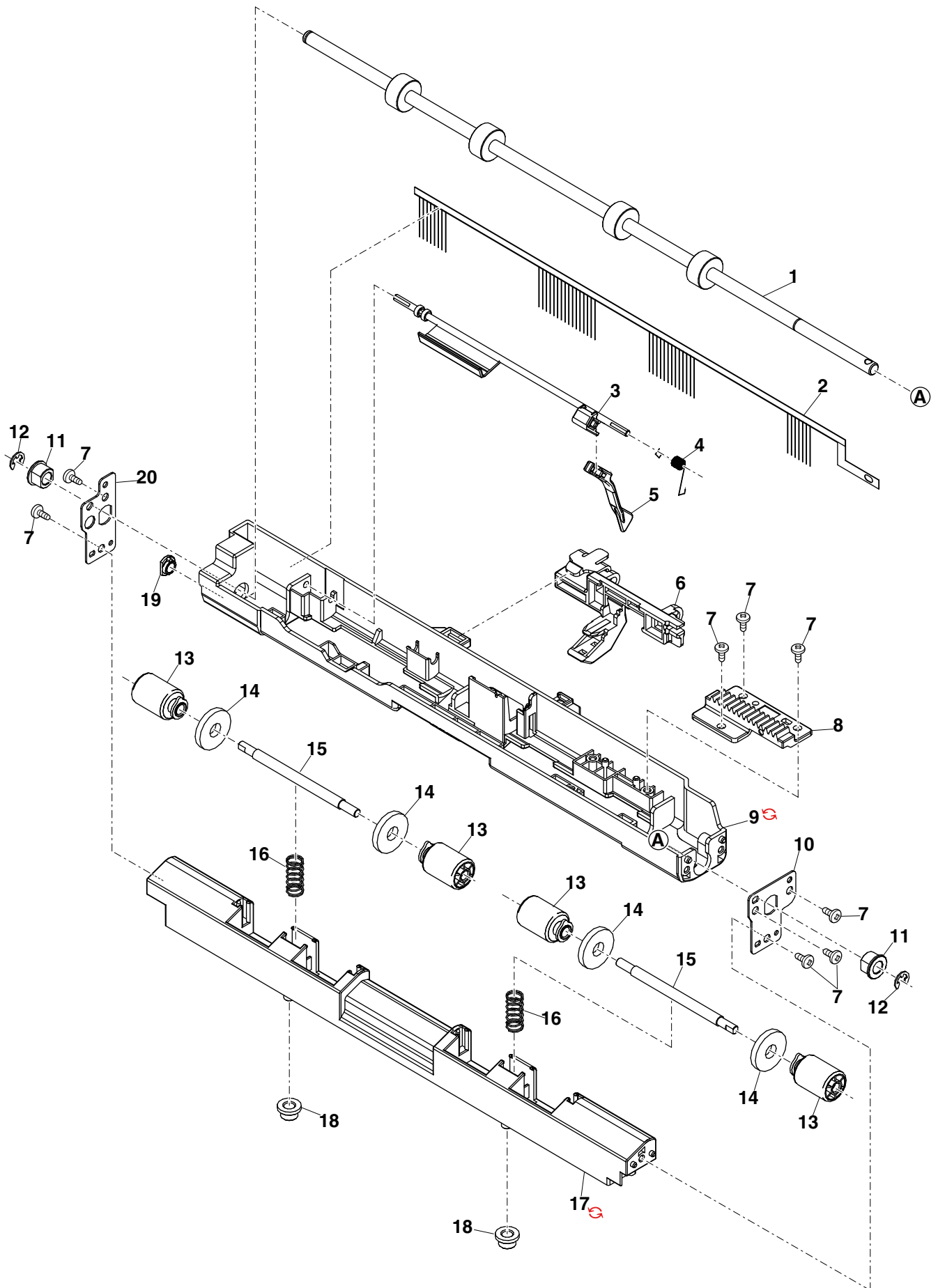

33 排紙駆動ユニット・シフト駆動ユニット (Delivery drive unit・Shift drive unit)

NO.	PARTS CODE	Inter-change	PRICE RANK		NEW MARK	PART RANK	DESCRIPTION	Reason for change	Effective time	
			Ex.	Ja.						
1	XEBS740P10000		AA	DD		C	Screw(4×10)	ビス		
2	XHBS730P06000		AC	DD		C	Screw(3×6)	ビス		
3	RMOTS0080QSPZ		BD	GJ		B	DUP motor	DUPモーター		
4	XBBS726P03000		AA	DD		C	Screw(2.6×3)	ビス		
5	CPLTM0900QS01		AN	EQ		C	Delivery motor fixing plate	排紙モーター取付板		
	RPLU-0038QSZ1		AU	EZ		B	Change gate solenoid	切替ゲートソレノイド		
6	RPLU-0044QSZZ	3	AX	FG	N	C	Change gate solenoid	切替ゲートソレノイド	[Improve performance]	15/Nov RC
7	NGERH0450QSZZ		AC	DD		C	Idle gear(27T)	アイドルギヤ		
8	XRESP40-06000		AA	DD		C	E type ring(E4)	Eリング		
9	NGERH0451QSZZ		AD	DJ		C	Delivery motor gear(49/32T)	排紙モーターギヤ		
10	XRESP50-06000		AA	DD		C	E type ring(E5)	Eリング		
11	NGERH2128FCZZ		AR	EQ		C	Shifter idle gear(51T)	シフトアイドルギヤ		
12	NGERH1531FCZZ		AD	DJ		C	Shift gear(24/50T)	シフトギヤ		
13	CPLTM0901QS01		AK	DX		C	Shifter motor fixing plate	シフトモーター取付板		
14	RMOTS1046FCPZ		BD	GJ		B	Shifter motor	シフトモーター		
15	NDPSHEZ0940QSZZ	-	AF	DS	N	C	Shifter motor insulation sheet	シフトモーター断熱シート	[Improve performance]	15/Feb RC
16	NDXWHS730-05070	-	AA	DD		C	Washer	ワッシャー	DCJ-850/DCE942	15/Jul RC

33 排紙駆動ユニット・シフト駆動ユニット (Delivery drive unit · Shift drive unit)

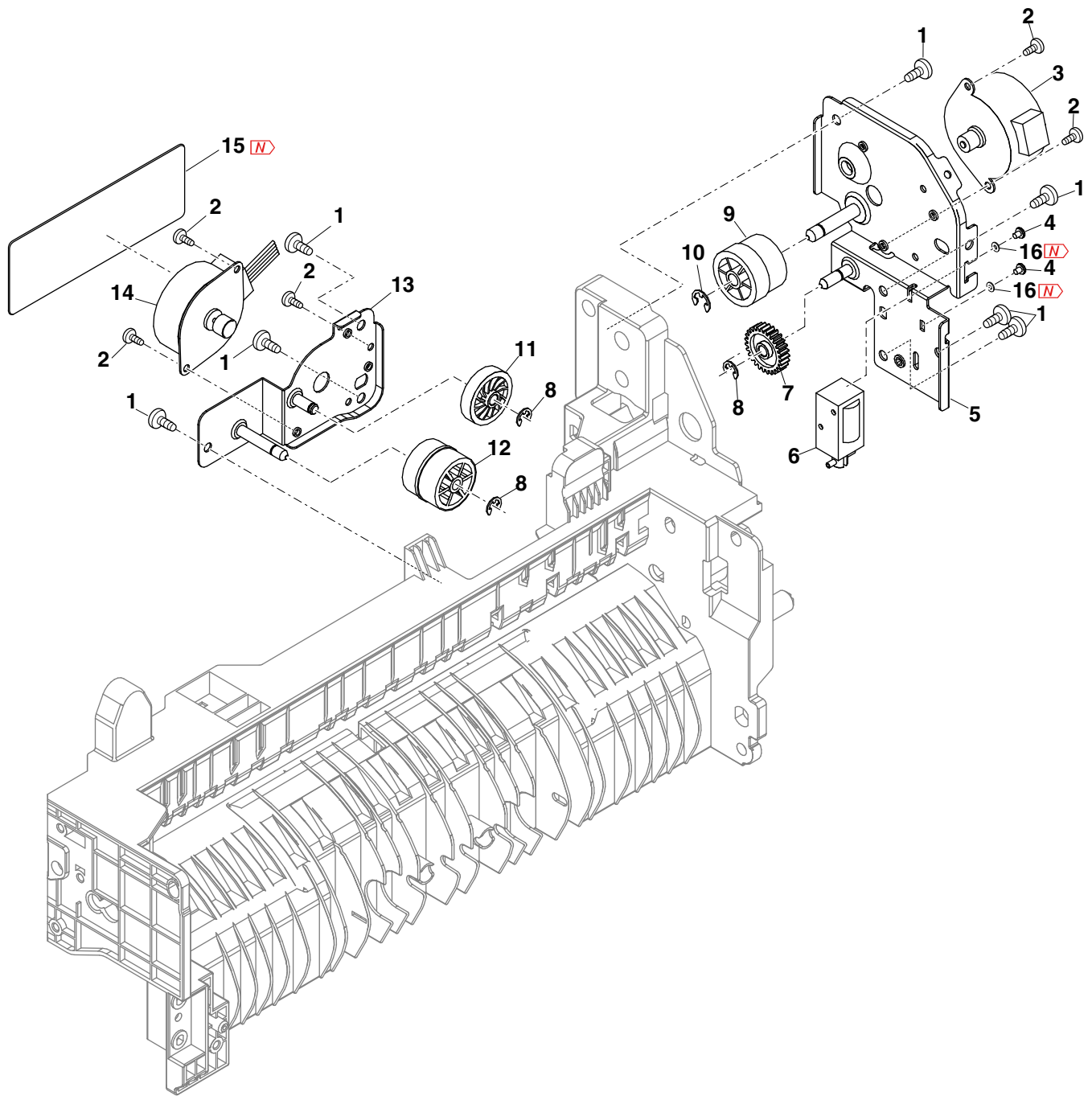

34 ジョブセパレーター (Job separator)[MX-M356FP,MX-M316FP,MX-M266FP,MX-TR18]

NO.	PARTS CODE	Inter-change	PRICE Ex.	RANK Ja.	NEW MARK	PART RANK	DESCRIPTION	Reason for change	Effective time
1	MSPRD0189QSZZ		AB	DJ		C	Right cabinet spring	右キャビネットスプリング	
	Ⓢ MSPRD0676QSZZ	3	AD	DJ	N	C	Right cabinet spring	右キャビネットスプリング	[Specification change] 15/Apr RC
2	MLEVP0069QSTZ		AD	DJ		C	Right cabinet lever	右キャビネットレバー	
	GDOR-0009QSZ1		AQ	EQ		D	Right cover door	右カバードア	
3	Ⓢ GDOR-0009QSZ3	3	AQ	EQ	N	D	Right cover door	右カバードア	[Specification change] 15/Mar RC
	PGiDM0287QSZZ		AQ	EQ		C	Right door paper guide	右ドア紙ガイド	
4	Ⓢ PGiDM0287QSZ1	3	AQ	EQ	N	C	Right door paper guide	右ドア紙ガイド	[Specification change] 15/Apr RC
	XEBS740P08000		AA	DD		C	Screw(4x8)	ビス	
6	MSPRT0229GCA1		AC	DD		C	FU spring R	FUスプリング R	
7	NROLP1060FCZZ		AF	DS		C	U-turn roller	Uターンローラー	
8	NROLR0254QSZZ		AN	EQ		A	Upper delivery roller	上段排紙ローラー	
9	LX-BZ0085QSPZ		AC	DD		C	Screw	ビス	
10	QSW-B0017QSZZ		AF	DS		B	Waste toner lock detect switch(D2X-G)	廃トナーロック検知スイッチ	
11	PGiDM0281QSZZ		AV	FG		C	Upper delivery PG upper	上排紙 PG 上	
	Ⓢ PGiDM0281QSZ1	3	AV	FG	N	C	Upper delivery PG upper	上排紙 PG 上	[Improve performance] 15/Mar
12	XRESP50-06000		AA	DD		C	E type ring(E5)	Eリング	
13	NBRGC0651FCZZ		AD	DJ		C	Bearing	軸受	
14	PBRSR0044QSZZ		AH	DX		B	Upper delivery discharge brush	上段排紙除電ブラシ	
15	XEBS740P10000		AA	DD		C	Screw(4x10)	ビス	
16	VHPSG2A141+-1		AF	DS		B	Photo sensor(SG2A141)	フォトセンサー	
17	MSPRD0661QSZZ		AC	DD		C	Upper delivery actuator spring	上段排紙アクチュエーター スプリング	
18	MLEVP0195QSZZ		AD	DJ		C	Upper delivery actuator	上段排紙アクチュエーター	
19	PGiDM0280QSZZ		AV	FG		C	Upper delivery PG	上排紙 PG	
20	XRESP40-06000		AA	DD		C	E type ring(E4)	Eリング	
21	NBRGP0674FCZZ		AE	DJ		C	Belt idle bearing	ベルトアイドル軸受	
22	NROLR0255QSZZ		AN	EG		A	Upper gate front roller	上段ゲート前ローラー	
23	NROLP1867FCAZ		AE	DJ		C	Delivery follower roller	排紙従動ローラー	
24	PSP0-0005FCZZ		AC	DJ		C	Delivery sponge	蹴出しパッド	
25	NSFTZ3499FCZZ		AF	DS		C	Delivery follower roller shaft	排紙従動ローラー軸	
26	MSPRC4139FCZZ		AC	DJ		C	Right delivery follower spring	右排紙従動ローラー スプリング	
	Ⓢ MSPRC0677QSZZ	3	AC	DD	N	C	Delivery follower roller spring	排紙従動ローラー スプリング	[Improve performance] 15/Apr
27	LHLDZ0284QSZZ		AK	DX		C	Follower holder	従動ホルダー	
28	MLEVP0196QSZZ		AD	DD		C	Existence detect arm	有無検知アーム	
	Ⓢ MLEVP0196QSAZ	3	AD	DD	C	C	Existence detect arm	有無検知アーム	[DC]-843/ DCE-933 15/Jul
29	XEBS730P12000		AC	DD		C	Screw(3x12)	ビス	
	Ⓢ XEPS730P08X00	3	AA	DD	C	C	Screw(3x8)	ビス	[Improve performance] 15/Jul RC
30	NGERH0450QSZZ		AC	DD		C	Idle gear(27T)	アイドルギヤ	
31	LPINS0327FCZZ		AC	DJ		C	Spring pin(φ2-10)	スプリングピン	
32	NGERH0449QSZZ		AC	DD		C	Delivery drive gear(25T)	排紙駆動ギヤ	
33	NGERH0447QSZZ		AC	DD		C	Delivery gear(32T)	排紙ギヤ	
34	NGERH0448QSZZ		AD	DD		C	Joint gear(24T/25T)	連結ギヤ	
35	NGERH0114QSZZ		AC	DJ		C	Idle gear C(29T)	アイドルギヤ C	
36	CPLTM0897QS01		AN	EQ		C	Delivery PG frame R AS	排紙 PG フレーム R AS	
37	LX-BZ0586FCZZ		AA	DD		C	Screw(4x8)	ビス	
38	XHBS740P08000		AA	DD		C	Screw(4x8)	ビス	
39	LSOU-0083QSZZ		BA	FX		D	Upper delivery	上段排紙トレイ	
	Ⓢ LSOU-0083QSZ2	3	BB	FX	N	D	Upper delivery	上段排紙トレイ	[Specification change] 15/Apr RC
40	MLEVP0194QSZZ		AD	DJ		D	Upper paper empty sensor actuator	上段用紙有無 アクチュエーター	
	Ⓢ MLEVP0194QSZ2	3	AD	DJ	N	D	Upper paper empty sensor actuator	上段用紙有無 アクチュエーター	[Improve performance] 15/Apr
41	Ⓢ LBNDJ0071FCZZ	-	AC	DJ		C	Band(RSG-100)	バンド	[Improve performance] 15/Jan
501	CGiDM0280RS51		BF	GN		E	2nd paper exit unit	2nd 排紙ユニット	

34 ジョブセパレーター (Job separator)[MX-M356FP, MX-M316FP, MX-M266FP, MX-TR18]

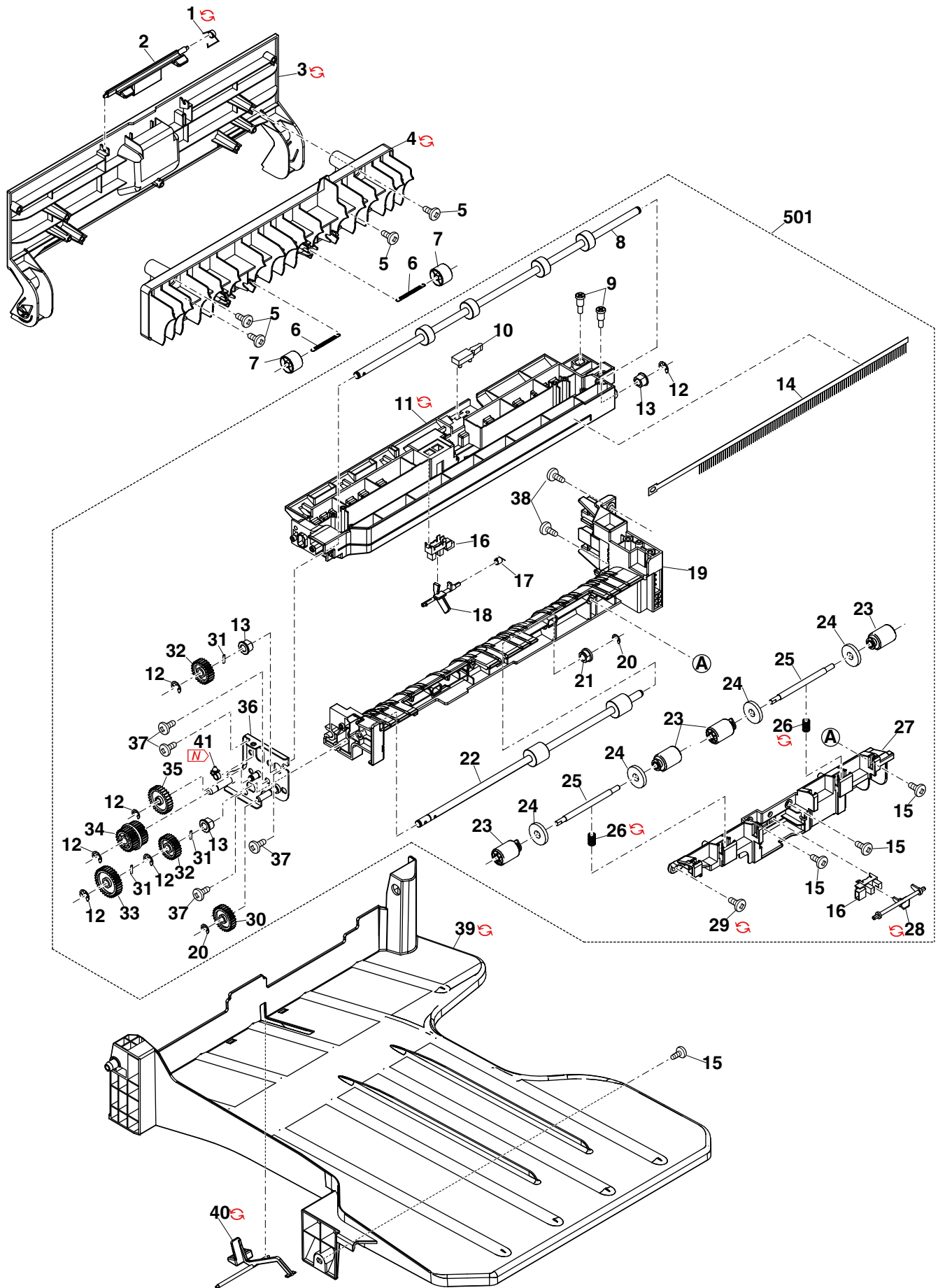

35 PSユニット (PS unit)

NO.	PARTS CODE	Inter-change	PRICE Ex.	RANK Ja.	NEW MARK	PART RANK	DESCRIPTION	Reason for change	Effective time
1	PGiDM0272QSZ1		AS	EQ		C	PS frame	PS フレーム	
3	PSHEZ0876QSZZ		AC	DD		C	PS guide sheet	PS ガイドシート	
	NRÖLR0248QSZ3		AX	FG		A	PS roller(Refer to Matrix)	PS ロラー	
4	NRÖLR0248QSZ4	3	AY	FQ	N	A	PS roller(Refer to Matrix)	PS ロラー	[Improve performance] 15/Oct
5	NBRGC0018QSZZ		AD	DJ		C	Bearing	軸受	
6	NBRGC0504FCZZ		AC	DJ		C	Bearing(F8×12×5 16X)	軸受	
7	XRESP60-08000		AA	DD		C	E type ring(E6)	E リング	
8	JKNBZ0013QSZZ		AD	DJ		D	PS knob	PS ノブ	
9	XBPS730P10KS0		AB	DD		C	Screw(3×10KS)	ビス	
	PGiDM0245QSZ1		AH	DX		C	PS right lower guide	PS 右下ガイド	
10	PGiDM0245QSZ2	3				C	PS right lower guide	PS 右下ガイド	[Improve performance] 15/Sep RC
11	XEBS730P08000		AC	DD		C	Screw(3×8)	ビス	
12	NSFTZ0200QSZZ		AF	DS		C	PS follower shaft	PS 従動軸	
	NKÖM-0012QSZZ		AC	DD		C	PS follower collar	PS 従動皿	
13	NKÖM-0015QSZZ	3	AD	DJ	N	C	PS follower collar	PS 従動皿	[Improve performance] 15/Aug
14	MSPRC0604QSZ1		AC	DD		C	PS follower spring	PS 従動スプリング	
15	MSPRD0637QSAZ		AE	DJ		C	PS follower shaft earth	PS 従動軸アース	
	PGiDM0263QSZZ		AL	EB		C	PS follower spring holder	PS 従動スプリングホルダー	
16	PGiDM0263QSZ1	3	AL	EB		C	PS follower spring holder	PS 従動スプリングホルダー	[Improve performance] 15/Feb RC
17	MLEVP0180QSZZ		AD	DD		C	PIN actuator	PIN アクチュエーター	
18	MSPRD0625QSZZ		AC	DD		C	PIN- spring	PIN- スプリング	
19	VHPSG2A141+-1		AF	DS		B	Photo sensor(SG2A141)	フォトセンサ	
	PSHEP0871QSZZ		AD	DJ		C	Process front sheet	プロセス前シート	
23	PSHEZ0955QSZZ	3	AE	DJ	N	C	Process lower sheet	プロセス下シート	[Improve performance] 15/Mar RC
	PSHEZ0896QSZZ		AG	DS		C	Toner protect sheet	トナー飛散防止マイラー	
24	PSHEZ0896QSZ1	3	AG	DX	N	C	Toner protect sheet	トナー飛散防止マイラー	[Improve performance] 15/Mar RC
25	XHBS730P06000		AC	DD		C	Screw(3×6)	ビス	
26	PCLC-0373FCZ1		AP	EQ		B	Clutch(2.5KG)	クラッチ	
27	XRESP40-06000		AA	DD		C	E type ring(E4)	E リング	
28	MSPRC0671QSZZ		AC	DD		C	PS follower shaft joint spring	PS 従動軸接続スプリング	
31	LX-WZ0198FCZ1		AA	DD		C	Poly slider	ポリスライダ	
32	MSPRC0654QSZZ		AE	DJ		C	PS brake spring	PS ブレーキスプリング	
33	LX-WZ1003HCZZ		AA	DD		C	Poly slider	ポリスライダ	
34	LPLTM0940QSZZ	-	AH	DX		C	PS holder reinforce plate	PS ホルダー補強板	[Improve performance] 15/Mar RC
35	PSHEZ0935QSZZ	-	AC	DD		C	TC front sheet	TC 前マイラー	[Improve performance] 15/Mar RC
36	PSHEZ0948QSZZ	-	AC	DD	N	C	PS guide sheet	PS ガイドマイラー	[Improve performance] 15/Mar RC
37	PSHEZ0962QSZZ	-	AE	DJ	N	C	PS seal sheet	PS 封止マイラー	[Improve performance] 15/Mar RC
38	PSHEP0966QSZZ	-	AE	DJ	N	C	Protect mylar R	飛散封止マイラー R	[Improve performance] 15/Aug
39	PMLT-0294QSZZ	-	AC	DD	N	C	PS molt A	PS モルト A	[Improve performance] 15/Aug
40	PMLT-0295QSZZ	-	AE	DS	N	C	PS molt B	PS モルト B	[Improve performance] 15/Aug
	(Unit)								
	DUNT-1233RS14		BE	GN		E	PS fixing plate unit(Refer to Matrix)	PS 固定板ユニット	
901	DUNT-1233RS18	3	BF	GN	N	E	PS fixing plate unit(Refer to Matrix)	PS 固定板ユニット	[Improve performance] 15/Mar RC
	DUNT-1233RS17	3	BE	GN		E	PS fixing plate unit(Refer to Matrix)	PS 固定板ユニット	[Improve performance] 15/Sep
	DUNT-1233RS20	3	BF	GN		E	PS fixing plate unit(Refer to Matrix)	PS 固定板ユニット	[Improve performance] 15/Aug

35 PSユニット (PS unit)

Matrix

No.4		PSローラー (PS roller)			
PARTS CODE		MX-M356N		MX-M316N MX-M266N MX-M315N MX-M315NE MX-M265N MX-M265NE MX-M356U MX-M315U MX-M265U MX-M356FP MX-M316FP MX-M266FP MX-M316G	
		Americas	Europe Australia Asia	Americas	Europe Australia Brazil Taiwan Asia South Africa Japan(日本) MOE
	NRÖLR0248QSZ3		1st Lot	1st Lot	1st Lot
	NRÖLR0248QSZ4	1st Lot		15/Oct	

No.901			PS 固定板ユニット (PS fixing plate unit)	
	Europe Australia Brazil Taiwan Asia South Africa Japan(日本) MOE		Americas	
	DUNT-1233RS14	1st Lot	1st Lot	
	DUNT-1233RS18	15/Mar RC	15/Mar RC	
	DUNT-1233RS17	15/Sep		
	DUNT-1233RS20		15/Aug	

35 PSユニット (PS unit)

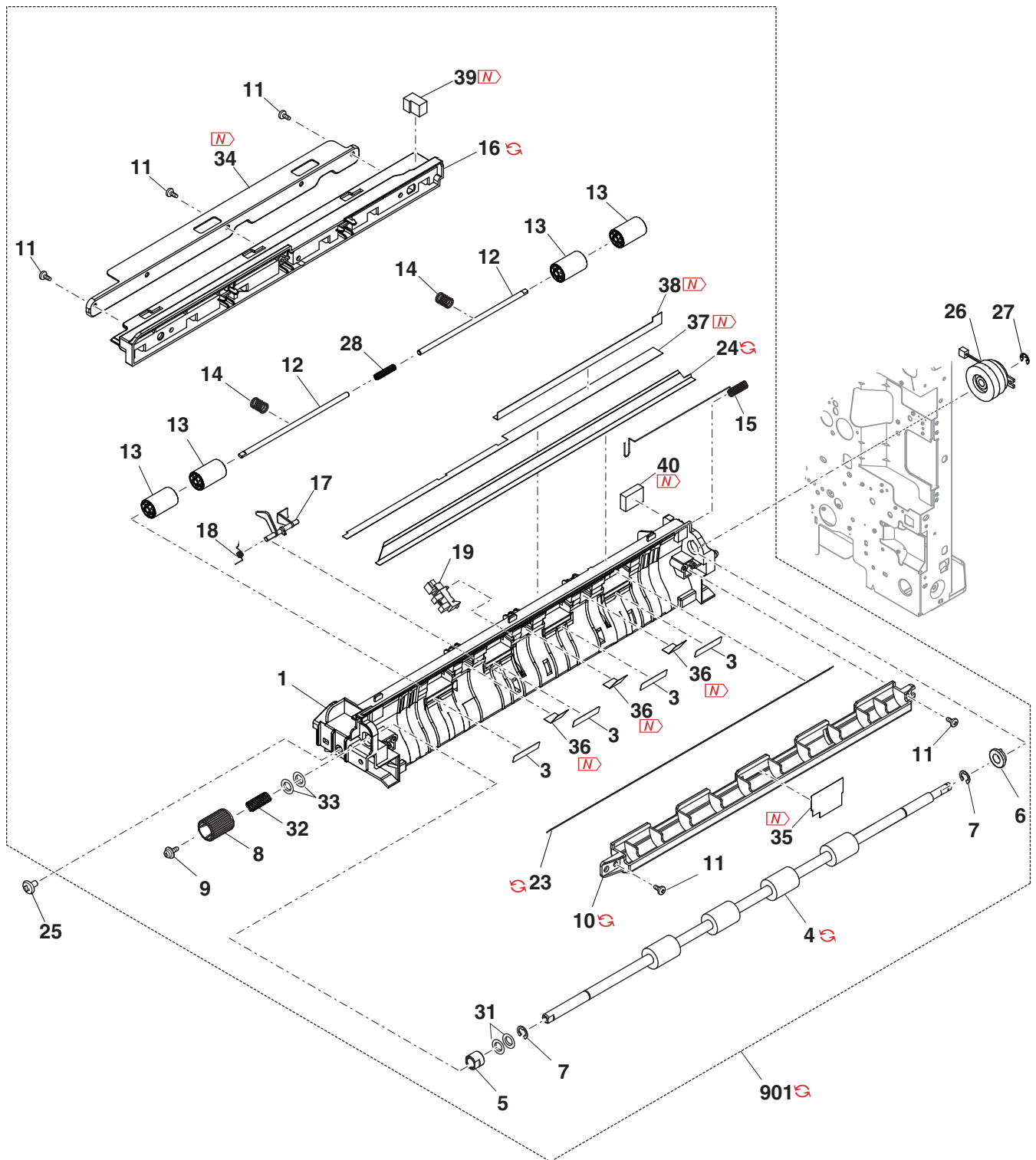

36 フレームセクション 1(Frame section 1)

NO.	PARTS CODE	Inter-change	PRICE Ex.	RANK Ja.	NEW MARK	PART RANK	DESCRIPTION	Reason for change	Effective time
1	CPLTM0904QS01		AZ	FQ		C	Scanner left joint frame	ｽｷｰ左連結ﾌﾚｰﾑ	
2	LPLTM6542FCZZ		AD	DJ		C	Scanner adjustment plate	ｽｷｰ調整板	
3	LX-BZ0335FCPZ		AB	DD		C	Red screw(4x6S/SW)	赤ﾋﾞｽ	
4	XHBS740P08000		AA	DD		C	Screw(4x8)	ﾋﾞｽ	
5	XHBS730P06000		AC	DD		C	Screw(3x6)	ﾋﾞｽ	
6	CPLTM0741QS03		AX	FQ		C	Left joint plate	左連結板	
6	CPLTM0741QS04	3	AX	FQ		C	Left joint plate	左連結板	[Improve performance] 15/Mar
7	LPLTM0822QSZ2		AH	DX		C	Cassette guide plate left	ｶｯｼﾞﾞｲﾄﾞ板左	
8	XBPS730P06KS0		AB	DD		C	Screw(3x6K)	ﾋﾞｽ	
9	PCLR-0519FCZZ		AE	DS		C	Collar(φ16)	ｺﾛ	
10	NSFTZ0212QSZ1		AG	DS		C	Left collar shaft	左ｺﾛ軸	
11	LHLDZ0273QSZ1		AD	DJ		C	Front corner foot	前角足	
13	LPLTM0752QSZZ		AR	EQ		C	Fusing guide plate	定着ｶﾞｲﾄﾞ板	
14	MLOKZ0011FCZ1		AC	DJ		C	Cassette lock	ｶｯｼﾞﾞﾛｯｸ	
15	GCAB-0236QSZZ		AE	DJ		C	Side door rail R	サイドｱﾙｰﾙR	
16	LPLTM0750QSZZ		AD	DJ		C	Fusing rear fixing plate	定着後固定板	
17	LPLTM0800QSZZ		AD	DD		C	DUP gear reinforce plate	DUPｷﾞｱ補強板	
18	LPLTM0747QSZ1		AN	EG		C	Corner frame right upper	ｺｰﾅｰﾌﾚｰﾑ右上	
18	LPLTM0906QSZZ		AK	DX		C	Scanner right rear stay A	ｽｷｰ右後ｽﾃｰ A	
19	LPLTM0906QSZ1	3	AK	DX	N	C	Scanner right rear stay A	ｽｷｰ右後ｽﾃｰ A	[Improve performance] 15/Mar
20	LPLTM0907QSZZ		AK	EB		C	Scanner right rear stay B	ｽｷｰ右後ｽﾃｰ B	
21	LPLTM0912QSZZ		AN	EQ		C	Right front rear stay	右前後ｽﾃｰ	
22	LRALP0027QSZ1		AR	EQ		C	Cassette guide plate right	ｶｯｼﾞﾞｲﾄﾞ板右	
23	NSFTZ0137QSZ1		AF	DS		C	Cassette collar shaft	ｶｯｼﾞﾞｺﾛ軸	
24	NKOM-0005QSZZ		AC	DJ		C	Cassette guide collar	ｶｯｼﾞﾞｶﾞｲﾄﾞｺﾛ	
25	XBPS730P08KS0		AB	DD		C	Screw(3x8KS)	ﾋﾞｽ	
26	LPLTM0738QSZZ		AP	EQ		C	Corner frame right lower	ｺｰﾅｰﾌﾚｰﾑ右下	
27	LHLDZ0263QSZ1		AD	DD		C	Front corner foot	前角足	
28	LPLTM0857QSZZ		AC	DD		C	Left front reinforce plate	左前補強板	
29	GCAB-0235QSZZ		AF	DS		C	Side door rail F	サイドｱﾙｰﾙF	
30	MSPRT0221QSZZ		AB	DJ		C	ILSW spring	ILSWｽﾌﾟﾘﾝｸﾞ	
31	MLEVP0071QSZZ		AD	DJ		C	ILSW lever	ILSWﾚﾊﾞｰ	
32	XEPS723P12000		AA	DD		C	Screw(2.3x12)	ﾋﾞｽ	
33	CSW-M0521RS59		AQ	EQ		B	Interlock switch	ｲﾝﾀｰﾛｯｸｽｲｯﾁ	
34	LHLDZ0270QSZZ		AD	DJ		C	Side door switch holder	サイドｱｽﾞｲｯﾁﾎﾙﾀﾞｰ	
35	LPLTM0739QSZ1		AR	EQ		C	Corner frame front	ｺｰﾅｰﾌﾚｰﾑ前	
36	XEBS740P08000		AA	DD		C	Screw(4x8)	ﾋﾞｽ	
37	LHLDZ0289QSZ1		AF	DS		C	Cassette guide plate upper	ｶｯｼﾞﾞｶﾞｲﾄﾞ板上	
37	LPLTM0748QSZ1		AN	EG		C	Corner frame front upper	ｺｰﾅｰﾌﾚｰﾑ前上	
38	LPLTM0748QSZ2	3	AN	EG		C	Corner frame front upper	ｺｰﾅｰﾌﾚｰﾑ前上	[Improve performance] 15/Mar
39	LPLTM0914QSZZ		AD	DJ		C	IN-FIN fixing plate	IN-FIN 取付板	
40	LPLTM0754QSZ1	-	AD	DJ		C	Corner reinforce plate	ｺｰﾅｰ補強板	[Productivity improvement] 15/Feb
41	PMLT-0264QSZZ	-	AE	DJ		C	Dew condensation cushion A	結露ﾓﾄ A	[Productivity improvement] 15/Mar RC
42	PMLT-0265QSZZ		AD	DJ		C	Dew condensation cushion B	結露ﾓﾄ B	
43	LPLTM0892QSZ1		AD	DJ		C	Corner frame left	ｺｰﾅｰﾌﾚｰﾑ左	
45	PSHEZ0929QSZZ		AL	EB		C	Dehumidify heater protect sheet [Japan(日本)]	除湿ﾋｰﾀｰ保護ﾏｲﾗｰ	
46	LPLTP0192QSZ2		AH	DX		C	Dry heater fixing plate [Japan(日本)]	ｶｯｼﾞﾞ除湿ﾋｰﾀｰ取付板	
47	LPLTM0821QSZZ		AN	EQ		C	Dehumidify heater fixing plate [Japan(日本)]	除湿ﾋｰﾀｰ固定板	
48	XEBS730P08000		AC	DD		C	Screw(3x8) [Japan(日本)]	ﾋﾞｽ	
49	RHET-0011QSPZ		AQ	EQ		B	Dehumidification heater [Japan(日本)]	除湿ﾋｰﾀｰ	
50	LX-BZ0111QSZZ		AB	DJ		C	Screw(M3x6)	ﾋﾞｽ	
51	PMLT-0291QSZZ	-	AC	DD	N	C	Dew condensation cushion G	結露ﾓﾄ G	[Improve performance] 15/Mar RC
52	PMLT-0292QSZZ	-	AE	DJ	N	C	Dew condensation cushion H	結露ﾓﾄ H	[Improve performance] 15/Mar RC
53	PMLT-0293QSZZ	-	AD	DJ	N	C	Dew condensation cushion I	結露ﾓﾄ I	[Improve performance] 15/Mar RC
54	PSHEZ0951QSZZ	-	AF	DS	N	C	Right scanner stay sheet	右ｽｷｰｽﾃｰﾏｲﾗｰ	[Improve performance] 15/Mar
55	PSHEZ0970QSZZ		AC	DD	N	C	Rear frame mylar B [MX-M356N,MX-M356U]	後ろﾌﾚｰﾑﾏｲﾗｰ B	
56	PSHEZ0971QSZZ		AD	DJ	N	C	Rear frame mylar C [MX-M356N,MX-M356U]	後ろﾌﾚｰﾑﾏｲﾗｰ C	

36 フレームセクション 1(Frame section 1)

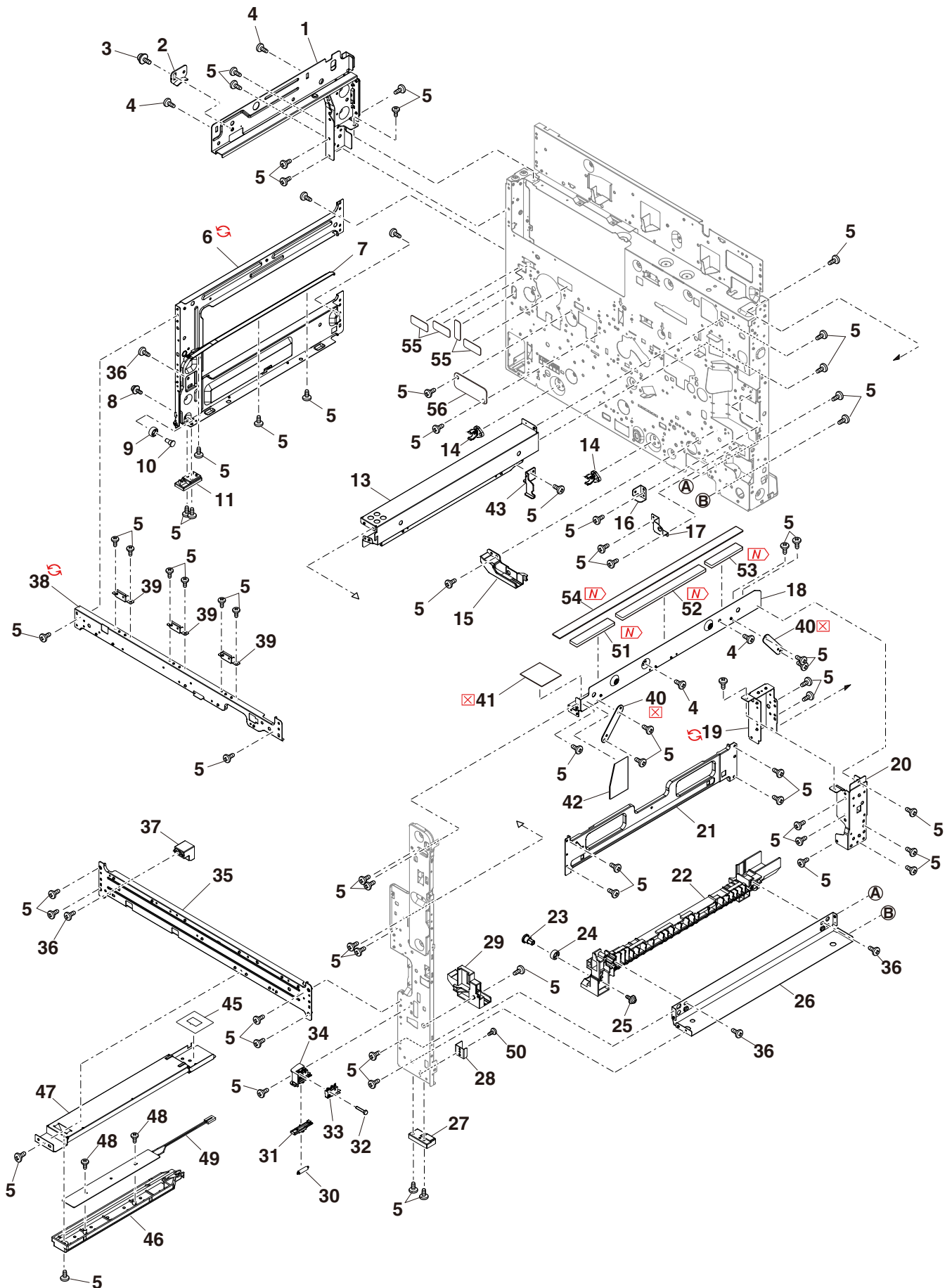

37 フレームセクション 2(Frame section 2)

NO.	PARTS CODE	Inter-change	PRICE Ex.	RANK Ja.	NEW MARK	PART RANK	DESCRIPTION	Reason for change	Effective time
1	LPLTM0917QSZ1		AU	FG		C	Cassette base plate カセット台板		
	LPLTM0917QSZ2	3	AU	FG	N	C	Cassette base plate カセット台板	[Improve performance]	15/Aug RC
2	RCiLZ0016QSZZ		BE	GN		C	Reactle リアクトル		
	RCiLZ0016QSZZ	1	BE	GN		C	Reactle [Europe,Australia,South Africa] リアクトル	[Productivity improvement]	15/Jul
	RCiLZ0038QSPZ	1	BA	FX		C	Reactle [Europe,Australia,South Africa] リアクトル	[Productivity improvement]	10/Oct
3	LPLTM6781FCZZ		AD	DJ		C	PTC PWB fixing plate CPT 基板取付板		
4	LPLTM0932QSZZ		AC	DD		C	Power supply PWB support plate 電源基板支持板		
5	XHBS730P06000		AC	DD		C	Screw(3×6) ビス		
6	XHBS740P08000		AA	DD		C	Screw(4×8) ビス		
7	RDENC0092QSPZ		CA	TX		E	DC PS unit(Refer to Matrix) DC PSユニット		
	RDENC0093QSPZ		CA	TX		E	DC PS unit(Refer to Matrix) DC PSユニット		
	RDENC0094QSPZ		CA	TV		E	DC PS unit(Refer to Matrix) DC PSユニット		
	RDENC0095QSPZ		CG	UM	N	E	DC PS unit(Refer to Matrix) DC PSユニット		
8	GLEGG0008QSZZ		AC	DD		C	Rubber foot ゴム足		
9	LHLDZ0285QSZ1		AF	DS		C	Cartridge guide(Refer to Matrix) カートリッジガイド		
	LHLDZ0285QSZZ		AF	DS		C	Cartridge guide(Refer to Matrix) カートリッジガイド		
10	LX-BZ1189FCZZ		AB	DD		C	Step screw トノ階段ビス		
11	PSHEZ0691QSZZ		AB	DD		C	LSU sheet 1 LSUシート 1		
12	PSHEZ0692QSZZ		AB	DD		C	LSU sheet 2 LSUシート 2		
13	PMLT-0135QSZZ		AC	DJ		C	PG cushion PG墊		
14	DUNTK1274QS11		BW	RB		E	LSU unit LSUユニット		
15	XBPS730P10KS0		AB	DD		C	Screw(3×10KS) ビス		
	CPLTM0751QS02		AY	FQ		C	LSU fixing plate assy LSU 固定板アッセン		
16	CPLTM0751QS03	5				C	LSU fixing plate assy [With No.16,35,36] LSU 固定板アッセン	[Improve performance]	15/Sep RC
17	GCAB-0237QSZZ	-	AD	DD		D	LSU harness cover LSU ハネスカバー	[Correction]	1st Lot
18	RPLU-0024QSP1		AM	EG		B	Pawl solenoid パルソレノイド		
19	PMLT-0274QSZZ		AC	DD		C	Solenoid damper cushion ソレノイド 消音墊		
20	MSPRC1318FCZ1		AA	DJ		C	Manual paper feed spring B 手差しスプリング B		
21	MARMP0091QSZ1		AD	DJ		C	Separation pawl arm 剥離爪アーム		
22	PMLT-0273QSZZ		AB	DD		C	Separation pawl arm damper cushion 剥離爪アーム消音墊		
23	PSHEZ0918QSZ1		AG	DX		C	Solenoid harness sheet ソレノイド ハネスマイラー		
	XBBS730P05000		AA	DD		C	Screw(3×5) ビス		
24	XBBS730P04000	3	AA	DD	N	C	Screw(3×4) ビス	[Improve performance]	15/Jul RC
25	LFRM-0161QSZ1		AP	EQ		C	DR rail DRレール		
26	PGiDM0243QSZZ		AM	EG		C	DV guide DVガイド		
27	LPLTM6022FCZZ		AC	DJ		C	M4 plate N M4プレートN		
28	LPLTM0753QSZZ		AT	EZ		C	Support plate 補助板		
29	PDUC-0032QSZZ		AQ	EQ		C	DV cooling duct lower DV 冷却ダクト下		
30	XEBS740P35000		AC	DD		C	Screw(4×35) ビス		
31	NFANP0127FCPZ		AW	FG		B	Power supply fan 電源ファン		
32	PDUC-0031QSZ1		AR	EQ		C	DV cooling duct upper DV 冷却ダクト上		
33	PSHEZ0973QSZZ		AC	DD	N	C	DR rail sheet DRレールシート		
34	PSHEP0965QSZZ	-	AD	DJ		C	DV guide mylar R DVガイドマイラー R	[Improve performance]	1st lot
35	LPLTM0946QSZZ	5				C	LSU adjust plate [With No.16,35,36] LSU 調整板	[Improve performance]	15/Sep RC
36	LX-BZ1187FCZZ	5	AA	DD		C	Screw(3×6) [With No.16,35,36] ビス	[Improve performance]	15/Sep RC

Matrix

No.7	DC PSユニット (DC PS unit)			
PARTS CODE	120V	200V Series	110V	100V
RDENC0092QSPZ				1st Lot
RDENC0093QSPZ		1st Lot		
RDENC0094QSPZ	1st Lot			
RDENC0095QSPZ			1st Lot	

37 フレームセクション 2(Frame section 2)

No.9	カートリッジガイド (Cartridge guide)	
PARTS CODE	Americas Taiwan Brazil Asia South Africa	Europe Australia Japan(日本)
LHLDZ0285QSZ1	1st Lot	
LHLDZ0285QSZZ	1st Lot	

37 フレームセクション 2(Frame section 2)

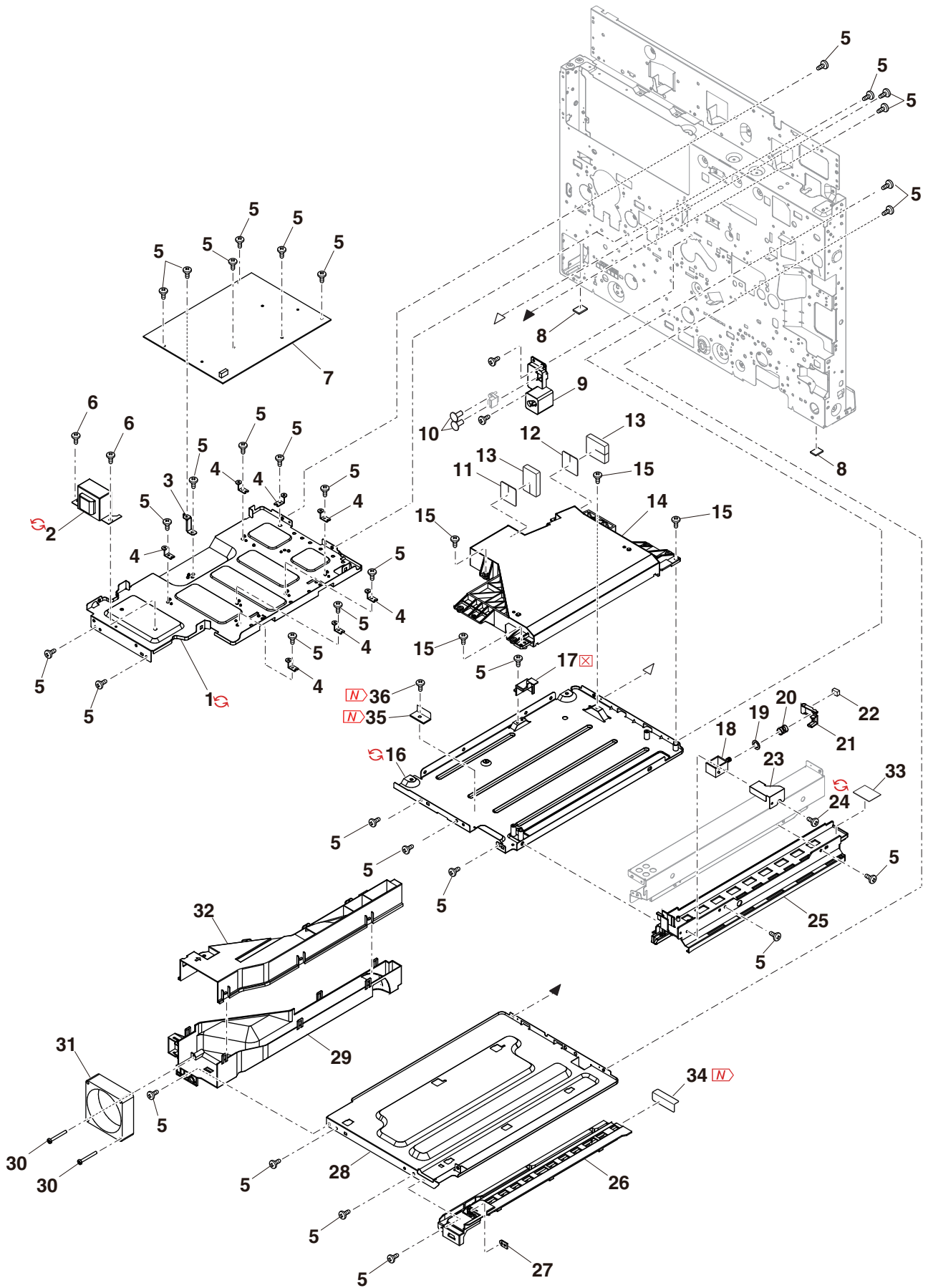

38 フレームセクション 3(Frame section 3)

NO.	PARTS CODE	Inter-change	PRICE Ex.	RANK Ja.	NEW MARK	PART RANK	DESCRIPTION	Reason for change	Effective time
1	LX-BZ0030QSPZ		AC	DD		C	Fan fixing Screw	ファン固定ビス	
2	NFANP0127FCPZ		AW	FG		B	Power supply fan	電源ファン	
3	PDUC-0029QSZZ		AP	EQ		C	Fan duct outside	ファンダクト外	
4	XHBS730P06000		AC	DD		C	Screw(3×6)	ビス	
5	PFILZ0041QSZZ		AU	FG		A	Ozone filter	オゾンフィルター	
7	XBPS740P20XS0		AC	DD		C	Screw(4×20) [120V,110V,100V]	ビス	
8	LFIX-0016FCZZ		AD	DJ		C	AC code fixture [120V,110V,100V]	ACコード押え	
9	QSW-C9295QCPZ		AL	EB		B	Main power supply switch	メイン電源スイッチ	
10	NFANP0027QSPZ		AP	EQ		B	PS fan	PSファン	
11	XBBS740P08000		AA	DD		C	Screw(4×8) [200V Series]	ビス	
12	XBPSN40P06K00		AA	DD		C	Screw(4×6)	ビス	
13	TLABZ4868FCZ1		AB	DJ		C	Earth label [200V Series]	アースラベル	
	PSEL-1171FCZZ	1	AC	DD		C	Rear cabinet label [200V Series]	後ろキャビネットラベル	[Productivity improvement]
14	LPLTM0757QSZZ		AF	DS		C	Power supply inlet plate [200V Series]	電源インレット板	
15	QSW-C9294QCZZ		AF	DS		B	Dehumidification heater switch [Japan(日本)]	除湿ヒータースイッチ	
16	XHBS740P08000		AA	DD		C	Screw(4×8)	ビス	
	PCÖVP0218QSZZ		AE	DS		C	TN drive cover	TN 駆動カバー	
17	PCÖVP0218QSZ1	1	AE	DS	N	C	TN drive cover	TN 駆動カバー	[Productivity improvement]
18	VHPSG2A141+-1		AF	DS		B	Photo sensor(SG2A141)	フォトセンサー	
	NCPL-0032QSZZ		AD	DD		C	TN drive coupling	TN 駆動カップリング	
19	NCPL-0032QSZ1	1	AD	DD		C	TN drive coupling	TN 駆動カップリング	[Improve performance]
20	MSPRC0605QSZZ		AC	DD		C	Drive spring	駆動スプリング	
21	NGERH0404QSZZ		AE	DJ		C	Gear(77T)	ギヤ	
22	NGERH0403QSZZ		AD	DJ		C	Gear(79/20T)	ギヤ	
23	NGERH0402QSZZ		AD	DJ		C	Gear(29/11T)	ギヤ	
24	PBOX-0032QSZZ		AF	DS		C	TN drive box	TN 駆動ボックス	
25	DUNT-1220RS52		AU	EZ		E	TN motor unit(Refer to Matrix)	TN モーターユニット	
	DUNT-1220RS54		AV	FG	N	E	TN motor unit(Refer to Matrix)	TN モーターユニット	
26	XEBS730P08000		AC	DD		C	Screw(3×8)	ビス	
27	XHBS730P35000		AK	DX		C	Screw(3×35)	ビス	
28	CCÖVP1607FC458		AX	FG		B	Lift motor A unit	リフトモーター A UN	
29	MSPRC2907FCZ1		AC	DJ		C	Lift up spring	リフトアップスプリング	
30	NCPL-0052FCZ1		AH	DX		B	Lift coupling	リフトカップリング	
31	CPLTM0923QS02		AN	EQ		C	Lift fixing plate	リフト取付板	
32	LPLTM0926QSZZ		AD	DJ		C	Paper feed roller shaft fixing plate	給紙ローラー軸固定板	
33	NBRGM0968FCZZ		AC	DD		C	Mirror bearing N	ミラー軸受 N	
36	CPLTM0789QS02		AP	EQ		C	2nd joint drive plate assy	2nd 連結駆動板アッセン	
37	NGERH1169FCZZ		AF	DS		C	2nd Joint gear	2nd 連結ギヤ	
38	NGERH0430QSZZ		AD	DJ		C	Joint front drive gear	連結前駆動ギヤ	
39	NGERH2304FCZZ		AE	DJ		C	Gear(40T)	ギヤ	
40	LPLTM0887QSZZ		AD	DD		C	Fusing support plate	定着支持板	
41	LPLTM0840QSZZ		AE	DJ		C	Fusing connector fixing plate	定着コネクタ取付板	
42	XRESP50-06000		AA	DD		C	E type ring(E5)	E リング	
43	XRESP70-08000		AA	DD		C	E type ring(E7)	E リング	
	RMÖTS0080QSPZ		BD	GJ		B	DUP motor	DUP モーター	
44	RMÖTS0097QSPZ	3	AY	FQ		B	DUP motor	DUP モーター	[Improve performance]
45	PSHEZ0919QSZZ		AH	DX		C	HT harness protect sheet	HT ハーネス保護シート	
	CPLTM0761QS02		AL	EB		C	DUP drive plate assy	DUP 駆動板アッセン	
46	CPLTM0761QS04	3	AL	EB	N	C	DUP drive plate assy	DUP 駆動板アッセン	[Improve performance]
	CPLTM0761QS06	3	AL	EB	N	C	DUP drive plate assy	DUP 駆動板アッセン	[Improve performance]
49	NGERH0439QSZZ		AD	DJ		C	DUP reduction gear(31T)	DUP 減速ギヤ	
50	MSPRC1315FCZ1		AD	DJ		C	Manual paper feed clutch spring A	手差しクラッチスプリング A	
51	NGERH0418QSZZ		AE	DJ		C	DUP reduction gear(22T)	DUP 減速ギヤ	
56	RDTCH0228FCPZ		AX	FG		B	Temperature and humidity sensor	温湿度センサ	
	QACCBR628QCPZ		AX	FX		B	AC cord(Refer to Matrix)	AC コード	
	QACCBR628QCP1	3	BA	FX		B	AC cord(Refer to Matrix)	AC コード	[Specification change]
	QACCDR412QCPZ		BL	HG		B	AC cord(Refer to Matrix)	AC コード	
	QACCR625QCP1		AQ	EQ		B	AC cord(Refer to Matrix)	AC コード	
	QACCJR717QCPZ		BH	GX		B	AC cord(Refer to Matrix)	AC コード	
59	QACCJR719QCPZ	1	BH	GX		B	AC cord(Refer to Matrix)	AC コード	[Productivity improvement]
	QACCZR922QCPZ		BK	HG		B	AC cord(Refer to Matrix)	AC コード	
	DHAi-3332DS11		BB	GD		B	AC cord(Refer to Matrix)	AC コード	
	QACCLR628QCPZ		BL	HL		B	AC cord(Refer to Matrix)	AC コード	
	QACCZR412QCPZ		BL	HL		B	AC cord(Refer to Matrix)	AC コード	
	QACCZR628QCPZ		AU	EZ		B	AC cord(Refer to Matrix)	AC コード	
	QACCZR674QCPZ		BH	HC		B	AC cord(Refer to Matrix)	AC コード	
	QACCZR72GQCPZ		BK	HC		B	AC cord(Refer to Matrix)	AC コード	

38 フレームセクション 3(Frame section 3)

NO.	PARTS CODE	Inter-change	PRICE RANK		NEW MARK	PART RANK	DESCRIPTION	Reason for change	Effective time
			Ex.	Ja.					
60	LX-WZ0198FCZ1		AA	DD		C	Poly slider ホリスライダ-		
	LX-WZ0421FCZZ	3	AA	DD		C	Poly slider ホリスライダ-	[Improve performance]	15/Jul
61	XHBS730P30000		AB	DD		C	Screw(3x8) ビス		
501	CPLTM0761RS53		BA	FX		E	DUP drive unit DUP 駆動ユニット		
	CPLTM0761RS60	1	BA	FX	N	E	DUP drive unit DUP 駆動ユニット	[Productivity improvement]	15/Sep
63	PSHEZ0945QSZZ	-	AK	DX	N	C	Manual paper feed harness protect sheet 手差しハネ保護マイラー	[Improve performance]	15/Mar RC
70	PSHEZ0969QSZZ		AD	DJ	N	C	Rear frame mylar A [MX-M356N,MX-M356U] 後ろフレームマイラー A		

Matrix

No.25		TN モーターユニット (TN motor unit)	
PARTS CODE		MX-M356N MX-M356FP MX-M356U	MX-M316N MX-M266N MX-M315N MX-M315NE MX-M265N MX-M265NE MX-M315U MX-M265U MX-M316FP MX-M266FP MX-M316G
DUNT-1220RS52			1st Lot
DUNT-1220RS54		1st Lot	

No.59		AC コード (AC cord)										
PARTS CODE	Americas 1	Europe2/3	Australia	Taiwan	Brazil	Hong Kong Asia 2 Asia4	Asia 3	Asia5 Asia6 Asia7	Thailand	India	South Africa	Japan (日本)
QACCBR628QCPZ						1st Lot						
QACCBR628QCP1						15/Apr RC						
QACCZR674QCPZ										1st Lot		
QACCDR412QCPZ	1st Lot											
QACCJR717QCPZ												1st Lot
QACCJR719QCPZ												15/Apr RC
QACCZR412QCPZ				1st Lot								
QACCZR72GQCPZ					1st Lot							
DHAi-3332DS11											1st Lot	
QACCZR628QCPZ							1st Lot					
QACCLR628QCPZ			1st Lot									
QACCZR922QCPZ									1st Lot			
QACCER625QCP1		1st Lot						1st Lot				

38 フレームセクション 3(Frame section 3)

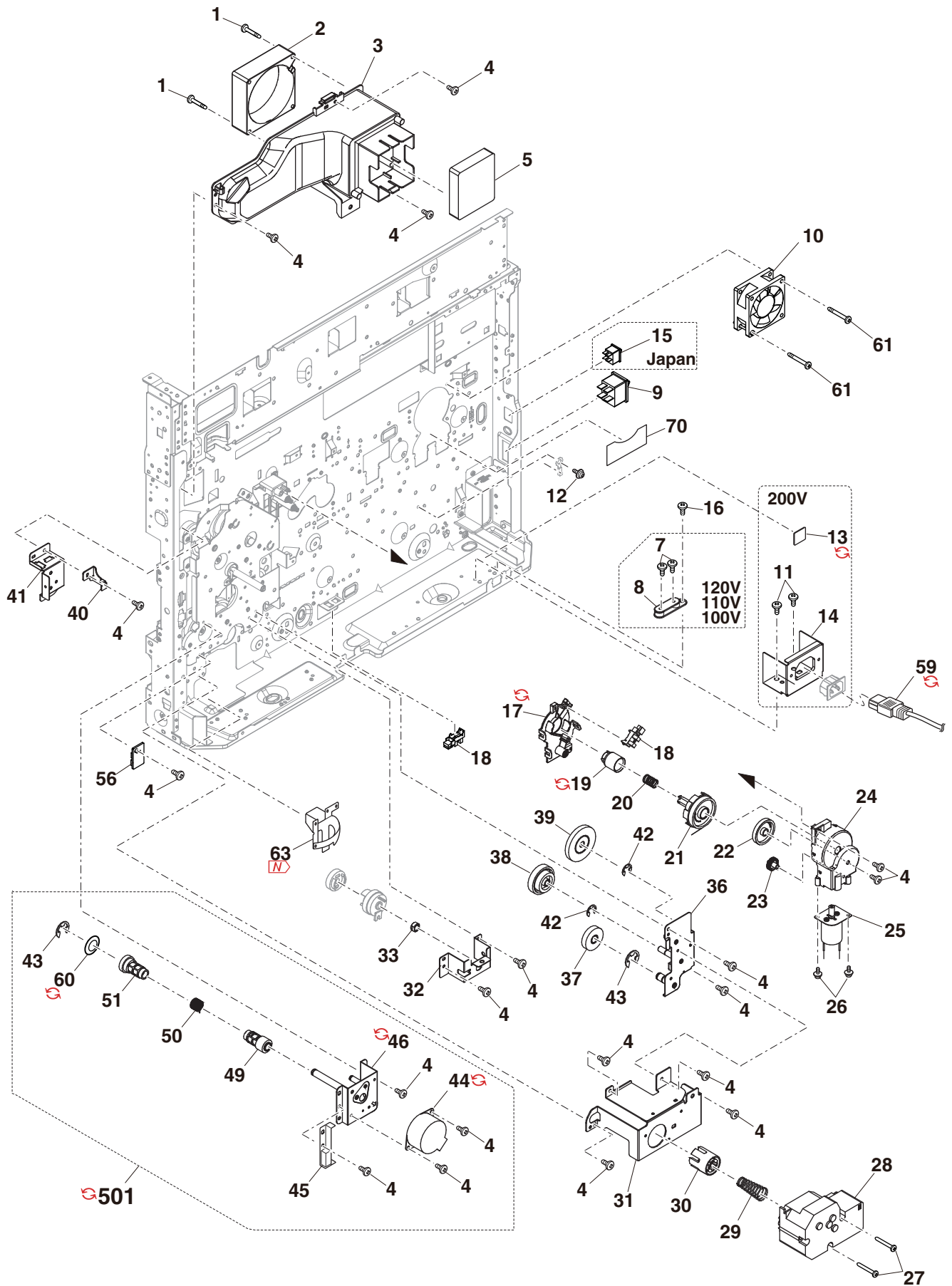

39 フレームセクション 4(Frame section 4)

NO.	PARTS CODE	Inter-change	PRICE Ex.	RANK Ja.	NEW MARK	PART RANK	DESCRIPTION	Reason for change	Effective time
1	LX-BZ1241FCZZ		AD	DJ		C	Step screw(M3)		
2	PDMP-0006FCZZ		AE	DS		C	HDD damper		
3	LPLTM0930QSZZ		AF	DS		C	HDD fixing plate		
4	DUNT-1273QSPC		CA	TX		B	HDD(HTS545025A7E330)		
	⊕ DUNT-1324QSPC	3	BW	RJ	N	B	HDD(250G_4K_H_C_XBNST)	[Improve performance]	15/Jun RC
5	XBBS730P04000		AA	DD		C	Screw		
6	LPLTM0931QSZZ		AH	DX		C	HDD fixing plate		
7	LPLTM0919QSZ1		AR	EQ		C	MFPC cover		
8	XHBS730P06000		AC	DD		C	Screw(3×6)		
9	LHLDW1599FCZZ		AC	DJ		C	Clamp(FCR-30 V0)		
10	LPLTM7391FCZZ		AC	DJ		C	Rear cabinet fixing plate		
	VHi0MFP00082C		BF	GN		E	MFPC ROM(SD card)(Refer to Matrix)		
12	⊕ VHi0MFP00084C	3	BH	GX	N	E	MFPC ROM(SD card)(Refer to Matrix)	[Improve performance]	15/Aug
	VHi0MFP00083C		BF	GN		E	MFPC ROM(SD card)(Refer to Matrix)		
12	⊕ VHi0MFP00097C	3	BH	GX	N	E	MFPC ROM(SD card)(Refer to Matrix)	[Specification change]	15/Oct
	VHi0MFP00086C		BF	GN		E	MFPC ROM(SD card)(Refer to Matrix)		
12	VHi0MFP00087C		BH	GX	N	E	MFPC ROM(SD card)(Refer to Matrix)		
	⊕ VHi0MFP00090C	3	BH	GX	N	E	MFPC ROM(SD card)(Refer to Matrix)	[Improve performance]	15/Aug
12	VHi0MFP00094C		BH	GX	N	E	MFPC ROM(SD card)(Refer to Matrix)		
	VHi0MFP00095C		BH	GX	N	E	MFPC ROM(SD card)(Refer to Matrix)		
12	VHi0MFP00096C		BH	GX	N	E	MFPC ROM(SD card)(Refer to Matrix)		
	VHi0MFP00097C		BH	GX	N	E	MFPC ROM(SD card)(Refer to Matrix)		
12	VHi0MFP00098C		BH	HC	N	E	MFPC ROM(SD card)(Refer to Matrix)		
	VHi0MFP00098C		AE	DJ		C	High voltage PWB support plate		
13	LPLTM0755QSZZ		AE	DJ		C	High voltage PWB support plate		
14	CPWBF1935FCE2		AW	FG		C	WH PWB [Japan(日本)]		
15	LSUPP0140FCPZ		AC	DJ		C	Supporter [Japan(日本)]		
16	LPLTM0918QSZZ		AS	EQ		C	PCU fixing plate		
17	CPWBX0322QSE1		BX	TF		E	PCU PWB unit(Refer to Matrix)		
	⊕ CPWBX0322QSF2	5	BZ	TF	N	E	PCU PWB unit(Refer to Matrix) [With No.17,18]	DCE-944	15/Aug
17	CPWBX0322QSE2		BX	TF		E	PCU PWB unit(Refer to Matrix)		
	⊕ CPWBX0322QSF4	5	BZ	TF	N	E	PCU PWB unit(Refer to Matrix) [With No.17,18]	DCE-944	15/Aug
17	⊕ CPWBX0322QSF5	5	BZ	TF	N	E	PCU PWB unit(Refer to Matrix) [With No.17,18]	DCJ-852	15/Aug
	CPWBX0322QSE3		BX	TF		E	PCU PWB unit(Refer to Matrix)		
17	⊕ CPWBX0322QSF6	5	BX	TF	N	E	PCU PWB unit(Refer to Matrix) [With No.17,18]	DCJ-852	15/Aug
	⊕ CPWBX0322QSG2	3	BX	TF	N	E	PCU PWB unit(Refer to Matrix)	[Specification change]	15/Oct
17	CPWBX0322QSE4		BX	TF		E	PCU PWB unit(Refer to Matrix)		
	⊕ CPWBX0322QSF7	5	BX	TF	N	E	PCU PWB unit(Refer to Matrix) [With No.17,18]	DCJ-852	15/Aug
18	⊕ CPWBX0322QSG3	3	BX	TF	N	E	PCU PWB unit(Refer to Matrix)	[Specification change]	15/Oct
	CPWBX0322QSE5		BZ	TF		E	PCU PWB unit(Refer to Matrix)		
18	CPWBX0322QSE6		BZ	TF		E	PCU PWB unit(Refer to Matrix)		
	CPWBX0322QSE7		BZ	TF	N	E	PCU PWB unit(Refer to Matrix)		
18	CPWBX0322QSE8		BZ	TF	N	E	PCU PWB unit(Refer to Matrix)		
	CPWBX0322QSE9		BZ	TF	N	E	PCU PWB unit(Refer to Matrix)		
18	CPWBX0322QSF8		BZ	TF	N	E	PCU PWB unit(Refer to Matrix)		
	⊗ VHi29LP1M040C	5	AU	EZ		E	PCU flash ROM(Refer to Matrix) [With No.17,18]	DCE-944	15/Aug
18	⊕ VHi29LP1M045C	3	AV	FG		E	PCU flash ROM(Refer to Matrix)	[Improve performance]	15/Aug RC
	⊕ VHi29LP1M046C	3	AV	FG		E	PCU flash ROM(Refer to Matrix)	[Improve performance]	15/Aug RC
18	VHi29LP1M041C		AR	EQ		E	PCU flash ROM(Refer to Matrix)		
	⊕ VHi29LP1M042C	-	AV	FG		E	PCU flash ROM(Refer to Matrix)	[Missing parts code]	
18	⊗ VHi29LP1M044C	5	AV	FG	N	E	PCU flash ROM(Refer to Matrix) [With No.17,18]	DCJ-852	15/Aug
	VHi29LP1M047C		AV	FG	N	E	PCU flash ROM(Refer to Matrix)		
18	VHi29LP1M049C		AW	FG	N	E	PCU flash ROM(Refer to Matrix)		
	VHi29LP1M050C		AW	FG	N	E	PCU flash ROM(Refer to Matrix)		
19	RDENU0086QSPZ		BM	HR		E	High voltage PWB		
20	PSHEZ0893QSZZ		AE	DJ		C	High Voltage PWB protect sheet		
21	PSPAZ0066QSZZ		AE	DJ		C	Spacer		
22	XEBS740P08000		AA	DD		C	Screw(4×8)		
23	LX-BZ0342FCPZ		AB	DD		C	Screw [MX-M356FP,MX-M316G,MX-M316FP, MX-M266FP]		
24	DUNT-8594FCA1		AP	EQ		E	Speaker unit [MX-M356FP,MX-M316FP,MX-M266FP]		
25	LPLTM0921QSZZ		AG	DX		C	FAX speaker fixing plate [MX-M356FP,MX-M316G,MX-M316FP, MX-M266FP]		
26	XHBS730P08000		AB	DD		C	Screw(3×8)		

39 フレームセクション 4(Frame section 4)

NO.	PARTS CODE	Inter-change	PRICE RANK		NEW MARK	PART RANK	DESCRIPTION	Reason for change	Effective time
			Ex.	Ja.					
27	CPWBX1943FCF3		BW	RR		E	FAX main PWB [MX-M356FP,MX-M316FP,MX-M266FP]	FAX メイン PWB	
28	LPLTM0920QSZZ		AR	EQ		C	FAX fixing plate [MX-M356FP,MX-M316FP,MX-M266FP]	FAX 取付板	
29	CPWBN1809FCE1		BQ	LP		E	LIU PWB [MX-M356FP,MX-M316FP,MX-M266FP]	LIU 基板	
30	LX-BZ0088QSPZ		AA	DD		C	Screw (3x6) [MX-M356FP,MX-M316FP,MX-M266FP]	ビス	
31	RCORF0018QSZZ	-	AR	EQ		C	Core	コア	[Improve performance] 15/Mar
32	LBNDJ0013FCZ1		AE	DJ		C	Band [South Africa,Taiwan]	バンド	
33	PMLT-0028QSZZ		AC	DJ		C	Cable fixer cushion [South Africa,Taiwan]	ケーブル押え墊	
34	PGSK-0061FCP2		AE	DS		C	Gasket(L-30) [South Africa,Taiwan]	ガスケット	
35	PSHED6341FCPZ		BA	FX		C	Radio wave absorption sheet [South Africa,Taiwan]	電波吸収シート	
40	PSHEZ0984QSZ1	-				C	Cassette earth sheet [Americas,Europe,Australia, Brazil of MX-M356N,Japan(日本) of MX-M356FP]	カセットアースシート	[Improve performance] 15/Aug
41	PSHEZ0969QSZZ	-	AD	DJ	N	C	Rear frame Sheet A [MX-M356N/MX-M356U/MX-M356FP]	後ろフレームライ-A	[Improve performance] 15/Sep
42	PSHEZ0970QSZZ	-	AC	DD	N	C	Rear frame Sheet B [MX-M356N/MX-M356U/MX-M356FP] [Qty:4]	後ろフレームライ-B	[Improve performance] 15/Sep
43	PSHEZ0971QSZZ	-	AD	DJ	N	C	Rear frame Sheet C [MX-M356N/MX-M356U/MX-M356FP]	後ろフレームライ-C	[Improve performance] 15/Sep
45	PGSK-0088FCPZ		AH	DX		C	Gasket [South Africa,Taiwan]	ガスケット	
501	CPLTM0922RS51		CG	UM		E	MFPC PWB unit(X0274RSA9)(Refer to Matrix)	MFPC 基板ユニット	
	CPLTM0922RS63	3	CK	UR	N	E	MFPC PWB unit(X0274RSB8)(Refer to Matrix)	MFPC 基板ユニット	[Improve performance] 15/Jan
	CPLTM0922RS52		CG	UM		E	MFPC PWB unit(X0274RSA8)(Refer to Matrix)	MFPC 基板ユニット	
	CPLTM0922RS62	3	CK	UR	N	E	MFPC PWB unit(X0274RSB7)(Refer to Matrix)	MFPC 基板ユニット	[Improve performance] 15/Jan
	CPLTM0922RS53		CG	UM		E	MFPC PWB unit(X0274RSB4)(Refer to Matrix)	MFPC 基板ユニット	
	CPLTM0922RS65	3	CK	UR	N	E	MFPC PWB unit(X0274RSC1)(Refer to Matrix)	MFPC 基板ユニット	[Improve performance] 15/Jan
	CPLTM0922RS54		CG	UM		E	MFPC PWB unit(X0274RSB3)(Refer to Matrix)	MFPC 基板ユニット	
	CPLTM0922RS64		CK	UR	N	E	MFPC PWB unit(X0274RSB9)(Refer to Matrix)	MFPC 基板ユニット	
	CPLTM0922RS55		CG	UM		E	MFPC PWB unit(X0274RSB2)(Refer to Matrix)	MFPC 基板ユニット	
	CPLTM0922RS56		CG	UM		E	MFPC PWB unit(X0274RSB1)(Refer to Matrix)	MFPC 基板ユニット	
	CPLTM0922RS57		CG	UM		E	MFPC PWB unit(X0274RSA5)(Refer to Matrix)	MFPC 基板ユニット	
	CPLTM0922RS58		CG	UM		E	MFPC PWB unit(X0274RSA4)(Refer to Matrix)	MFPC 基板ユニット	
	CPLTM0922RS59		CG	UM		E	MFPC PWB unit(X0274RSA6)(Refer to Matrix)	MFPC 基板ユニット	
	CPLTM0922RS60		CG	UM		E	MFPC PWB unit(X0274RSB5)(Refer to Matrix)	MFPC 基板ユニット	
	CPLTM0922RS61		CG	UM		E	MFPC PWB unit(X0274RSB6)(Refer to Matrix)	MFPC 基板ユニット	
CPLTM0922RS70		CK	UR	N	E	MFPC PWB unit(X0319RS61)(Refer to Matrix)	MFPC 基板ユニット		
CPLTM0922RS74		CL	UT	N	E	MFPC PWB unit(X0319RS65)(Refer to Matrix)	MFPC 基板ユニット		
CPLTM0922RS75		CL	UT	N	E	MFPC PWB unit(X0319RS66)(Refer to Matrix)	MFPC 基板ユニット		
CPLTM0922RS76		CL	UT	N	E	MFPC PWB unit(X0319RS67)(Refer to Matrix)	MFPC 基板ユニット		

Matrix

No.12-1	MFPC ROM(MFPC ROM)									
PARTS CODE	MX-M356N			MX-M316N MX-M266N			MX-M315N MX-M265N			MX-M315NE MX-M265NE
	Americas Europe Australia Brazil Thailand Asia 2 Asia 3	Asia4 Asia5/6/7		Americas	Europe Australia Brazil	Taiwan	Asia4 Asia5/6/7	Asia1 Asia2 Asia3 South Africa		MOE
VHi0MFP00082C				1st Lot	1st Lot		1st Lot	1st Lot		
VHi0MFP00084C							15/Aug			
VHi0MFP00086C										1st Lot
VHi0MFP00090C				15/Aug						
VHi0MFP00094C						1st Lot				
VHi0MFP00096C		1st Lot								
VHi0MFP00098C			1st Lot							

39 フレームセクション 4(Frame section 4)

No.12-2		MFPC ROM(MFPC ROM)							
PARTS CODE	MX-M356U	MX-M315U MX-M265U	MX-M356FP	MX-M316FP MX-M266FP MX-M316G	MX-HD14E	MXHD14A	MXHD15C	MXHD15A	
	Asia4 Asia5/6/7	Asia4 Asia5/6/7	Japan(日本)		MOE	Other	Taiwan	Other	
VH i 0MF P 00082C		1st Lot							
VH i 0MF P 00084C	1st Lot	15/Aug							
VH i 0MF P 00083C				1st Lot		1st Lot			
VH i 0MF P 00097C			1st Lot	15/Oct				1st Lot	
VH i 0MF P 00087C					1st Lot				
VH i 0MF P 00095C							1st Lot		

No.17-1		PCU 基板工外(PCU PWB unit)										
PARTS CODE	MX-M356N				MX-M316N			MX-M266N		MX-M315N		MX-M315NE
	Americas Europe Brazil Thailand	Asia2 Asia3 Asia4 Asia5/6/7 Brazil	Americas	Europe Brazil Australia	Taiwan	Americas	Europe Australia Brazil	Taiwan	Asia1 Asia2 Asia3	Asia4 Asia5/6/7	South Africa	MOE
CPWBX0322QSE1							1st Lot	1st Lot				
CPWBX0322QSF2							15/Aug					
CPWBX0322QSE2			1st Lot	1st Lot					1st Lot	1st Lot		
CPWBX0322QSF4				15/Aug					15/Aug			
CPWBX0322QSE6												1st Lot
CPWBX0322QSE7		1st Lot										
CPWBX0322QSE8								1st Lot				
CPWBX0322QSE9					1st Lot						1st Lot	

No.17-2		PCU 基板工外(PCU PWB unit)									
PARTS CODE	MX-M265N			MX-M265NE	MX-M356U	MX-M315U	MX-M265U	MX-M356FP	MX-M316FP	MX-M266FP	MX-M316G
	Asia1 Asia2 Asia3	Asia4 Asia5/6/7	South Africa	MOE	Asia4 Asia5/6/7		Japan(日本)				
CPWBX0322QSE1	1st Lot	1st Lot					1st Lot				
CPWBX0322QSF2	15/Aug										
CPWBX0322QSE2					1st Lot	correctio n					1st Lot
CPWBX0322QSF5											15/Aug
CPWBX0322QSE3										1st Lot	
CPWBX0322QSE7					1st Lot						
CPWBX0322QSF6										15/Aug	
CPWBX0322QSG2										15/Oct	
CPWBX0322QSE4								1st Lot			
CPWBX0322QSF7								15/Aug			
CPWBX0322QSG3								15/Oct			
CPWBX0322QSE5				1st Lot							
CPWBX0322QSE8			1st Lot								
CPWBX0322QSF8								1st Lot			

39 フレームセクション 4(Frame section 4)

No.18-1		PCU フラッシュ ROM(PCU flash ROM)							
PARTS CODE	MX-M356N				MX-M316N			MX-M266N	
	Americas	Europe Brazil Thailand Asia 2 Asia 3	Asia 4 Asia 5/6/7	Americas	Europe Brazil Australia	Taiwan	Americas	Europe Australia Brazil	Taiwan
VHi29LP1M040C				1st Lot	1st Lot	1st Lot	1st Lot	1st Lot	1st Lot
VHi29LP1M042C	1st Lot								
VHi29LP1M046C (A-olltton) DCE944					15/Aug			15/Aug	15/Aug
VHi29LP1M047C		1st Lot							
VHi29LP1M049C			1st Lot						

No.18-2		PCU フラッシュ ROM(PCU flash ROM)										
PARTS CODE	MX-M315N			MX-M315NE	MX-M265N			MX-M265NE	MX-M356U	MX-M315U MX-M265U	MX-M356FP	MX-M316FP MX-M266FP MX-M316G
	Asia1 Asia2 Asia3	Asia4 Asia5/6/7	South Africa	MOE	Asia1 Asia2 Asia3	Asia4 Asia5/6/7	South Africa	MOE	Asia4 Asia5/6/7		Japan(日本)	
VHi29LP1M040C	1st Lot	1st Lot	1st Lot		1st Lot	1st Lot	1st Lot			1st Lot		
(A-olltton) DCE944	15/Aug				15/Aug							15/Aug
VHi29LP1M041C				1st Lot				1st Lot				1st Lot
VHi29LP1M044C												
VHi29LP1M045C		15/Aug				15/Aug				15/Aug		
VHi29LP1M046C			15/Aug				15/Aug					
VHi29LP1M049C								1st Lot				
VHi29LP1M050C											1st Lot	

No.501-1		MFPC 基板工外 (MFPC PWB unit)							
PARTS CODE	MX-M356N				MX-M316N	MX-M266N	MX-M315N		MX-M315NE
	Americas Europe Australia Brazil Thailand Asia2 Asia3 Asia4	Asia4 Asia5/6/7	Americas Europe Australia Taiwan Brazil	Americas Europe Australia Taiwan Brazil	Asia 1 Asia 2 Asia 3 South Africa	Asia4 Asia5/6/7	MOE		
CPLTM0922RS54							1st Lot		
CPLTM0922RS64								1st Lot	
CPLTM0922RS55					1st Lot				
CPLTM0922RS56				1st Lot					
CPLTM0922RS60									1st Lot
CPLTM0922RS70	1st Lot								
CPLTM0922RS74		1st Lot							

39 フレームセクション 4(Frame section 4)

No.501-2		MFPC 基板工外 (MFPC PWB unit)								
PARTS CODE	MX-M265N		MX-M265NE	MX-M356U	MX-M315U	MX-M265U	MX-M356FP	MX-M316FP	MX-M266FP	MX-M316G
	Asia 1 Asia 2 Asia 3 South Africa	Asia4 Asia5/6/7	MOE	Asia4 Asia5/6/7	Asia4 Asia5/6/7	Asia4 Asia5/6/7	Japan(日本)			
CPLTM0922RS51						1st Lot				
CPLTM0922RS63						15/Jan				
CPLTM0922RS52					1st Lot					
CPLTM0922RS62					15/Jan					
CPLTM0922RS53	1st Lot	1st Lot								
CPLTM0922RS65		15/Jan								
CPLTM0922RS57									1st Lot	
CPLTM0922RS58							1st Lot			
CPLTM0922RS59										1st Lot
CPLTM0922RS61			1st Lot							
CPLTM0922RS75				1st Lot						
CPLTM0922RS76							1st Lot			

40 ハーネス部 (Harness section)

NO.	PARTS CODE	Inter-change	PRICE Ex.	RANK Ja.	NEW MARK	PART RANK	DESCRIPTION	Reason for change	Effective time
1	DHA i-0872QSPZ		AW	FG		C	LSU interface harness LSU 中継ハーネス		
2	DHA i-0902QSPZ		AG	DX		C	PCU-MFPC FFC PCU-MFPC FFC		
3	DHA i-0904QSPZ		AM	EG		C	LSU fan harness LSU ファンハーネス		
4	DHA i-0709QSPZ		AQ	EQ		C	BL interface harness BL 中継ハーネス		
	DHA i-0874QSPZ		BE	GN		C	KEY interface harness KEY 中継ハーネス		
5	DHA i-0874QSP1	3	BE	GN		C	KEY interface harness KEY 中継ハーネス	[Improve performance]	15/Sep RC
	DHA i-0874QSP2	1	BE	GN		C	KEY interface harness KEY 中継ハーネス	[Productivity improvement]	15/Nov
6	QCNW-0276FCPZ		BF	GN		C	LVDS FFC LVDS FFC		
7	DHA i-0873QSPZ		BA	FX		C	SCN-MFPC interface harness(Refer to Matrix) SCN-MFPC 中継ハーネス		
	DHA i-0918QSPZ		BG	GT	N	C	SCN-MFPC interface harness(Refer to Matrix) SCN-MFPC 中継ハーネス		
8	DHA i-0843QSPZ		AH	DX		C	LED harness LED ハーネス		
9	QCNW-0227FCZ1		AE	DJ		C	SCN-Lamp FFC SCN-ランプ FFC		
10	DHA i-4689FCPZ		BD	GN		C	MHPS harness MHPS ハーネス		
11	QCNW-0277FCPZ		BE	GN		C	CCD FFC CCD FFC		
12	DHA i-3562FCZZ		AD	DJ		C	PNC harness PNC ハーネス		
13	DHA i-0900QSP1		AU	EZ		C	Manual paper feed tray interface harness 手差しトレイ中継ハーネス		
	DHA i-0900QSP2	3	AU	EZ		C	Manual paper feed tray interface harness 手差しトレイ中継ハーネス	[Improve performance]	15/Sep RC
14	DHA i-0879QSPZ		AG	DX		C	Manual paper feed harness 手差しハーネス		
15	DHA i-0909QSPZ		AG	DX		C	ATC sensor harness ATC センサーハーネス		
16	DHA i-0880QSPZ		AN	EQ		C	P-IN sensor harness P-IN センサーハーネス		
17	DHA i-0881QSPZ		AP	EQ		C	Paper feed interface harness 給紙中継ハーネス		
18	DHA i-0801QSPZ		AL	EB		C	CRAM harness クラムハーネス		
19	DHA i-0912QSPZ		AL	EB		C	Temperature-humidity sensor harness 温湿度センサハーネス		
20	DHA i-0877QSPZ		AL	EB		C	Ozone fan interface harness オゾンファン中継ハーネス		
	DHA i-0875QSPZ		AQ	EQ		C	Main drive harness メイン駆動ハーネス		
21	DHA i-0875QSP1	3	AQ	EQ		C	Main drive harness メイン駆動ハーネス	[Improve performance]	15/Sep RC
24	DHA i-0885QSP1		AR	EQ		C	2nd delivery harness 第二排紙ハーネス		
25	DHA i-0883QSPZ		BA	FX		C	1st delivery harness 第一排紙ハーネス		
26	DHA i-0825QSPZ		AK	DX		C	MCU TO HV harness MCU TO HV ハーネス		
27	DHA i-0890QSPZ		BA	FX		C	DC harness(Refer to Matrix) DC ハーネス		
	DHA i-0919QSPZ		BD	GJ	N	C	DC harness(Refer to Matrix) DC ハーネス		
29	DHA i-0895QSPZ		AN	EQ		C	WH harness [Japan(日本)] WH ハーネス		
30	DHA i-0857QSPZ		AP	EQ		C	Cassette dehumidify heater harness [Japan(日本)] カセット除湿ヒーターハーネス		
31	DHA i-0841QSP1		AH	DX		C	POSD harness POSD ハーネス		
32	DHA i-0893QSPZ		AP	EQ		C	Thermistor interface harness サーミスタ中継ハーネス		
	DHA i-0894QSPZ		AV	FG		C	HL harness HL ハーネス		
33	DHA i-0914QSPZ	3	AV	FG	N	C	HL harness HL ハーネス	[Improve performance]	15/Mar
34	DHA i-0899QSPZ		AL	EB		C	WH SW harness [Japan(日本)] WH SW ハーネス		
35	DHA i-0898QSPZ		AK	DX		C	WH PWB harness [Japan(日本)] WH 基板 ハーネス		
36	DHA i-0908QSPZ		AG	DX		C	PCU-WH PWB harness [Japan(日本)] PCU-WH 基板ハーネス		
37	DHA i-0892QSPZ		AS	EQ		C	Main switch harness メインスイッチハーネス		
38	DHA i-0891QSPZ		AW	FG		C	Inlet harness [200V Series] インレットハーネス		
39	DHA i-0821QSPZ		AY	FQ		C	Cassette harness [MX-M356N,MX-M316N,MX-M266N, MX-M315N,MX-M315NE,MX-M356U, MX-M315U,MX-M356FP,MX-M316FP, MX-M266FP,MX-M316G] カセットハーネス		
40	DHA i-0838QSPZ		AU	EZ		C	Cassette sensor harness カセットセンサーハーネス		
41	DHA i-0816QSPZ		AF	DS		C	Cassette detect sensor harness カセット検知センサーハーネス		
42	DHA i-0856QSPZ		AF	DS		C	LUM harness LUM ハーネス		
44	DHA i-0897QSPZ		AL	EB		C	PCU-MFPC harness PCU-MFPC ハーネス		
45	DHA i-0687QSPZ		BN	HV		C	HDD SATA harness [MX-M356FP,MX-M316FP,MX-M266FP, MX-M316G,MX-HD14,MX-HD15] HDD SATA ハーネス		
46	DHA i-0896QSPZ		AZ	FQ		C	FAX harness [Japan(日本)] FAX ハーネス		
47	DHA i-4733FCPZ		BE	GN		C	RSPF paper feed harness RSPF 給紙ハーネス		
48	DHA i-3837FCZZ		AC	DJ		C	Read plate earth harness 読取板アースハーネス		
49	DHA i-0834QSPZ		AH	DX		C	RSPF clutch solenoid interface harness RSPF クラッチソレノイド中継ハーネス		
50	DHA i-4414FCPZ		AP	EQ		C	SPF transport harness SPF 搬送ハーネス		
51	DHA i-4731FCPZ		BE	GN		C	RSPF interface harness RSPF 搬送中継ハーネス		
52	DHA i-4735FCPZ		BE	GN		C	RSPF base tray harness RSPF ベーストレイハーネス		
53	DHA i-4734FCPZ		BE	GN		C	RSPF original tray harness RSPF 原稿トレイハーネス		
54	DHA i-5501FCPZ		BA	FX		C	RSPF interface harness RSPF 中継ハーネス		
55	DHA i-4733FCPZ		BE	GN		C	RSPF paper feed harness RSPF 給紙ハーネス		
56	DHA i-3837FCZZ		AC	DJ		C	Read plate earth harness 読取板アースハーネス		

40 ハーネス部 (Harness section)

NO.	PARTS CODE	Inter-change	PRICE RANK		NEW MARK	PART RANK	DESCRIPTION	Reason for change	Effective time
			Ex.	Ja.					
57	DHA i - 4 7 3 2 FCPZ		BD	GN		C	RSPF clutch solenoid harness RSPF クラッチソレノイドハーネス		
58	DHA i - 4 7 3 1 FCPZ		BE	GN		C	RSPF interface harness RSPF 搬送中継ハーネス		
59	DHA i - 4 4 1 4 FCPZ		AP	EQ		C	SPF transport harness SPF 搬送ハーネス		
60	DHA i - 4 7 3 5 FCPZ		BE	GN		C	RSPF base tray harness RSPF ベーストレイハーネス		
61	DHA i - 4 7 3 4 FCPZ		BE	GN		C	RSPF original tray harness RSPF 原稿トレイハーネス		
62	DHA i - 0 6 9 4 QSP1		BV	NU		C	RSPF interface harness RSPF 中継ハーネス		
63	DHA i - 0 8 7 8 QSPZ		AV	FG		C	Manual paper feed interface harness 手差し中継ハーネス		
64	CHA i - 0 8 0 3 RS51		AL	EB		C	MC high voltage harness assy MC 高圧ハーネスアセン		
65	DHA i - 0 8 0 4 QSPZ		AG	DX		C	TC high voltage harness TC 高圧ハーネス		
66	DHA i - 0 8 2 2 QSPZ		AG	DX		C	DHV harness DHV ハーネス		
67	N DHA i - 0 4 9 5 QSPZ	-	AE	DJ		C	Reactle short harness [Asia,MOE] リアクトルショートハーネス	DCE-941	15/Jul
100	DHA i - 0 9 1 3 QSPZ		AG	DX		C	Manual paper feed clutch interface harness 手差しクラッチ中継ハーネス		

Matrix

No.7	SCN-MFPC 中継ハーネス (SCN-MFPC interface harness)	
PARTS CODE	Americas Europe Australia Brazil Asia Japan(日本) MOE	Taiwan South Africa
DHA i - 0 8 7 3 QSPZ	1st Lot	
DHA i - 0 9 1 8 QSPZ		1st Lot

No.27	DCハーネス (DC harness)	
PARTS CODE	Americas Europe Australia Brazil Asia Japan(日本) MOE	Taiwan South Africa
DHA i - 0 8 9 0 QSPZ	1st Lot	
DHA i - 0 9 1 9 QSPZ		1st Lot

40 八-初部 (Harness section)

LSU

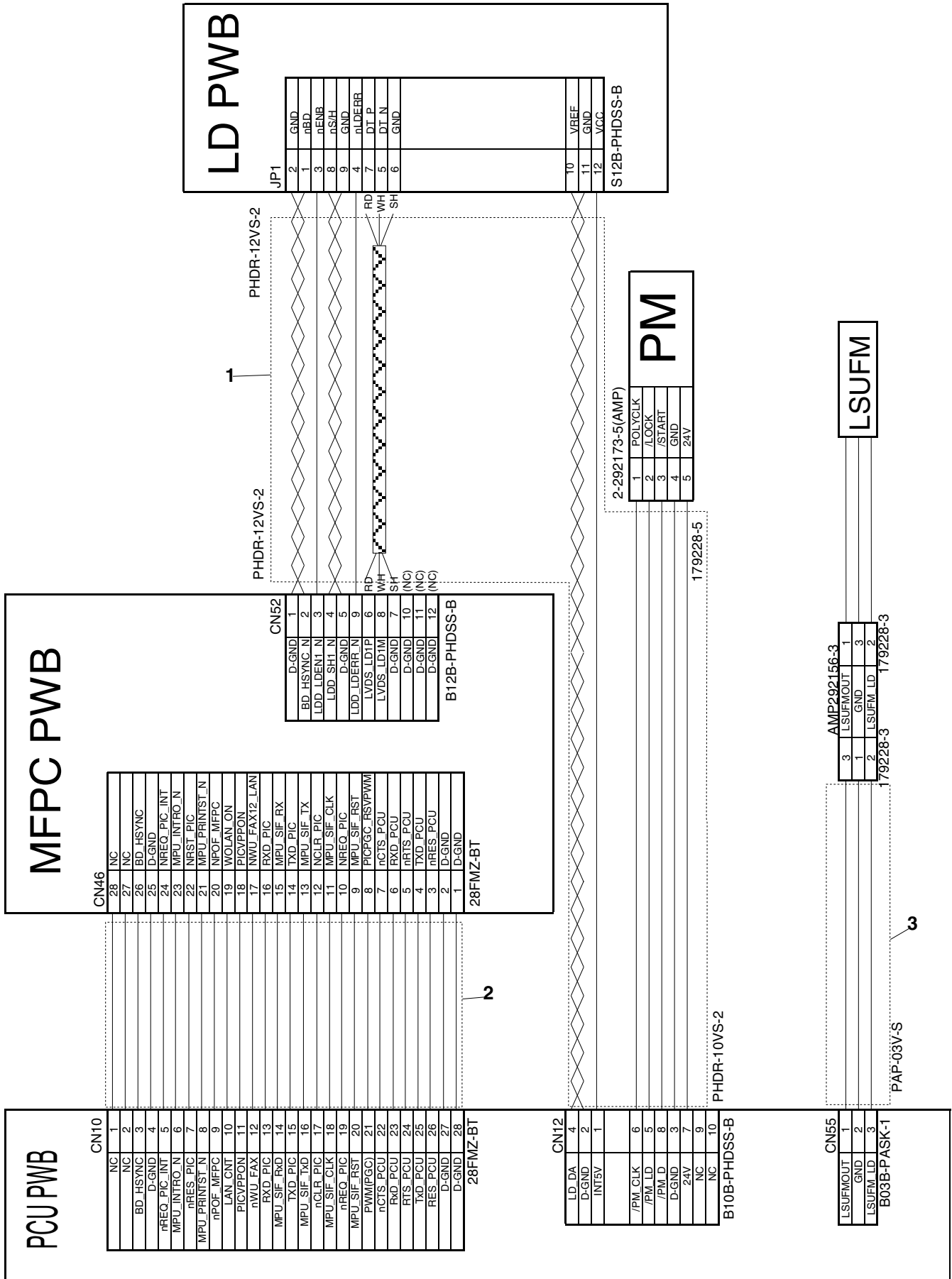

操作部 (Operation)

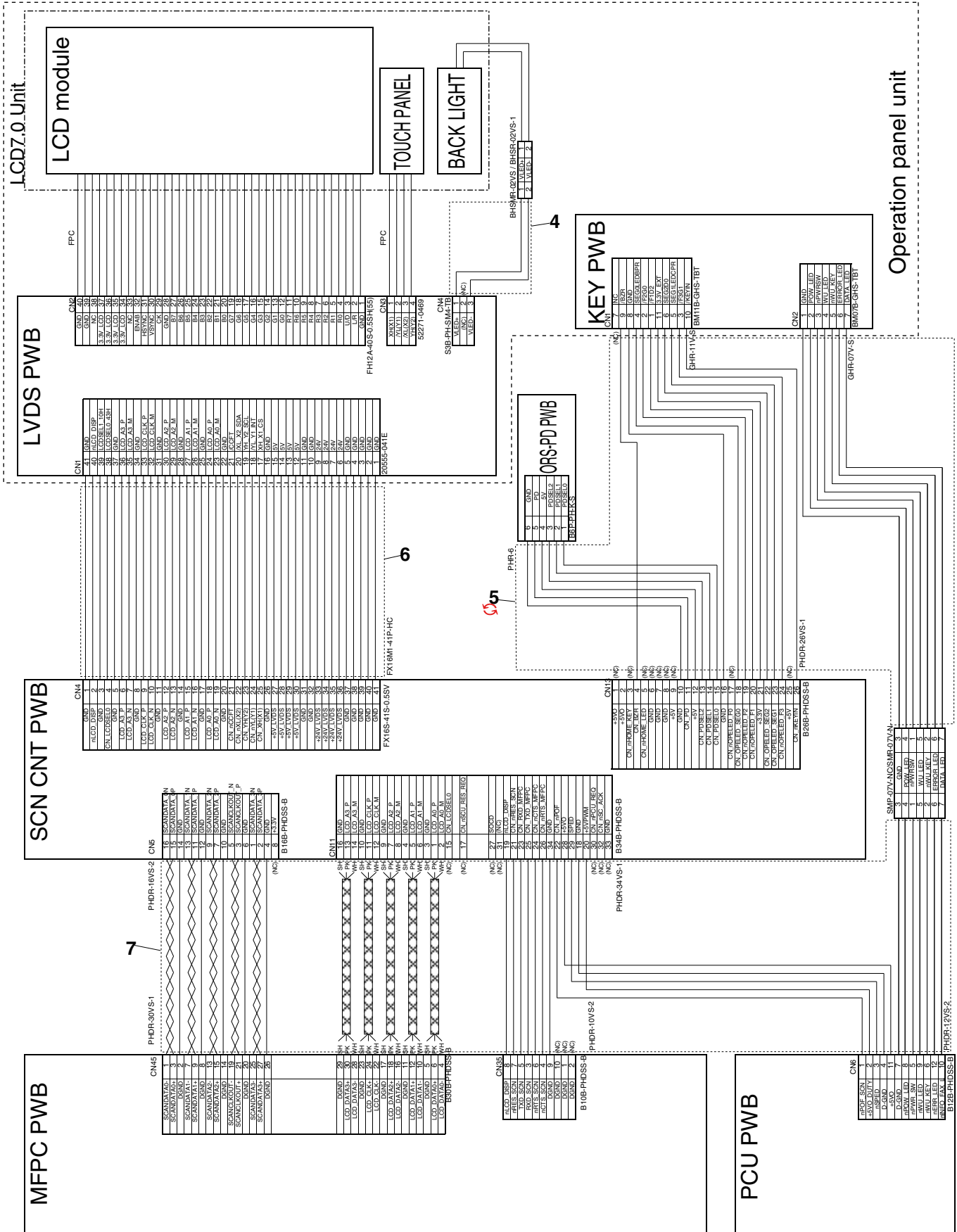

40 ハーネス部 (Harness section)

スキャナ ,RSPF(Scanner,RSPF)

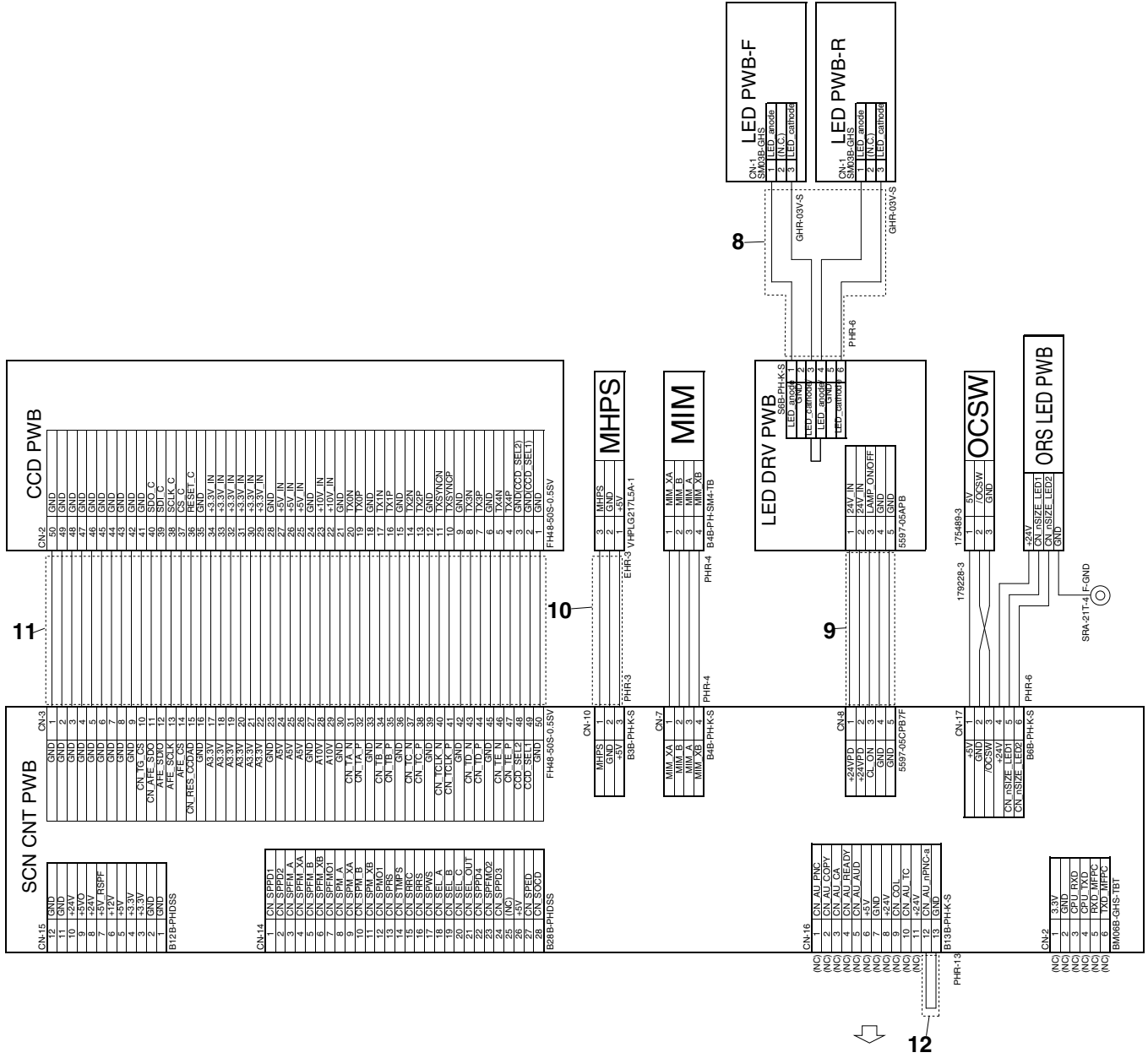

駆動, 手差し, DV, 第1トイ, FAN(Drive UN, M/F paper tray, DV, 1st tray UN, FAN)

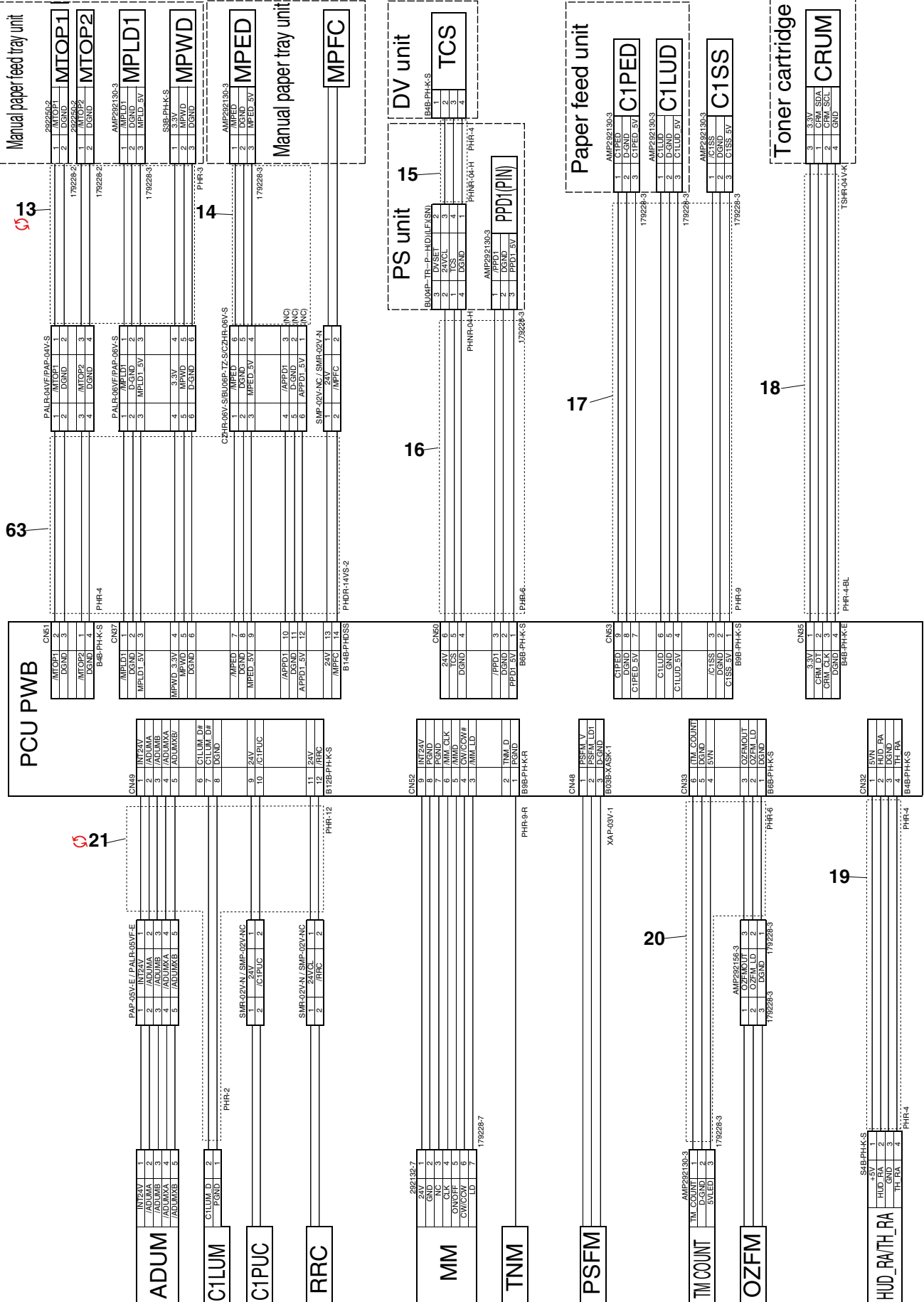

40 ハーセ部 (Harness section)

排紙, インターロックスイッチ, フィニッシャー, コインベンダー (Delivery, ILSW, Finisher, Coin vendor)

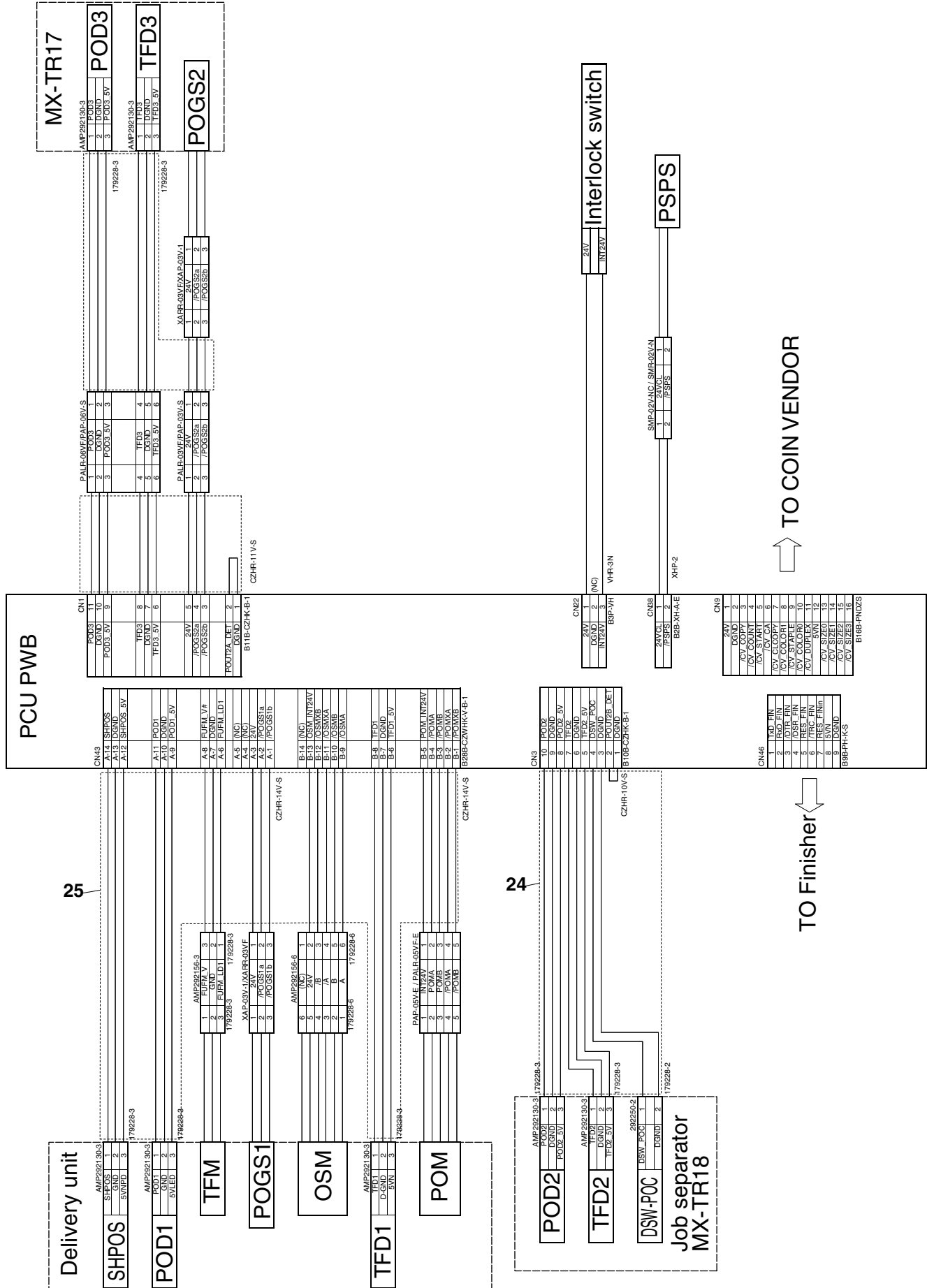

40 八-初部 (Harness section)

DC 電源, 高圧電源部 (DC power supply PWB, High voltage PWB)

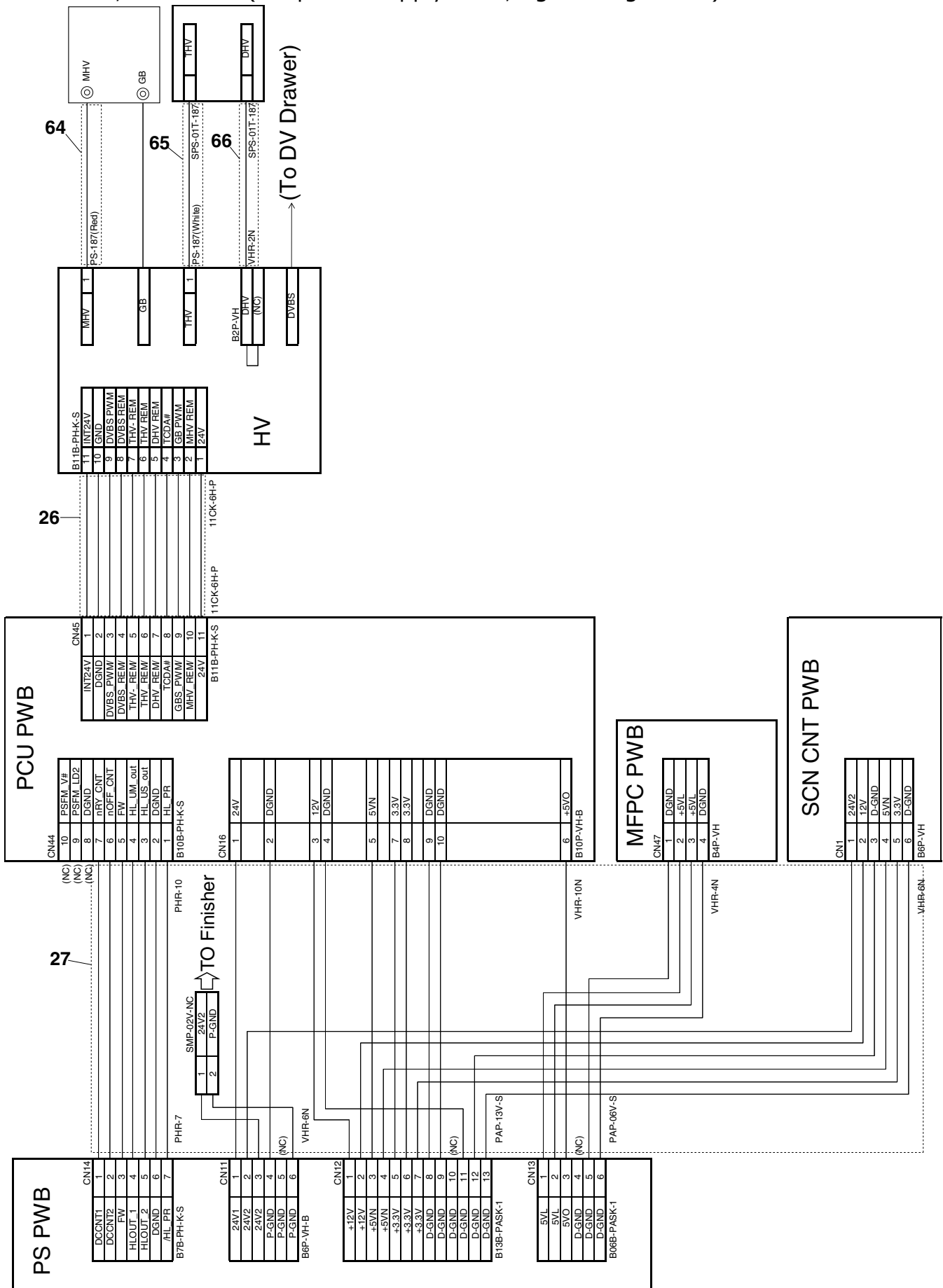

40 Ⅱ-Ⅲ部 (Harness section)

第2トレイユニット (2nd tray unit)

2nd paper tray unit

(MX-M266FP/MX-M316FP/MX-M316G/MX-M266N/MX-M316N/MX-M315N/MX-M315U : Standard)
 (MX-M265N/MX-M265U : Option(MX-CS12))

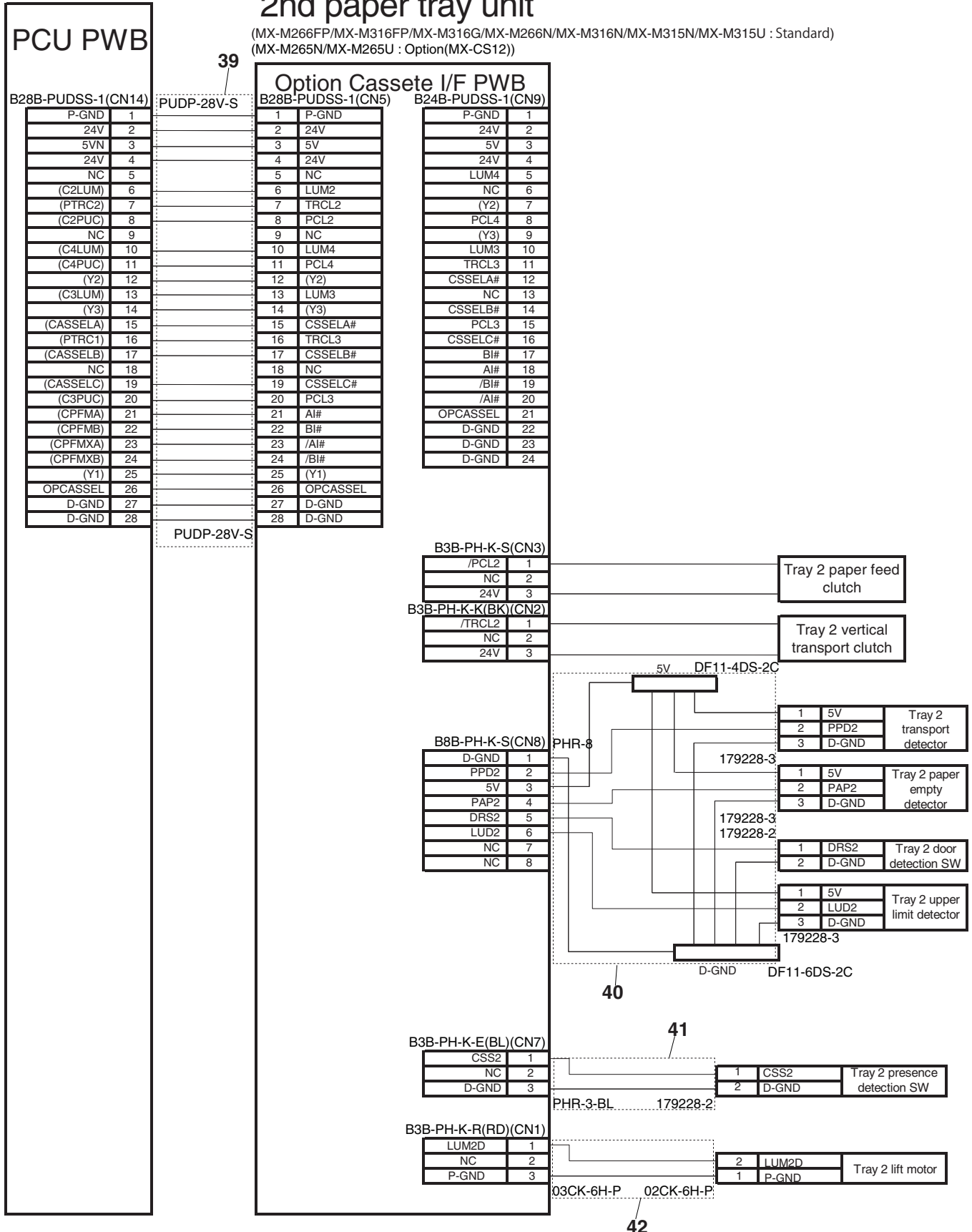

USB, FAX, PCI, HDD

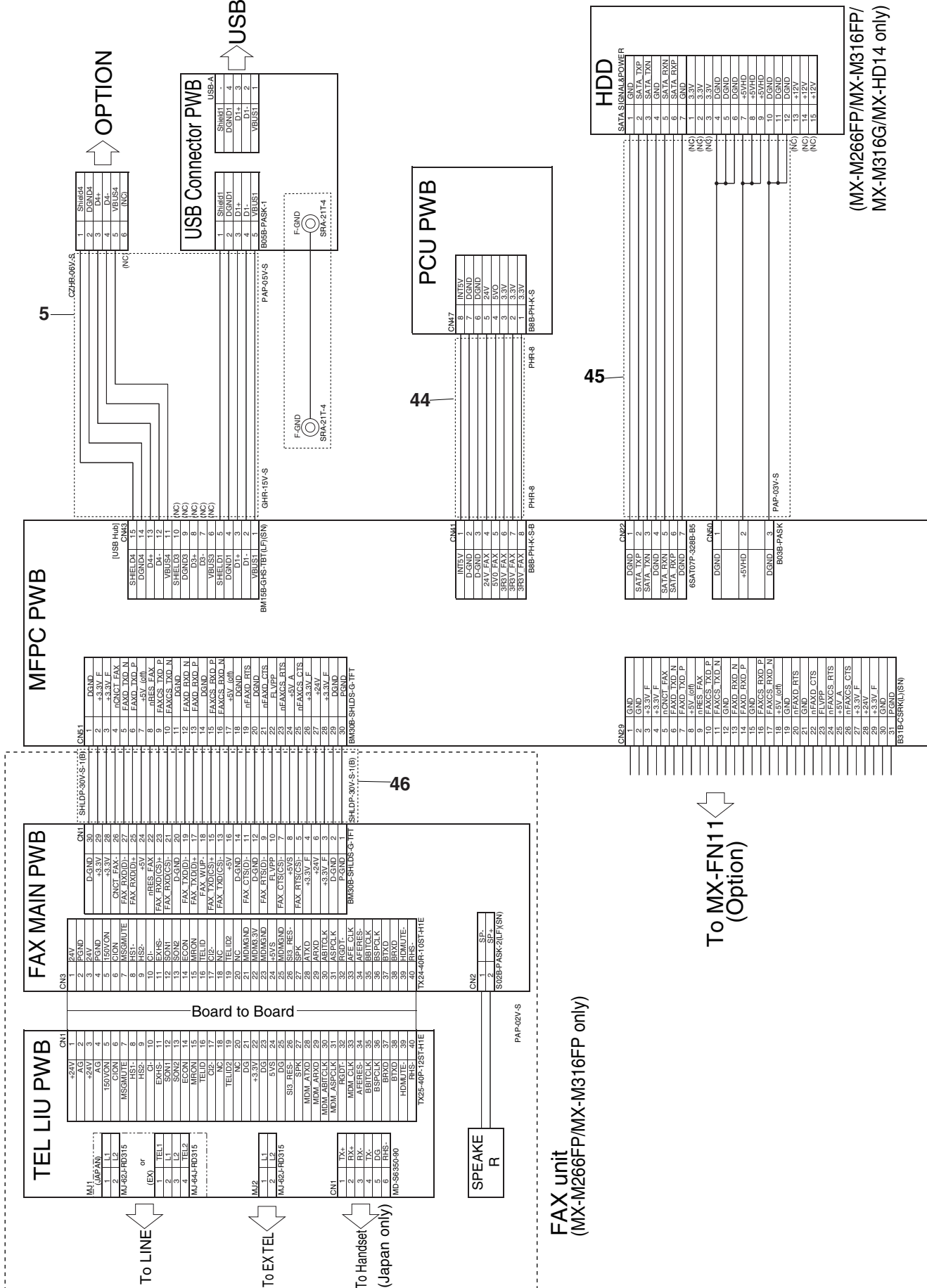

41 ワイヤサドル・クランプ (Wire saddle, Clamp)

NO.	PARTS CODE	Inter- change	PRICE RANK		NEW MARK	PART RANK	DESCRIPTION	Reason for change	Effective time
			Ex.	Ja.					
1	LBNDJ0037FCZ1		AA	DJ		C	Band(T18S)	バンド	
2	LBNDJ0071FCZZ		AC	DJ		C	Band(RSG-100)	バンド	
3	LBNDJ0099FCPZ		AC	DJ		C	Clamp(N-4)	ナイロクランプ	
4	LBNDJ0101FCPZ		AC	DD		C	Clamp	クランプ	
7	LHLDW1057FCZZ		AB	DD		C	Wire saddle(LWS-35)	ワイヤサドル	
8	LHLDW1263FCZZ		AC	DJ		C	Edge saddle(EDS0607M)	エッジサドル	
9	LHLDW1285FCZZ		AC	DJ		C	Edge saddle(EH11)	エッジサドル	
10	LHLDW1489FCZZ		AC	DJ		C	Wire saddle(MWSEA2-3-01)	ワイヤサドル	
11	LHLDW1620FCZZ		AC	DJ		C	Edge holder(11U)	エッジホルダー	
12	LHLDW2037FCPZ		AC	DJ		C	Clamp(RMS-1V0)	クランプ	
13	LHLDW2038FCPZ		AC	DJ		C	Clamp(RMS-2)	クランプ	
14	LHLDW2328FCPZ		AC	DD		C	Edge saddle(EWSE-8.1-01)	エッジサドル	
15	LHLDW2377FCPZ		AC	DD		C	Wire saddle(GRBWS-1212E)	ワイヤサドル	
16	LHLDW2378FCPZ		AC	DD		C	Wire saddle(GRBWS-1416E) [Japan(日本)]	ワイヤサドル	
17	LHLDW1970FCPZ		AH	DX		C	Harness clamp(RMS-3V0)	ハーネスクランプ	
18	LHLDW2373FCPZ		AB	DD		C	Clamp	クランプ	
19	LHLDW1614FCZZ		AC	DJ		C	Edge holder(LT18)	エッジホルダー	
20	LHLDW1436FCZZ		AC	DJ		C	Edge holder(EH18)	エッジホルダー	
21	RCORF0021QSZZ		AK	DX		C	Ferrite core(UF-70) [South Africa,Taiwan]	フェライトコア	
22	RCORF0049FCZZ		AF	DS		C	Core(UFR-16-13-8) [South Africa,Taiwan]	コア	
23	RCORF0002QSZZ		AE	DS		C	Core [South Africa,Taiwan]	コア	
24	RCORF0063FCPZ		AX	FG		C	Sheet Core(FFPC-0.3-44-14) [South Africa,Taiwan]	シートコア	

41 ワイヤサドル・クランプ (Wire saddle, Clamp)

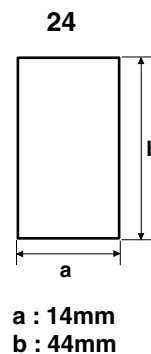
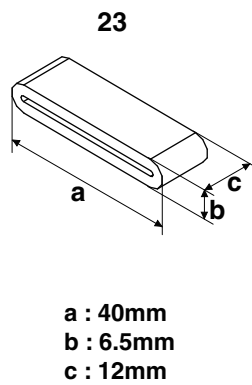
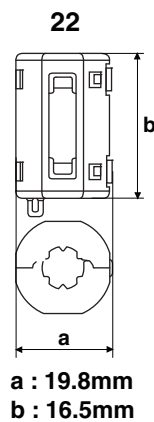
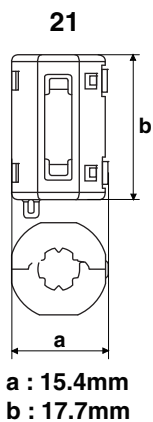
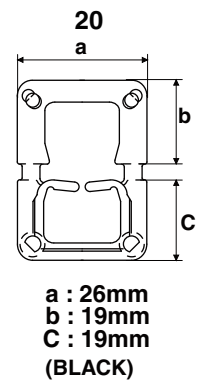
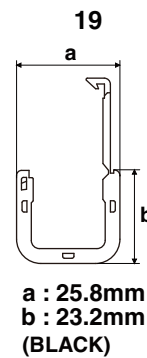
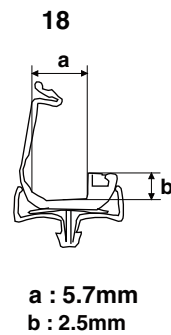
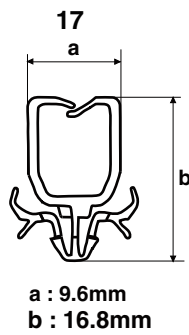
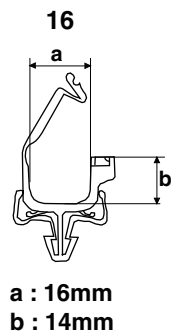
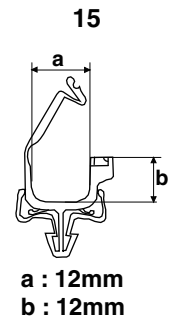
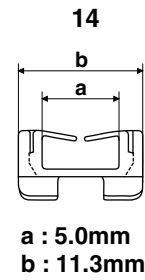
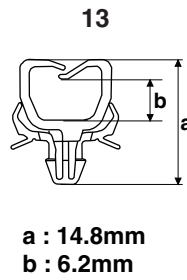
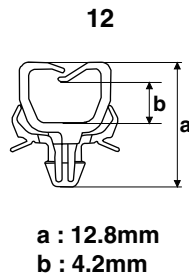
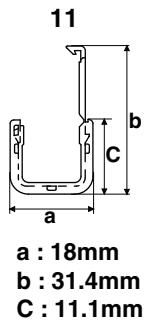
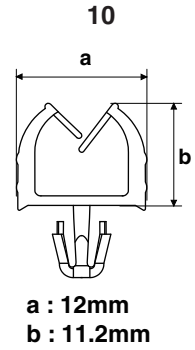
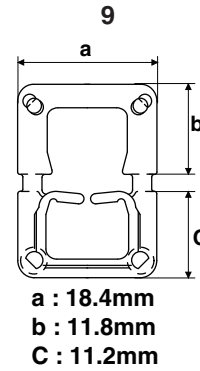
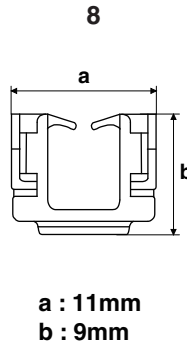
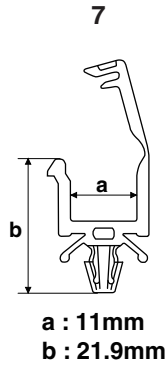
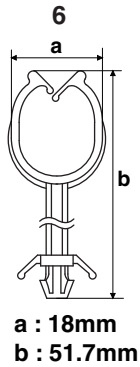
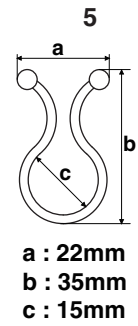
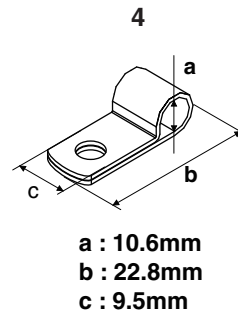
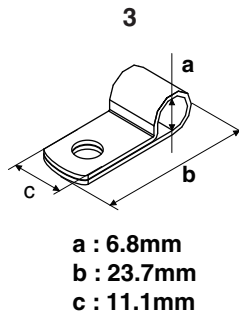
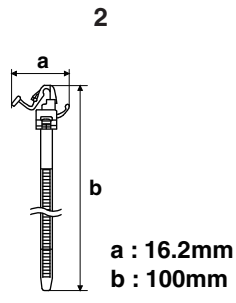
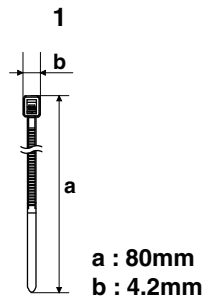

42 付属品 (Accessories)

NO.	PARTS CODE	Inter-change	PRICE RANK		NEW MARK	PART RANK	DESCRIPTION	Reason for change	Effective time	
			Ex.	Ja.						
1	CDSKA0050FC45		AK	EB		D	NSX1 CD(Refer to Matrix)	NSX1 CD		
	CDSKA0084FC42		AH	DX		D	NSX1 CD(Refer to Matrix)	NSX1 CD		
	CDSKA0358QS31		AK	DX		D	CD ROM(Disc1)(Refer to Matrix)	CD ROM		
2	CDSKA0358QS32	1				D	CD ROM(Disc1)(Refer to Matrix)	CD ROM	[Specification change]	15/Nov
	CDSKA0360QS31		AK	DX		D	CD ROM(Disc1)(Refer to Matrix)	CD ROM		
	CDSKA0360QS32	1				D	CD ROM(Disc1)(Refer to Matrix)	CD ROM	[Specification change]	15/Nov
	CDSKA0362QS31		AK	DX		D	CD ROM(Disc1)(Refer to Matrix)	CD ROM		
	CDSKA0362QS32		AK	EB	N	D	CD ROM(Disc1)(Refer to Matrix)	CD ROM		
3	CDSKA0359QS31		AK	DX		D	CD ROM(Disc2)(Refer to Matrix)	CD ROM		
	CDSKA0359QS32	1			N	D	CD ROM(Disc2)(Refer to Matrix)	CD ROM	[Specification change]	15/Nov
	CDSKA0361QS31		AK	DX		D	CD ROM(Disc2)(Refer to Matrix)	CD ROM		
	CDSKA0361QS32	1			N	D	CD ROM(Disc2)(Refer to Matrix)	CD ROM	[Specification change]	15/Nov
	CDSKA0363QS31		AK	DX		D	CD ROM(Disc2)(Refer to Matrix)	CD ROM		
	CDSKA0363QS32		AK	EB	N	D	CD ROM(Disc2)(Refer to Matrix)	CD ROM		
4	CDSKA0365QS31		AK	DX		D	CD ROM(Refer to Matrix)	CD ROM		
	CDSKA0366QS31		AK	DX		D	CD ROM(Refer to Matrix)	CD ROM		
	CDSKA0374QS31		AK	EB	N	D	CD ROM(Refer to Matrix)	CD ROM		
	CDSKA0375QS31		AK	EB	N	D	CD ROM(Refer to Matrix)	CD ROM		
	CDSKA0366QS32		AL	EB	N	D	CD ROM(Refer to Matrix)	CD ROM		
5	QCNWG0013QSZZ		AF	DS		C	Line cable [Japan(日本)]	ラインケーブル		
6	UDiSZ0047QSZZ		AK	DX		D	Operation manual(CD-ROM)(Refer to Matrix)	取り扱い説明書		
	UDiSZ0048QSZZ		AK	DX		D	Operation manual(CD-ROM)(Refer to Matrix)	取り扱い説明書		
	UDiSZ0051QSZZ		AN	EQ	N	D	Operation manual(CD-ROM)(Refer to Matrix)	取り扱い説明書		
	UDiSZ0052QSZZ		AK	EB	N	D	Operation manual(CD-ROM)(Refer to Matrix)	取り扱い説明書		
	UDiSZ0054QSZZ		AK	EB	N	D	Operation manual(CD-ROM)(Refer to Matrix)	取り扱い説明書		
7	UDiSZ0053QSZZ		AL	EB	N	D	Operation manual(CD-ROM)(Refer to Matrix)	取り扱い説明書		
	LX-BZ0110QSZZ		AL	EB		C	FAX fixing step screw	FAX 取付段トス		

Matrix

No.1	NSX1 CD(NSX1 CD)	
PARTS CODE	Americas Europe Australia Brazil Asia South Africa MOE	Taiwan
CDSKA0050FC45	1st Lot	
CDSKA0084FC42	1st Lot	

No.2	CD ROM(CD1)								
PARTS CODE	MX-M356N			MX-M316N MX-M266N		MX-M315N MX-M265N		MX-M356U	MX-M315U MX-M265U
	Americas Europe Australia	Thailand Asia2 Asia3 Asia4 Brazil	Americas Brazil	Europe Australia	Thailand Hong Kong Asia2 Asia3 Asia4 Asia5/6/7	India South Africa	Asia4 Asia5/6/7	Asia4 Asia5/6/7	
CDSKA0358QS31								1st Lot	
CDSKA0358QS32							1st Lot	15/Nov	
CDSKA0360QS31				1st Lot	1st Lot	1st Lot			
CDSKA0360QS32		1st Lot		15/Nov	15/Nov				
CDSKA0362QS31			1st Lot			1st Lot			
CDSKA0362QS32	1st Lot								

42 付属品 (Accessories)

No.3		CD ROM(CD2)							
PARTS CODE	MX-M356N			MX-M316N MX-M266N		MX-M315N MX-M265N		MX-M356U	MX-M315U MX-M265U
	Americas Europe Australia	Thailand Asia2 Asia3 Asia4 Brazil	Americas Brazil	Europe Australia	Thailand Hong Kong Asia2 Asia3 Asia4 Asia5/6/7	India South Africa	Asia4 Asia5/6/7	Asia4 Asia5/6/7	
CDSKA0359QS31								1st Lot	
CDSKA0359QS32								1st Lot	15/Nov
CDSKA0361QS31				1st Lot	1st Lot				
CDSKA0361QS32		1st Lot		15/Nov	15/Nov				
CDSKA0363QS31			1st Lot				1st Lot		
CDSKA0363QS32	1st Lot								

No.4		CD ROM(CD ROM)					
PARTS CODE	MX-M316N MX-M266N		MX-M315NE MX-M265NE		MX-M356FP	MX-M316FP MX-M266FP	MX-M316G
	Taiwan	MOE	Japan(日本)				
CDSKA0365QS31							1st Lot
CDSKA0366QS31						1st Lot	
CDSKA0374QS31	1st Lot						
CDSKA0375QS31		1st Lot					
CDSKA0366QS32				1st Lot			

No.6		取り扱い説明書 (Operation manual)							
PARTS CODE	MX-M356N			MX-M316N MX-M266N		MX-M356U	MX-M315N MX-M315NE MX-M265N MX-M265NE MX-M315U MX-M265U		
	Americas Australia Brazil Thailand Asia2 Asia3	Europe	Asia4 Asia5/6/7	Americas Brazil Australia	Europe	Asia4 Asia5/6/7	Asia South Africa MOE		
UDiSZ0047QSZZ					1st Lot				
UDiSZ0048QSZZ						1st Lot			
UDiSZ0051QSZZ	1st Lot								
UDiSZ0052QSZZ		1st Lot							
UDiSZ0054QSZZ							1st Lot		
UDiSZ0053QSZZ			1st Lot			1st Lot			

SHARP

COPYRIGHT © 2015 BY SHARP CORPORATION

All rights reserved.

Published in Japan.

No part of this publication may be reproduced,
stored in a retrieval system, or transmitted.

In any form or by any means,
electronic, mechanical, photocopying, recording, or otherwise,
without prior written permission of the publisher.

SHARP CORPORATION
Business Solutions Company
Quality Assurance and Environmental Affairs Unit
CS Promotion Department
First edition : April 2015
Last edition : October 2015