

KONICA MINOLTA

PARTS GUIDE MANUAL

JULY 2005

bizhub 920
bizhub PRO 920

INFORMATION FOR PARTS GUIDE MANUAL

To find correct Parts No., refer to the "HOW TO MAKE THE BEST USE OF THIS MANUAL" in the following page.

HOW TO MAKE THE BEST USE OF THIS MANUAL

- 1 When you order, please check the proper figures beforehand that are on Our Parts Guide Manual, and order with the appropriate figures.
- 2 For screws, Nuts, Washers, retaining rings and Pins which are used in this model, one letter is shown on the Standard parts column of Parts list and exploded diagrams.
- 3 In order to maintain safety of the product, some specific parts composed of this product are set up as "essential safety parts".
- 4 The assigned parts number for the "essential safety parts" is indicated as "SP00-****".
When replacing these parts, follow precautions for disassembling and installing which are listed in the Service Manual.
Do not use any parts that are not set up as
- 5 ♣ means that there are exclusive parts for each destination.
Please check the appropriate destination when you order.
- 6 Revision Mark
Marked as ▲ on the illustration shows that the revision has been made.
- 7 All rights reserved. (any reprints or quotations are prohibited.)
Use of this parts guide manual should be strictly supervised to avoid disclosure of confidential information.

パーツガイドマニュアルのご案内

サービス部品をご発注の際には、下記に示す“パーツガイドマニュアルの活用にあたって”をご参照の上、正しい部品番号にてお願い致します。

パーツガイドマニュアルの活用にあたって

- 1 部品発注の際には、掲載されている部品番号の桁数を確認し、掲載されている桁数で発注願います。
- 2 この製品に使用されているネジ、ナット、ワッシャー、止め輪、ピンなどは、リストの右側の Standard parts 欄に a,b,c,……で表示し、イラストにも a,b,c,……表示してあります。
- 3 製品の安全性を維持する為に、製品に使用される特定の部品を「重要保安部品」として設定しています。
- 4 重要保安部品の部品番号は、“SP00-****”と記載されていますので、部品交換時は、サービスマニュアル記載の分解・組み立ての注意事項に従って作業をして下さい。
また、指定以外の部品は一切使用しないで下さい。
- 5 本文に ♣ が表示されている部品は、仕向け地毎に専用部品がある事を意味しています。
オーダーされる時は、仕向け地を確認して下さい。
- 6 改訂記号について
イラスト上に ▲ 印が表示されている部分は、改訂された事を表します。
- 7 著作権所有（無断転載及び無断引用の禁止）
本パーツガイドマニュアルについては、機密保持等その扱いには十分注意して下さい。万一取り扱いを誤った場合には、法律で処罰されることがあります。

SYSTEM OUTLINE

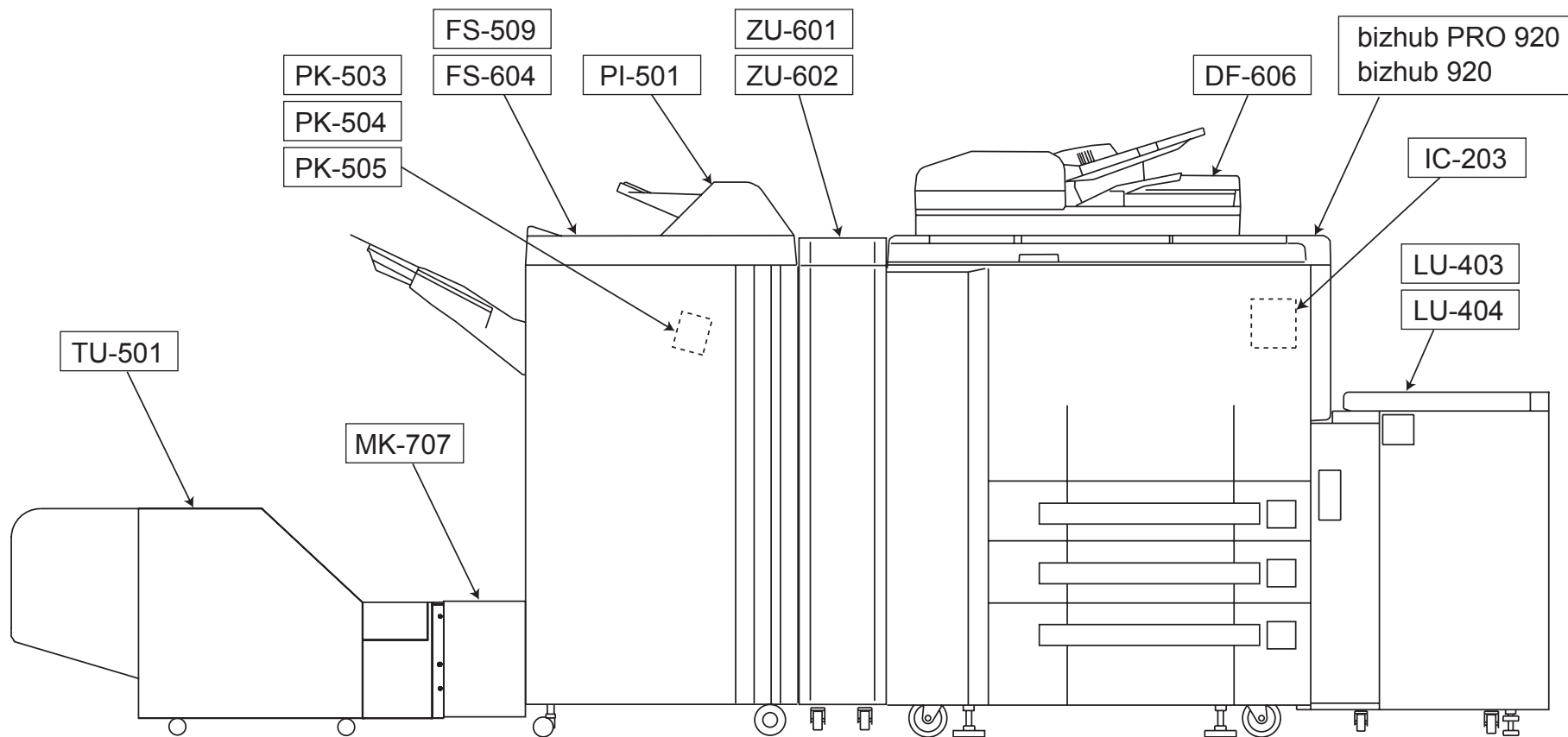

GENERAL CONTENTS

No.	Description	Model
1	DIGITAL MFP B/W	bizhub 920/bizhub PRO 920
2	DOCUMENT FEEDER	DF-606
3	SORTER/FINISHER	FS-604
4	OTHER OPTION	PI-501
5	OTHER OPTION	TU-501
6	OTHER OPTION	ZU-601
7	OTHER OPTION	ZU-602
8	PAPER FEEDER	LU-403
9	PAPER FEEDER	LU-404
10	PRINT CONTROLLER	IC-203
11	OTHER OPTION	MK-707
12	PUNCH UNIT	PK-503
13	PUNCH UNIT	PK-504
14	PUNCH UNIT	PK-505

DIAGRAMS OF MAIN PARTS SECTION

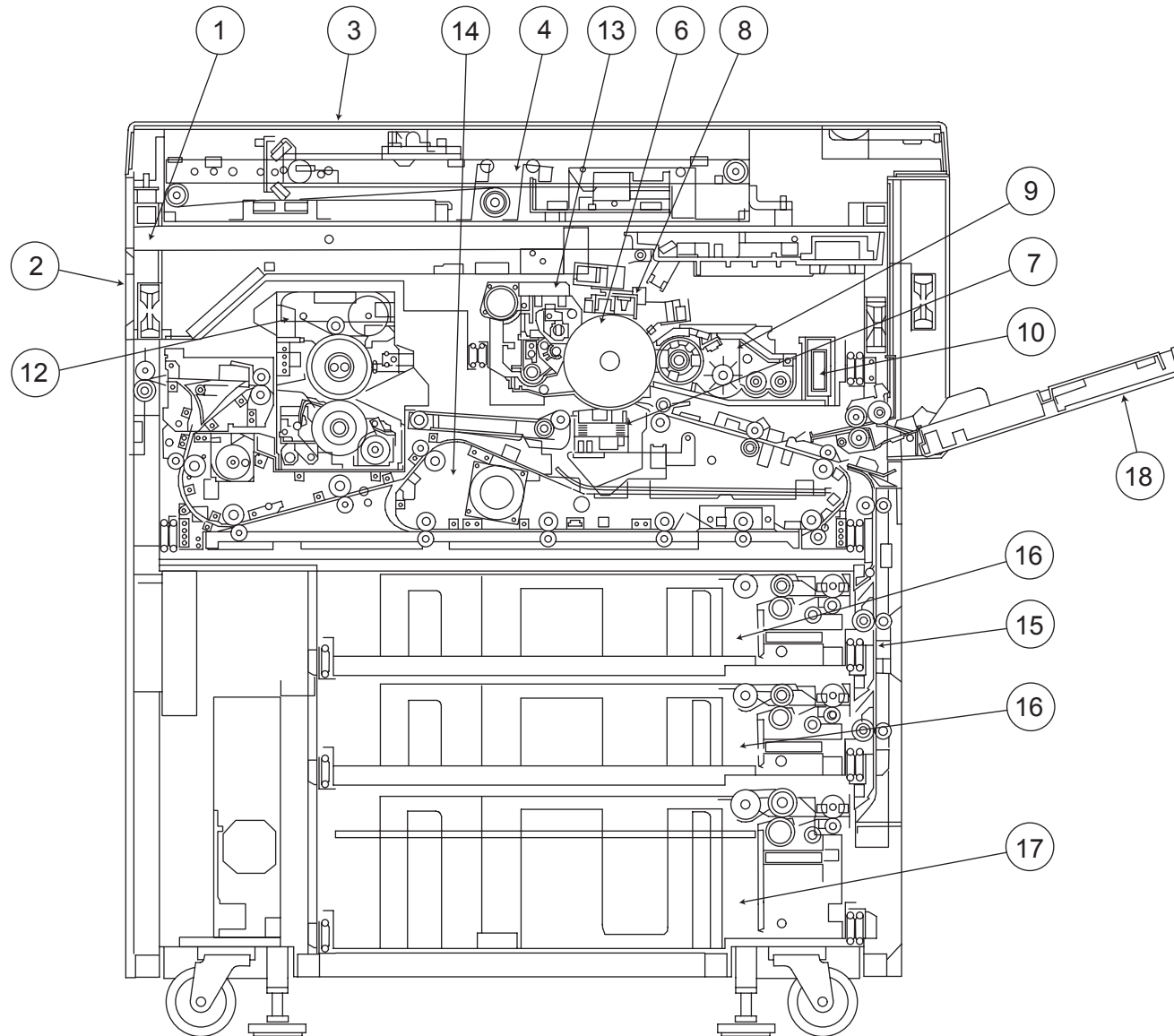

CONTENTS

No.	DESCRIPTION	名称	PAGE No.
1	MAIN FRAME	骨格	P1 P2
2	EXTERNAL PARTS	外装	P3 P4
3	OPERATION UNIT	操作部	P5 P6
4	OPTICS UNIT	光学部	P7 P8 P9 P10 P11
5	DRIVING UNIT	駆動部	P12 P13 P14 P15 P16
6	DRUM CARTRIDGE	ドラムカートリッジ	P17 P18 P19 P20
7	TRANSFER SEPARATOR CORONA UNIT	転写分離極	P21
8	CHARGING UNIT	帯電極	P22
9	DEVELOPING UNIT	現像ユニット	P23
10	DEVELOPING SUCTION UNIT	現像サクソンユニット	P24
11	TONER SUPPLY UNIT	トナー補給部	P25 P26 P27
12	FIXING UNIT	定着部	P28 P29 P30 P31
13	CLEANER UNIT	クリーナーユニット	P32 P33 P34
14	ADU	ADU	P35 P36 P37 P38 P39 P40 P41 P42 P43 P44 P45
15	VERTICAL CONVEYANCE UNIT	垂直搬送ユニット	P46 P47
16	500 SHEET TRAY	500 枚トレイ	P48 P49 P50 P51 P52 P53
17	1000 SHEET TRAY	1000 枚トレイ	P54 P55 P56 P57 P58 P59
18	MANUAL FEED UNIT	手差しユニット	P60 P61 P62
19	ELECTRIC PARTS	電装	P63 P64 P65
20	WIRING	束線	P66 P67 P68 P69 P70 P71 P72 P73 P74 P75 P76 P77 P78 P79
21	WIRING ACCESSORY AND JIGS	配線部品 治具	P80 P81
22	ACCESSORY PARTS	アクセサリパーツ	P82

INDEX

Parts No.	Page No.
0084 7861 0	50-15
0084 7861 0	56-15
0084 7864 0	26-7
00M6 -2-0 0	81-6
00VC -2-0 0	81-7
00VD -100 0	81-8
00Z1 4414 3	82-4
00Z9 2001 3	80-1
00Z9 2001 5	80-2
00Z9 2001 6	80-3
00Z9 2001 7	80-4
00Z9 2002 0	80-5
00Z9 2002 1	80-6
00Z9 2002 2	80-7
00Z9 2002 5	80-8
00Z9 2002 6	80-9
00Z9 2002 7	80-10
00Z9 2006 6	80-11
00Z9 2006 7	80-12
00Z9 2007 4	80-13
00Z9 2009 1	80-14
00Z9 2009 4	80-15
00Z9 2009 6	80-16
00Z9 2110 3	80-17
00Z9 2110 4	80-18
00Z9 2110 5	80-19
00Z9 2137 0	80-20
00Z9 2193 0	80-21
00Z9 2193 1	80-22
00Z9 2194 1	80-23
00Z9 2231 0	80-24
00Z9 2241 0	80-25
00Z9 2241 5	80-26
00Z9 2244 0	80-27
00Z9 2510 3	80-28
00Z9 2510 6	80-29
00Z9 2625 1	80-30
00Z9 2625 7	80-31
00Z9 2625 9	80-32
00Z9 3000 1	80-33

Parts No.	Page No.
00Z9 3000 2	80-34
0480 4604 0	47-11
0480 4604 0	53-19
0480 4604 0	59-25
0486 1011 0	16-26
0486 4448 0	28-4
0590 7651 0	51-10
0590 7651 0	57-10
0660 7902 0	1-7
0660 7902 0	15-24
0660 7902 0	63-1
08AA 7606 0	43-16
08AA 8551 0	22-8
08AA 8551 0	34-4
08AA 8551 0	48-7
08AA 8551 0	49-21
08AA 8551 0	52-19
08AA 8551 0	54-7
08AA 8551 0	55-21
08AA 8551 0	58-19
08AA 8551 0	61-13
08AA 8551 0	62-6
0900 2051 0	18-1
0900 2051 0	32-16
0900 5318 0	30-8
0900 7553 0	47-21
0900 7553 0	52-11
0900 7553 0	53-15
0900 7553 0	58-11
0900 7553 0	59-15
0900 7553 0	61-25
0900 7553 0	62-17
0900 7604 0	33-27
1136 2027 0	19-6
1136 2067 0	44-1
120A 1052 1	81-9
129X 4835 0	49-8
129X 4835 0	55-8
129X 4836 0	49-7
129X 4836 0	55-7

Parts No.	Page No.
12AA 7556 0	13-8
12AA 7556 0	42-11
12AJ 4033 0	46-2
12AJ 7706 1	62-19
12BF 4348 0	51-21
12BF 4348 0	57-19
12EJ 1509 1	12-11
12EJ 1510 0	12-12
1310 7551 0	51-2
1310 7551 0	57-2
1310 7551 0	62-15
13GL 4669 0	13-11
13GQ 4551 1	61-29
13NT 8051 0	11-9
13QA -901 1	49-10
13QA -901 1	55-10
13QA -901 1	60-15
13QA 1773 0	51-38
13QA 1773 0	57-41
13QE JG01 0	81-10
13QJ 7552 0	16-31
13RJ 7907 0	57-24
13RJ 7908 0	57-23
13RL 1213 0	49-1
13RL 1213 0	55-1
13RN 7312 0	63-26
13SU 1511 0	48-24
13SU 1511 0	54-24
15BA 7755 0	45-25
15JN 1214 0	4-14
15JN 1214 0	82-5
1730 3027 0	1-20
1730 3027 0	48-15
1730 3027 0	54-15
1900 4092 1	39-14
1900 4142 0	16-25
25AA -167 0	16-20
25AA -172 0	53-21
25AA -172 0	59-21
25AA -534 1	63-17

Parts No.	Page No.
25AA 1009 0	1-8
25AA 1342 0	42-29
25AA 1523 1	16-9
25AA 1538 0	16-24
25AA 2032 1	22-24
25AA 2977 0	19-22
25AA 4012 0	50-21
25AA 4012 0	56-21
25AA 4046 0	51-18
25AA 4046 0	57-18
25AA 4057 0	49-6
25AA 4057 0	55-6
25AA 4074 2	52-1
25AA 4074 2	58-1
25AA 4087 0	52-7
25AA 4087 0	58-7
25AA 4132 2	48-3
25AA 4132 2	54-3
25AA 4151 0	48-20
25AA 4151 0	54-20
25AA 4196 3	1-13
25AA 4257 0	53-2
25AA 4257 0	59-2
25AA 4418 0	40-16
25AA 4418 0	42-9
25AA 4418 0	44-28
25AA 4418 0	47-14
25AA 4420 0	46-19
25AA 4433 1	1-19
25AA 4433 1	46-8
25AA 4433 1	61-31
25AA 4750 0	36-15
25AA 4755 1	49-9
25AA 4755 1	55-9
25AA 4767 0	35-18
25AA 4781 0	36-13
25AA 4824 2	13-7
25AA 4824 2	42-10
25AA 5008 0	37-9
25AA 5329 0	30-7

Parts No.	Page No.
25AA 5344 1	63-9
25AA 5347 0	63-7
25AA 5360 0	63-16
25AA 5515 1	29-26
25AA 5534 1	33-21
25AA 5535 0	33-17
25AA 5536 0	33-18
25AA 5542 0	33-16
25AA 5546 0	34-2
25AA 5572 0	33-15
25AA 7509 0	47-9
25AA 7509 0	51-22
25AA 7509 0	57-22
25AA 7553 0	32-4
25AA 7556 0	62-2
25AA 7601 0	33-19
25AA 7602 0	33-20
25AA 7747 0	53-14
25AA 7747 0	59-17
25AA 7777 1	12-7
25AA 8009 0	22-2
25AA 8058 3	43-2
25AA 8502 0	65-8
25AA 8846 1	65-11
25AE 8908 1	63-5
25BA 3225 1	25-9
25HA 3215 2	27-8
25HA 3234 0	27-7
25HE 9707 0	65-3
25QA 8846 0	65-11
25SA -620 0	7-2
25SA 1020 0	1-16
25SA 1527 0	2-12
25SA 1528 0	2-11
25SA 1539 0	15-5
25SA 2015 0	15-1
25SA 4330 0	39-26
25SA 4330 0	41-9
25SA 4330 0	44-9
25SA 4331 0	13-9

Parts No.	Page No.	Parts No.	Page No.	Parts No.	Page No.	Parts No.	Page No.	Parts No.	Page No.
25SA 4331 0	40-9	3000 7749 0	27-6	40BA 7552 0	59-24	5400 1516 2	16-21	55TA 6134 1	10-7
25SA 4331 0	41-3	3020 7707 0	27-1	40LA 7384 0	63-24	5400 3014 1	23-5	55TA 7502 0	15-3
25SA 5028 0	46-17	3040 7807 0	14-3	4500 5339 0	31-14	5400 4032 1	30-12	55TA 7502 0	17-8
25SA 5050 2	40-4	3080 6136 0	1-15	4500 5339 0	42-21	5400 4046 1	61-1	55VA -056 0	42-19
25SA 5050 2	41-12	3180 4055 0	44-14	4540 5339 1	30-18	5400 4212 0	60-8	55VA -060 0	42-15
25SA 5368 0	31-10	3180 4144 0	46-21	4540 7504 0	30-19	5400 4237 2	61-2	55VA -063 0	35-21
25SA 5369 1	31-13	3180 6123 0	49-16	4540 7507 0	42-4	5400 7605 0	12-8	55VA -082 0	36-8
25SA 6142 0	9-8	3180 6123 0	55-16	4540 7507 0	43-17	5400 7605 0	13-3	55VA -085 0	36-18
25SA 6142 0	10-2	3180 7609 0	23-21	4540 7803 0	28-6	5400 7605 0	14-1	55VA -088 0	35-17
25SA 6146 0	9-13	3180 7616 0	20-7	4540 7805 0	20-5	5400 7605 0	15-18	55VA -089 0	35-10
25SA 6147 0	9-3	3180 7619 0	32-8	4540 7805 0	32-9	5400 7605 0	16-2	55VA -093 0	38-2
25SA 6154 0	10-5	3220 7601 0	42-24	45AA 2040 0	19-23	5400 7605 0	43-14	55VA -101 0	2-8
25SA 6155 0	10-9	3235 8453 1	65-10	45AA 2040 0	21-26	5400 7605 0	44-10	55VA -102 0	2-5
25SA 6165 0	7-10	3260 2028 0	43-15	45AA 2040 0	22-15	5400 7605 0	47-8	55VA -103 0	1-12
25SA 6170 0	7-4	3920 1023 0	46-23	4600 4532 0	49-3	5400 7605 0	50-4	55VA -153 0	15-9
25SA 6171 0	7-3	3920 1404 1	36-9	4600 4532 0	55-3	5400 7605 0	56-4	55VA -157 0	12-9
25SA 6186 1	8-3	3920 1565 0	62-21	4620 7601 0	36-17	5400 7609 0	31-12	55VA -172 0	16-3
25SA 6188 0	8-4	3920 4015 0	27-9	4660 7602 0	20-3	5400 7705 2	61-22	55VA -174 0	16-11
25SA 6207 0	9-11	3920 5336 0	30-26	4660 7602 0	38-13	5540 1055 0	15-16	55VA -176 0	16-12
25SA 6208 0	9-10	3960 4061 1	60-5	4660 7602 0	46-13	5540 1090 0	15-15	55VA -182 0	16-22
25SA 6216 0	10-4	3960 4068 1	32-14	4660 7602 0	52-21	5540 1090 0	16-18	55VA -184 0	16-5
25SA 7502 0	15-23	3960 4068 1	47-16	4660 7602 0	58-21	55FA 5819 0	50-18	55VA -187 0	12-19
25SA 7502 0	17-7	3960 4068 1	50-16	4660 7602 0	61-21	55FA 5819 0	56-18	55VA -192 0	12-17
25SA 7713 0	53-10	3960 4068 1	51-1	4660 7713 0	60-7	55FA 6113 0	10-6	55VA -197 0	13-1
25SA 7713 0	59-10	3960 4068 1	56-16	4660 7722 0	61-27	55FA 6114 0	10-8	55VA -199 0	15-7
25SA 7719 0	20-8	3960 4068 1	57-1	4960 -399 0	63-12	55FA 8052 0	2-1	55VA -208 0	17-13
25SA 7756 1	51-12	3960 4068 1	61-7	4960 4189 0	63-15	55FU 2014 0	15-19	55VA -215 0	24-6
25SA 7756 1	57-12	3960 4068 1	62-1	4960 4193 0	63-11	55FU 2014 0	17-9	55VA -219 1	17-5
25SA 8846 0	65-9	3960 7605 0	33-6	4960 4195 0	63-13	55GA 3222 0	25-8	55VA -223 0	19-7
25SF 8846 0	65-9	3960 7605 0	46-22	4960 4196 0	63-14	55GA 3231 0	27-12	55VA -225 0	19-12
26AA 5315 0	29-4	3960 7704 0	62-8	4960 7621 0	63-10	55GA 4221 0	60-9	55VA -227 0	19-8
26AA 5316 0	29-3	3960 7724 0	61-28	5000 7501 0	7-7	55GA 7503 1	32-17	55VA -255 0	22-20
26NA 7357 0	63-27	40AA 3027 0	61-23	5000 7501 0	45-30	55GA 7655 0	21-9	55VA -257 1	22-19
26NA 7383 1	63-23	40AA 3229 0	39-17	5080 5341 0	23-12	55GA 8601 0	6-6	55VA -329 0	26-1
26TA 3077 0	23-4	40AA 3229 0	42-12	50BA 4003 0	62-5	55GA 9725 0	63-25	55VA -334 0	26-2
27LA 8051 0	11-5	40AA 4716 0	49-14	50BA 4022 0	50-13	55JE 1501 0	15-17	55VA -335 0	26-3
27LA 8051 0	35-4	40AA 4716 0	55-14	50BA 4022 0	56-13	55TA 6111 0	9-1	55VA -395 1	57-17
27LA 8352 0	5-2	40AA 8501 1	6-3	5380 8826 0	65-10	55TA 6112 0	9-6	55VA -396 0	49-17
27LA 8752 0	5-24	40AA 8803 0	26-14	5400 -439 3	61-3	55TA 6113 0	9-5	55VA -396 0	55-17
27LA 8754 0	5-26	40BA 7552 0	53-24	5400 1516 2	15-20	55TA 6132 0	8-11	55VA -424 0	53-18

Parts No.	Page No.	Parts No.	Page No.	Parts No.	Page No.	Parts No.	Page No.	Parts No.	Page No.
55VA -424 0	59-18	55VA -530 0	31-2	55VA 1503 0	15-14	55VA 2509 1	22-26	55VA 3234 0	25-5
55VA -427 0	49-24	55VA -555 0	33-9	55VA 1508 0	12-1	55VA 2510 0	22-29	55VA 3246 0	25-4
55VA -427 0	55-24	55VA -562 0	34-10	55VA 1519 0	14-4	55VA 2511 0	22-27	55VA 3248 0	25-7
55VA -438 0	52-10	55VA -563 0	33-12	55VA 1524 1	16-19	55VA 2513 0	22-16	55VA 3253 0	26-16
55VA -441 0	53-11	55VA -564 0	33-14	55VA 1533 0	12-16	55VA 2514 0	22-18	55VA 4005 1	51-33
55VA -441 0	59-11	55VA -566 1	33-22	55VA 1535 0	12-18	55VA 2515 0	22-1	55VA 4005 1	57-33
55VA -444 0	50-5	55VA -574 1	32-6	55VA 1536 1	12-20	55VA 2517 0	22-22	55VA 4006 2	50-2
55VA -444 0	56-5	55VA -586 0	25-14	55VA 1543 0	13-2	55VA 2520 0	22-23	55VA 4008 0	48-19
55VA -449 0	50-20	55VA -737 0	64-3	55VA 1547 0	16-13	55VA 2521 0	22-17	55VA 4008 0	54-19
55VA -449 0	56-20	55VA -738 0	64-7	55VA 1549 0	15-4	55VA 2522 1	22-3	55VA 4009 0	48-5
55VA -450 0	51-19	55VA -802 1	65-4	55VA 1554 1	15-6	55VA 2523 0	22-31	55VA 4009 0	54-5
55VA -450 0	57-32	55VA -802 1	76-1	55VA 1554 1	51-27	55VA 2524 0	22-6	55VA 4010 0	48-13
55VA -451 0	48-4	55VA -916 0	35-3	55VA 1554 1	57-27	55VA 2526 0	22-7	55VA 4013 0	51-6
55VA -451 0	54-4	55VA -951 0	17-11	55VA 1557 0	13-10	55VA 2527 0	22-32	55VA 4013 0	57-6
55VA -454 0	53-12	55VA 1003 0	1-3	55VA 1557 0	15-21	55VA 2613 0	21-6	55VA 4016 0	51-20
55VA -454 0	59-12	55VA 1004 0	1-5	55VA 1558 0	1-9	55VA 2622 0	21-11	55VA 4016 0	57-20
55VA -455 0	52-18	55VA 1018 1	1-2	55VA 1561 0	14-7	55VA 2637 0	21-21	55VA 4019 1	50-14
55VA -455 0	58-18	55VA 1101 0	2-4	55VA 2004 1	17-12	55VA 2903 0	19-10	55VA 4019 1	56-14
55VA -457 1	51-17	55VA 1103 0	1-4	55VA 2007 1	17-18	55VA 2904 0	19-4	55VA 4022 0	51-3
55VA -460 0	52-8	55VA 1212 2	3-9	55VA 2021 0	17-16	55VA 2905 0	19-2	55VA 4023 0	51-15
55VA -460 0	58-8	55VA 1213 1	3-5	55VA 2022 0	17-6	55VA 2908 0	19-14	55VA 4023 0	57-15
55VA -463 0	50-12	55VA 1213 1	26-5	55VA 2029 0	18-5	55VA 2914 0	19-1	55VA 4026 0	51-4
55VA -463 0	51-35	55VA 1214 1	3-8	55VA 2031 0	18-6	55VA 2915 0	19-9	55VA 4026 0	57-4
55VA -463 0	61-5	55VA 1215 0	3-17	55VA 2031 0	48-18	55VA 2919 1	19-17	55VA 4031 0	50-8
55VA -463 0	62-9	55VA 1218 0	3-7	55VA 2031 0	54-18	55VA 3016 0	23-3	55VA 4031 0	56-8
55VA -464 0	51-7	55VA 1225 0	3-1	55VA 2033 0	18-4	55VA 3024 0	23-16	55VA 4034 0	51-37
55VA -464 0	62-3	55VA 1226 0	3-6	55VA 2034 0	18-9	55VA 3097 0	23-15	55VA 4036 1	52-2
55VA -465 0	49-11	55VA 1227 0	3-18	55VA 2039 0	18-8	55VA 3101 0	24-1	55VA 4037 0	52-12
55VA -469 0	53-17	55VA 1228 0	3-2	55VA 2043 1	17-3	55VA 3102 0	24-2	55VA 4039 0	52-9
55VA -469 0	59-20	55VA 1229 1	3-22	55VA 2052 0	18-3	55VA 3103 0	24-3	55VA 4039 0	58-9
55VA -478 0	58-10	55VA 1232 0	3-19	55VA 2054 0	18-2	55VA 3108 0	24-5	55VA 4040 0	52-6
55VA -483 0	56-12	55VA 1238 0	3-27	55VA 2059 0	19-21	55VA 3110 0	24-4	55VA 4040 0	58-6
55VA -483 0	57-35	55VA 1245 0	4-11	55VA 2064 0	18-7	55VA 3204 0	25-12	55VA 4041 1	50-1
55VA -484 0	57-7	55VA 1246 0	3-23	55VA 2068 0	19-3	55VA 3208 0	26-8	55VA 4042 0	52-22
55VA -485 0	55-11	55VA 1247 0	48-12	55VA 2069 0	17-17	55VA 3210 0	26-4	55VA 4042 0	58-22
55VA -497 0	47-4	55VA 1247 0	54-12	55VA 2086 0	17-4	55VA 3212 0	25-6	55VA 4044 0	52-20
55VA -510 0	62-4	55VA 1247 0	65-5	55VA 2501 1	22-10	55VA 3213 0	25-2	55VA 4044 0	58-20
55VA -513 0	62-16	55VA 1254 1	51-8	55VA 2502 0	22-25	55VA 3215 0	26-15	55VA 4045 0	52-3
55VA -517 0	62-13	55VA 1254 1	57-8	55VA 2506 0	22-11	55VA 3216 0	25-10	55VA 4045 0	58-13
55VA -524 3	31-9	55VA 1275 0	1-14	55VA 2507 0	22-14	55VA 3217 1	25-11	55VA 4047 1	53-1

Parts No.	Page No.	Parts No.	Page No.	Parts No.	Page No.	Parts No.	Page No.	Parts No.	Page No.
55VA 4047 1	59-1	55VA 4137 1	58-12	55VA 4234 0	49-2	55VA 4422 0	46-12	55VA 4690 0	38-5
55VA 4054 0	49-15	55VA 4141 1	56-1	55VA 4234 0	55-2	55VA 4423 0	46-11	55VA 4691 0	38-3
55VA 4054 0	55-15	55VA 4156 0	59-5	55VA 4235 1	51-36	55VA 4504 0	44-4	55VA 4695 0	38-4
55VA 4055 1	53-8	55VA 4157 0	59-4	55VA 4235 1	57-9	55VA 4505 0	44-20	55VA 4703 1	37-7
55VA 4055 1	59-8	55VA 4158 0	59-7	55VA 4241 0	48-1	55VA 4507 0	44-15	55VA 4704 2	41-2
55VA 4056 0	53-5	55VA 4159 0	59-6	55VA 4241 0	54-1	55VA 4512 0	44-13	55VA 4705 2	40-6
55VA 4057 0	53-4	55VA 4202 1	48-16	55VA 4242 0	51-16	55VA 4513 0	44-5	55VA 4706 2	41-5
55VA 4058 0	53-7	55VA 4202 1	54-16	55VA 4242 0	57-16	55VA 4603 0	39-28	55VA 4707 1	41-8
55VA 4059 0	53-6	55VA 4203 1	48-11	55VA 4303 0	60-17	55VA 4605 1	39-13	55VA 4708 2	40-14
55VA 4060 0	53-25	55VA 4203 1	54-11	55VA 4304 1	61-11	55VA 4607 0	39-34	55VA 4709 1	40-10
55VA 4060 0	59-22	55VA 4204 0	1-18	55VA 4306 1	61-18	55VA 4608 0	39-33	55VA 4710 2	43-1
55VA 4061 0	53-3	55VA 4205 0	51-31	55VA 4307 0	62-12	55VA 4615 0	39-16	55VA 4711 1	41-4
55VA 4061 0	59-3	55VA 4205 0	57-31	55VA 4309 0	61-14	55VA 4616 0	39-7	55VA 4712 2	44-3
55VA 4063 0	53-16	55VA 4206 1	50-6	55VA 4310 0	61-12	55VA 4619 0	39-27	55VA 4713 0	41-14
55VA 4063 0	59-16	55VA 4206 1	56-6	55VA 4311 0	60-21	55VA 4622 0	37-15	55VA 4718 0	43-25
55VA 4067 0	48-23	55VA 4207 0	48-14	55VA 4327 0	61-10	55VA 4622 0	39-20	55VA 4719 0	43-24
55VA 4067 0	54-23	55VA 4207 0	54-14	55VA 4328 0	60-22	55VA 4623 1	39-15	55VA 4720 0	35-5
55VA 4074 0	49-27	55VA 4211 1	52-13	55VA 4332 0	62-10	55VA 4632 1	45-23	55VA 4721 0	35-9
55VA 4074 0	55-27	55VA 4211 1	58-2	55VA 4333 0	61-17	55VA 4634 1	43-10	55VA 4725 0	38-9
55VA 4075 0	49-25	55VA 4212 0	39-23	55VA 4334 0	61-4	55VA 4636 0	45-29	55VA 4730 0	42-26
55VA 4075 0	55-25	55VA 4212 0	45-14	55VA 4335 0	61-19	55VA 4643 0	44-24	55VA 4731 0	42-27
55VA 4081 0	49-22	55VA 4212 0	47-19	55VA 4358 0	60-19	55VA 4644 0	44-26	55VA 4732 0	42-30
55VA 4081 0	55-22	55VA 4212 0	51-30	55VA 4359 1	60-14	55VA 4645 1	39-4	55VA 4735 0	35-13
55VA 4082 0	49-4	55VA 4212 0	52-15	55VA 4360 0	60-11	55VA 4645 1	40-15	55VA 4736 0	37-6
55VA 4082 0	55-4	55VA 4212 0	57-30	55VA 4362 0	60-12	55VA 4649 0	39-12	55VA 4737 1	37-3
55VA 4083 0	53-9	55VA 4212 0	58-15	55VA 4363 0	62-22	55VA 4649 0	40-7	55VA 4739 0	37-4
55VA 4083 0	59-9	55VA 4222 0	52-5	55VA 4364 0	60-16	55VA 4649 0	41-1	55VA 4745 0	39-18
55VA 4091 0	49-5	55VA 4222 0	58-5	55VA 4404 3	47-7	55VA 4649 0	47-13	55VA 4750 2	42-13
55VA 4091 0	55-5	55VA 4224 0	48-21	55VA 4405 2	47-3	55VA 4649 0	51-34	55VA 4753 1	42-3
55VA 4093 0	53-13	55VA 4224 0	54-21	55VA 4406 1	46-5	55VA 4649 0	57-34	55VA 4754 0	42-8
55VA 4093 0	59-13	55VA 4225 0	50-3	55VA 4407 2	46-3	55VA 4651 1	45-13	55VA 4756 0	42-22
55VA 4097 0	53-20	55VA 4225 0	56-3	55VA 4408 0	46-4	55VA 4653 0	39-6	55VA 4757 0	42-5
55VA 4097 0	59-26	55VA 4227 1	48-17	55VA 4409 0	47-5	55VA 4653 0	40-2	55VA 4760 0	42-18
55VA 4099 1	51-14	55VA 4227 1	54-17	55VA 4410 0	47-1	55VA 4654 0	45-16	55VA 4761 1	42-6
55VA 4099 1	57-14	55VA 4228 0	48-8	55VA 4412 0	46-24	55VA 4671 1	44-23	55VA 4762 1	42-20
55VA 4106 2	56-2	55VA 4228 0	54-8	55VA 4413 0	46-18	55VA 4672 1	44-27	55VA 4763 0	42-17
55VA 4110 0	54-13	55VA 4229 1	52-4	55VA 4414 0	46-7	55VA 4674 1	44-25	55VA 4766 0	42-14
55VA 4122 0	57-3	55VA 4229 1	58-4	55VA 4415 0	46-10	55VA 4685 0	43-13	55VA 4771 0	38-12
55VA 4134 0	57-37	55VA 4230 0	48-22	55VA 4417 0	47-12	55VA 4688 0	39-5	55VA 4772 1	35-14
55VA 4136 2	58-3	55VA 4230 0	54-22	55VA 4420 1	46-25	55VA 4689 0	39-11	55VA 4773 0	35-16

Parts No.	Page No.	Parts No.	Page No.	Parts No.	Page No.	Parts No.	Page No.	Parts No.	Page No.
55VA 4775 0	37-11	55VA 5311 0	29-18	55VA 5383 0	30-11	55VA 7006 0	6-1	55VA 7734 0	23-10
55VA 4776 2	38-11	55VA 5312 1	30-3	55VA 5384 0	31-16	55VA 7010 0	6-5	55VA 7735 0	23-8
55VA 4777 0	40-19	55VA 5313 1	30-5	55VA 5385 0	29-22	55VA 7014 0	6-11	55VA 7740 0	21-29
55VA 4780 0	37-8	55VA 5314 0	29-27	55VA 5388 0	29-28	55VA 7307 1	2-6	55VA 7741 0	21-24
55VA 4783 0	45-19	55VA 5315 0	28-16	55VA 5390 0	29-8	55VA 7309 0	63-6	55VA 7742 0	36-32
55VA 4784 0	43-21	55VA 5316 0	28-7	55VA 5391 0	29-7	55VA 7311 0	63-2	55VA 7743 0	36-31
55VA 4785 0	43-18	55VA 5317 0	28-9	55VA 5393 2	30-1	55VA 7316 0	64-1	55VA 7747 0	60-13
55VA 4788 0	37-5	55VA 5318 0	28-15	55VA 5394 0	31-25	55VA 7317 0	64-2	55VA 7752 0	44-16
55VA 4792 0	42-7	55VA 5319 2	28-17	55VA 5395 1	31-22	55VA 7331 0	64-6	55VA 7756 0	19-20
55VA 4793 0	38-14	55VA 5320 2	28-5	55VA 5396 1	31-24	55VA 7340 0	63-4	55VA 7757 0	19-24
55VA 4795 0	38-8	55VA 5321 0	30-14	55VA 5397 0	30-6	55VA 7502 0	32-19	55VA 7758 0	20-6
55VA 4796 0	40-13	55VA 5323 0	28-11	55VA 5397 0	31-20	55VA 7554 0	51-28	55VA 7760 0	42-16
55VA 4797 0	37-13	55VA 5327 0	30-17	55VA 5398 0	31-28	55VA 7554 0	57-28	55VA 7769 0	43-9
55VA 4798 0	38-6	55VA 5329 0	31-23	55VA 5507 0	33-26	55VA 7555 0	45-9	55VA 7770 0	45-26
55VA 4799 0	37-1	55VA 5330 0	31-19	55VA 5513 0	32-2	55VA 7602 0	31-27	55VA 7771 0	44-2
55VA 4804 0	39-19	55VA 5334 1	31-29	55VA 5516 0	33-5	55VA 7602 0	39-25	55VA 7772 0	44-18
55VA 4820 0	37-14	55VA 5336 0	29-2	55VA 5518 1	33-25	55VA 7652 1	45-20	55VA 7773 0	44-19
55VA 4850 0	45-21	55VA 5337 0	28-8	55VA 5538 0	33-10	55VA 7653 0	43-19	55VA 7774 0	61-16
55VA 4903 0	36-28	55VA 5338 0	30-10	55VA 5540 0	32-12	55VA 7662 0	16-10	55VA 7779 0	43-4
55VA 4905 0	35-6	55VA 5340 1	29-12	55VA 5543 0	34-7	55VA 7670 0	7-12	55VA 7780 1	30-23
55VA 4907 0	36-19	55VA 5341 0	29-9	55VA 5544 0	34-5	55VA 7671 0	7-8	55VA 7781 0	30-27
55VA 4908 0	36-21	55VA 5342 0	29-15	55VA 5545 0	34-3	55VA 7703 0	12-2	55VA 7782 0	30-28
55VA 4909 0	36-14	55VA 5343 0	29-14	55VA 5546 0	34-8	55VA 7713 0	16-14	55VA 7785 0	31-8
55VA 4913 0	36-20	55VA 5344 0	28-10	55VA 5547 0	33-7	55VA 7715 0	61-24	55VA 7786 1	31-3
55VA 4914 0	36-29	55VA 5345 0	28-18	55VA 5548 0	33-11	55VA 7716 0	12-14	55VA 7787 0	30-16
55VA 4915 0	35-7	55VA 5346 0	30-15	55VA 5549 0	33-1	55VA 7717 0	12-3	55VA 7789 0	27-5
55VA 4916 0	36-26	55VA 5347 2	29-29	55VA 5550 1	34-1	55VA 7718 1	12-5	55VA 7791 0	26-11
55VA 4917 0	36-27	55VA 5361 1	29-11	55VA 5567 0	32-5	55VA 7719 0	12-10	55VA 7792 0	26-10
55VA 4918 0	36-22	55VA 5364 1	35-22	55VA 5568 0	32-20	55VA 7719 0	47-18	55VA 7793 1	26-12
55VA 4924 0	36-7	55VA 5365 0	30-30	55VA 5581 0	33-23	55VA 7720 0	13-5	55VA 7794 0	27-14
55VA 4925 0	36-4	55VA 5366 0	29-19	55VA 5582 0	33-24	55VA 7722 0	13-4	55VA 7795 0	27-17
55VA 4926 0	36-6	55VA 5367 1	29-20	55VA 5583 0	33-3	55VA 7723 0	22-4	55VA 7796 0	27-13
55VA 4941 0	36-3	55VA 5368 0	29-21	55VA 5701 0	20-9	55VA 7724 0	22-5	55VA 7797 0	27-10
55VA 4942 0	35-8	55VA 5372 1	29-25	55VA 5703 0	20-13	55VA 7726 0	33-4	55VA 7798 0	27-15
55VA 4944 0	35-20	55VA 5373 0	29-24	55VA 5704 0	20-11	55VA 7727 0	32-10	55VA 7799 0	27-11
55VA 5302 2	31-26	55VA 5374 2	29-23	55VA 5707 0	20-4	55VA 7729 0	20-1	55VA 7801 0	16-15
55VA 5307 0	29-6	55VA 5375 0	29-1	55VA 6202 0	7-11	55VA 7730 0	23-14	55VA 7802 0	16-16
55VA 5308 0	30-25	55VA 5377 0	30-4	55VA 6654 0	11-7	55VA 7731 0	23-18	55VA 7804 0	45-24
55VA 5309 0	30-13	55VA 5379 1	37-12	55VA 6657 0	18-12	55VA 7732 0	23-11	55VA 7805 0	43-3
55VA 5310 0	31-15	55VA 5380 1	31-4	55VA 7003 2	6-9	55VA 7733 0	23-17	55VA 7806 0	43-22

Parts No.	Page No.	Parts No.	Page No.	Parts No.	Page No.	Parts No.	Page No.	Parts No.	Page No.
55VA 7807 0	43-8	55VA 9006 0	76-4	56AA 1701 0	14-5	56AA 1750 0	45-22	56AA 8552 0	44-21
55VA 7811 0	7-9	55VA 9007 0	31-17	56AA 1702 0	21-25	56AA 1751 0	51-11	56AA 8552 0	46-1
55VA 7901 0	50-9	55VA 9007 0	76-3	56AA 1707 1	36-23	56AA 1751 0	57-11	56AA 8552 0	52-17
55VA 7901 0	56-9	55VA 9038 0	76-6	56AA 1708 0	16-23	56AA 1752 0	19-11	56AA 8552 0	58-17
55VA 7903 0	50-17	55VA 9043 0	22-21	56AA 1709 0	15-8	56AA 1752 0	20-2	56AA 8552 0	60-10
55VA 7903 0	56-17	55VA 9043 0	77-1	56AA 1709 0	51-26	56AA 1752 0	53-22	56AA 8553 0	8-9
55VA 7903 0	61-26	55VA 9045 0	76-5	56AA 1709 0	57-26	56AA 1752 0	59-19	56AF 8452 0	65-7
55VA 7904 0	50-7	55VA 9069 0	77-2	56AA 1714 0	21-5	56AA 1753 0	43-6	56AF 8454 0	65-2
55VA 7905 0	56-7	55VA 9076 0	77-3	56AA 1714 0	22-28	56AA 1753 0	46-15	56GA -070 2	36-24
55VA 7909 0	53-23	55VA 9079 0	77-8	56AA 1731 0	50-19	56AA 1753 0	62-7	56GA -073 0	36-34
55VA 7909 0	59-23	55VA 9080 0	77-5	56AA 1731 0	56-19	56AA 1758 0	21-17	56GA -154 0	15-12
55VA 7912 0	49-13	55VA 9084 0	3-29	56AA 1731 0	61-9	56AA 1770 0	36-35	56GA -179 0	16-7
55VA 7912 0	55-13	55VA 9084 0	77-9	56AA 1732 0	13-12	56AA 1776 0	51-13	56GA -209 0	17-1
55VA 7913 0	59-14	55VA 9086 0	77-6	56AA 1732 0	27-3	56AA 1776 0	57-13	56GA -276 1	21-12
55VA 7914 0	50-11	55VA 9090 0	77-12	56AA 1732 0	61-8	56AA 1783 0	21-30	56GA -277 1	21-13
55VA 7914 0	56-11	55VA JG01 1	81-1	56AA 1733 0	16-8	56AA 2515 0	21-8	56GA -278 1	21-19
55VA 7915 0	49-23	55VA JG02 1	81-2	56AA 1735 0	36-16	56AA 2515 0	22-34	56GA -284 1	21-20
55VA 7915 0	55-23	55VA JG03 1	81-3	56AA 1736 0	37-10	56AA 6118 0	9-2	56GA -301 0	23-2
55VA 7920 0	32-18	55VA JG04 1	81-4	56AA 1739 0	17-10	56AA 6129 0	7-1	56GA -445 0	51-24
55VA 7921 0	32-15	55VB 8302 2	30-20	56AA 1746 0	12-21	56AA 6129 0	10-1	56GA -445 0	57-36
55VA 7922 0	32-3	55VB 8303 3	30-21	56AA 1746 0	16-30	56AA 6133 0	8-1	56GA -512 0	61-6
55VA 7923 0	32-21	55VB 8304 2	29-5	56AA 1746 0	36-12	56AA 6157 0	7-5	56GA -547 0	29-32
55VA 7924 0	33-8	55VB 9006 0	29-30	56AA 1746 0	61-15	56AA 6158 0	8-12	56GA -561 0	34-6
55VA 7930 0	27-18	55VB 9006 0	76-2	56AA 1747 0	12-15	56AA 8011 2	12-13	56GA -908 0	64-10
55VA 8002 1	15-2	55VE 3208 0	26-8	56AA 1747 0	23-13	56AA 8011 2	45-4	56GA -909 0	7-14
55VA 8012 1	7-13	55VF 8302 1	30-20	56AA 1747 0	27-4	56AA 8054 0	11-6	56GA 1209 0	3-21
55VA 8013 0	33-2	55VF 8303 2	30-21	56AA 1747 0	38-1	56AA 8054 0	63-21	56GA 2511 0	22-33
55VA 8201 0	39-24	55VF 8304 1	29-5	56AA 1747 0	43-20	56AA 8055 0	8-8	56GA 2608 0	21-2
55VA 8201 0	45-15	55WA 6115 0	9-12	56AA 1747 0	44-6	56AA 8055 0	11-2	56GA 2609 0	21-23
55VA 8302 1	30-20	56AA -149 0	2-3	56AA 1747 0	62-14	56AA 8452 0	65-7	56GA 2610 0	21-28
55VA 8303 2	30-21	56AA -149 0	5-27	56AA 1748 0	12-4	56AA 8551 0	6-10	56GA 2617 0	21-16
55VA 8308 2	36-10	56AA -149 0	6-8	56AA 1748 0	15-22	56AA 8551 0	7-6	56GA 2618 0	21-7
55VA 8453 0	1-17	56AA -149 0	11-8	56AA 1748 0	16-29	56AA 8551 0	36-1	56GA 2619 0	21-18
55VA 8552 0	30-9	56AA -149 0	63-22	56AA 1748 0	23-7	56AA 8551 0	40-1	56GA 2620 0	21-27
55VA 8804 1	31-21	56AA -614 1	9-7	56AA 1748 0	47-2	56AA 8551 0	41-10	56GA 2621 0	21-10
55VA 8805 1	29-10	56AA -614 1	10-3	56AA 1748 0	50-10	56AA 8551 0	46-6	56GA 2641 0	21-4
55VA 8806 1	29-17	56AA -617 0	8-7	56AA 1748 0	51-25	56AA 8551 0	48-2	56GA 2643 0	21-15
55VA 8841 0	65-12	56AA -618 0	8-5	56AA 1748 0	56-10	56AA 8551 0	54-2	56GA 2913 0	19-16
55VA 8908 0	63-5	56AA -710 0	49-19	56AA 1748 0	57-25	56AA 8551 0	62-18	56GA 3029 0	23-22
55VA 9006 0	29-30	56AA -710 0	55-19	56AA 1750 0	26-9	56AA 8552 0	39-21	56GA 3070 0	23-20

Parts No.	Page No.	Parts No.	Page No.	Parts No.	Page No.	Parts No.	Page No.	Parts No.	Page No.
56GA 3071 0	23-19	56GA 7702 0	15-13	56GA 9094 0	77-7	56UA 4599 1	40-8	57AA 7066 0	5-22
56GA 4020 0	51-5	56GA 7714 0	16-4	56HA -139 0	82-2	56UA 4614 0	39-35	57AA 7067 0	5-11
56GA 4020 0	57-5	56GA 7736 0	23-9	56HA 1203 1	3-20	56UA 4692 1	36-11	57AA 7068 0	5-6
56GA 4048 0	49-28	56GA 7737 0	23-6	56HA 1234 1	4-16	56UA 4798 0	43-26	57AA 8008 0	26-6
56GA 4096 0	49-20	56GA 7744 0	36-30	56HA 1252 0	3-12	56UA 4798 0	45-11	57AA 8008 0	45-27
56GA 4096 0	55-20	56GA 7777 0	45-28	56HA 1256 0	3-13	56UA 6657 0	11-4	57AF 8871 0	5-25
56GA 4148 0	55-28	56GA 7784 0	31-7	56HA 1260 0	4-29	56UA 7031 0	5-4	57GA -068 0	43-12
56GA 4226 1	49-18	56GA 7790 0	26-13	56HA 1261 0	4-28	56UA 7032 1	5-16	57GA -077 0	35-15
56GA 4226 1	55-18	56GA 7810 0	15-11	56HA 1298 0	48-6	56UA 7035 0	5-13	57GA -090 0	35-19
56GA 4411 2	47-6	56GA 7906 0	51-23	56HA 1298 0	54-6	56UA 7037 0	5-10	57GA -091 0	42-23
56GA 4427 0	46-16	56GA 7940 0	47-20	56HA 4353 1	60-20	56UA 7039 0	5-21	57GA -127 0	3-28
56GA 4506 0	44-8	56GA 8006 1	13-6	56QA 6113 0	7-16	56UA 7040 0	5-20	57GA -132 0	4-31
56GA 4509 0	44-7	56GA 8006 1	27-2	56QA 6114 0	7-15	56UA 7042 0	5-15	57GA -133 0	4-17
56GA 4675 0	39-9	56GA 8006 1	43-7	56QA 8454 0	65-2	56UA 7307 1	64-5	57GA -159 0	14-12
56GA 4744 0	39-3	56GA 8017 0	31-5	56RE 1203 0	4-6	56UA 7355 0	63-20	57GA -162 0	14-8
56GA 4744 0	40-17	56GA 8553 0	13-14	56UA -491 0	48-9	56UA 7502 0	16-27	57GA -180 0	16-17
56GA 4744 0	44-17	56GA 8553 0	40-12	56UA -491 0	54-9	56UA 7503 0	52-16	57GA -200 1	20-12
56GA 4744 0	47-17	56GA 8553 0	41-6	56UA -558 0	32-11	56UA 7503 0	58-16	57GA -216 0	19-13
56GA 4749 0	40-5	56GA 8553 0	45-12	56UA -559 0	32-7	56UA 7505 0	45-1	57GA -217 0	17-2
56GA 4749 0	41-13	56GA 9012 0	1-1	56UA -633 0	8-2	56UA 7653 0	45-2	57GA -250 0	22-13
56GA 4749 0	46-26	56GA 9012 0	78-5	56UA -635 0	8-6	56UA 7708 0	14-9	57GA -270 0	21-22
56GA 4782 0	40-3	56GA 9017 0	79-4	56UA -920 0	63-28	56UA 7729 0	19-18	57GA -275 0	21-14
56GA 4782 0	41-11	56GA 9023 0	79-6	56UA 1051 0	1-6	56UA 7730 0	19-19	57GA -300 0	23-1
56GA 4782 0	46-20	56GA 9025 1	79-7	56UA 1240 1	4-10	56UA 7783 0	30-24	57GA -320 0	25-1
56GA 4902 1	36-25	56GA 9030 0	29-31	56UA 1573 0	14-10	56UA 7805 0	45-17	57GA -360 0	39-1
56GA 4923 0	36-5	56GA 9030 0	78-4	56UA 2315 0	20-14	56UA 8052 0	2-9	57GA -365 0	39-10
56GA 4931 0	36-33	56GA 9034 0	78-2	56UA 2504 0	22-12	56UA 8053 0	1-10	57GA -366 0	39-8
56GA 5303 0	29-13	56GA 9035 0	79-2	56UA 2505 0	22-30	56UA 8053 0	3-30	57GA -366 0	47-22
56GA 5332 0	29-33	56GA 9036 0	79-3	56UA 2618 0	21-3	56UA 8301 0	9-9	57GA -382 0	60-4
56GA 5354 1	31-6	56GA 9060 0	78-1	56UA 4060 0	51-32	56UA 8303 0	30-21	57GA -520 0	28-1
56GA 5531 0	32-13	56GA 9064 0	76-8	56UA 4060 0	57-21	56UA 8351 0	9-4	57GA -528 0	28-12
56GA 7343 0	13-13	56GA 9065 0	76-9	56UA 4060 0	62-11	56UA 8451 0	65-1	57GA -537 0	28-3
56GA 7343 0	27-16	56GA 9066 0	77-10	56UA 4068 0	49-12	56UA 9704 0	3-33	57GA -540 0	28-2
56GA 7343 0	43-23	56GA 9067 0	76-7	56UA 4068 0	55-12	56UA 9730 0	11-3	57GA -550 0	32-1
56GA 7601 0	39-2	56GA 9068 0	79-5	56UA 4069 0	51-9	56UA 9792 0	21-1	57GA -568 0	34-9
56GA 7603 0	39-29	56GA 9070 0	79-8	56UA 4069 0	57-38	57AA 1252 0	4-5	57GA -579 0	34-11
56GA 7603 0	40-18	56GA 9071 0	78-3	56UA 4576 1	42-1	57AA 1254 0	82-1	57GA -585 0	25-15
56GA 7603 0	44-29	56GA 9088 0	77-11	56UA 4583 0	41-7	57AA 1280 0	4-1	57GA -630 0	8-10
56GA 7603 0	47-15	56GA 9089 0	77-13	56UA 4584 0	40-11	57AA 7062 0	5-19	57GA -650 0	11-1
56GA 7660 0	15-10	56GA 9093 0	77-4	56UA 4597 0	38-15	57AA 7065 0	5-5	57GA -700 0	6-12

Parts No.	Page No.	Parts No.	Page No.	Parts No.	Page No.	Parts No.	Page No.	Parts No.	Page No.
57GA -733 0	65-6	57GA 1270 0	82-3	57GA 7007 0	5-28	57GA 9016 0	16-6	57GA 9722 0	3-25
57GA -741 0	63-31	57GA 1567 0	2-13	57GA 7010 0	5-29	57GA 9016 0	67-7	57GA 9723 0	3-26
57GA -901 0	63-18	57GA 2016 0	18-11	57GA 7011 0	6-4	57GA 9018 0	68-1	57GA 9724 0	49-26
57GA -902 0	64-11	57GA 2017 0	18-10	57GA 7014 0	5-30	57GA 9019 0	2-10	57GA 9724 0	55-26
57GA -903 0	5-14	57GA 2071 0	20-15	57GA 7021 0	5-9	57GA 9019 0	66-6	57GA 9725 0	48-10
57GA -904 0	5-23	57GA 2508 0	22-9	57GA 7022 0	5-8	57GA 9020 0	74-1	57GA 9725 0	54-10
57GA -907 0	35-12	57GA 2916 0	19-15	57GA 7023 0	5-7	57GA 9021 0	74-2	57GA 9726 0	51-40
57GA -PM5 0	82-6	57GA 3214 0	25-3	57GA 7033 0	5-12	57GA 9022 0	74-3	57GA 9726 0	57-40
57GA 1030 0	2-7	57GA 4351 0	60-6	57GA 7315 0	63-30	57GA 9023 0	66-7	57GA 9727 0	51-39
57GA 1128 0	2-2	57GA 4352 0	60-18	57GA 7316 0	63-29	57GA 9024 0	66-8	57GA 9727 0	57-39
57GA 1129 0	1-11	57GA 4354 0	60-3	57GA 7321 0	64-8	57GA 9025 0	13-15	57GA 9728 0	60-23
57GA 1202 0	3-4	57GA 4356 0	60-1	57GA 7325 0	64-4	57GA 9025 0	79-1	57GA 9731 0	39-32
57GA 1204 0	4-12	57GA 4357 0	60-2	57GA 7353 0	5-32	57GA 9026 0	68-3	57GA 9732 0	39-30
57GA 1205 0	4-26	57GA 4403 0	46-9	57GA 7503 0	62-20	57GA 9027 0	69-3	57GA 9733 0	39-31
57GA 1206 0	4-27	57GA 4421 0	46-14	57GA 7656 0	43-5	57GA 9028 0	66-11	57GA 9734 0	36-2
57GA 1208 0	4-18	57GA 4625 0	39-22	57GA 7707 0	14-6	57GA 9029 0	70-6	57GA 9735 0	44-12
57GA 1214 0	4-30	57GA 4625 0	45-18	57GA 7709 0	14-2	57GA 9031 0	70-4	57GA 9736 0	28-13
57GA 1220 0	3-3	57GA 4681 0	43-11	57GA 7711 0	16-1	57GA 9032 0	67-2	57GA 9737 0	42-25
57GA 1222 0	4-2	57GA 4682 0	45-10	57GA 8201 0	47-10	57GA 9037 0	70-2	57GA 9738 0	42-28
57GA 1223 0	4-20	57GA 4726 0	38-10	57GA 8201 0	51-29	57GA 9041 0	17-14	57GA 9739 0	30-29
57GA 1225 0	4-22	57GA 4727 0	38-7	57GA 8201 0	52-14	57GA 9041 0	67-1	57GA 9740 0	45-31
57GA 1226 0	4-24	57GA 4740 0	45-5	57GA 8201 0	57-29	57GA 9042 0	17-15	57GA 9741 0	38-16
57GA 1227 0	4-21	57GA 4741 0	45-7	57GA 8201 0	58-14	57GA 9042 0	70-3	57GA 9742 0	44-22
57GA 1231 0	4-23	57GA 4748 0	45-6	57GA 8304 0	29-5	57GA 9048 0	67-3	57GA 9745 0	49-29
57GA 1232 0	4-25	57GA 4755 0	42-2	57GA 8401 0	64-9	57GA 9054 0	70-5	57GA 9745 0	55-29
57GA 1233 0	4-19	57GA 4764 0	45-3	57GA 8451 0	65-1	57GA 9056 0	68-4	57GA 9746 0	25-13
57GA 1235 0	4-9	57GA 4767 0	45-8	57GA 8452 0	65-13	57GA 9058 0	67-6	57GA 9747 0	28-14
57GA 1244 0	3-14	57GA 4779 0	37-2	57GA 9001 0	72-1	57GA 9061 0	69-2	57GB -520 0	28-1
57GA 1245 0	3-16	57GA 4812 0	35-2	57GA 9002 0	66-1	57GA 9062 0	70-1	57GB -733 0	65-6
57GA 1247 0	4-3	57GA 4813 0	35-1	57GA 9003 0	63-8	57GA 9063 0	68-2	57GB 1202 0	3-4
57GA 1251 0	3-10	57GA 5304 0	30-22	57GA 9003 0	72-2	57GA 9075 0	66-9	57GB 5304 0	30-22
57GA 1254 0	3-15	57GA 5353 0	31-11	57GA 9004 0	66-2	57GA 9076 0	67-4	57GB 8452 0	65-13
57GA 1255 0	3-11	57GA 5392 0	31-1	57GA 9005 0	66-3	57GA 9077 0	67-5	57GB 9003 0	63-8
57GA 1257 0	3-31	57GA 5601 0	33-13	57GA 9008 0	66-4	57GA 9078 0	73-1	57GB 9003 0	72-2
57GA 1262 0	61-20	57GA 5702 0	20-10	57GA 9009 0	66-5	57GA 9087 0	66-10	57GE -320 0	25-1
57GA 1265 0	4-15	57GA 7001 0	5-18	57GA 9012 0	71-1	57GA 9711 0	35-11	57GE -520 0	28-1
57GA 1267 0	4-4	57GA 7002 0	6-2	57GA 9013 0	69-1	57GA 9712 0	3-32	57GE -700 0	6-12
57GA 1268 0	4-8	57GA 7003 0	5-17	57GA 9014 0	63-3	57GA 9713 0	6-7	57GE -733 0	65-6
57GA 1269 0	4-7	57GA 7005 0	5-3	57GA 9014 0	75-2	57GA 9717 0	19-5	57GE 5392 0	31-1
57GA 1270 0	4-13	57GA 7006 0	5-1	57GA 9015 0	75-1	57GA 9721 0	3-24	57GE 7005 0	5-3

Parts No.	Page No.
57GE 7006 0	5-1
57GE 9037 0	70-2
57GF -320 0	25-1
57GF -520 0	28-1
57GF -700 0	6-12
57GF -733 0	65-6
57GF 5392 0	31-1
65AA -912 0	63-19
65AA 5399 1	30-2
65AA 5399 1	44-11
65AA 8002 0	12-6
65AA 8002 0	14-11
65AA 8002 0	16-28
65AA 8603 0	5-31
7050 K002 0	81-5
SP00 -002 1	31-18
SP00 -004 1	29-16

MAIN FRAME

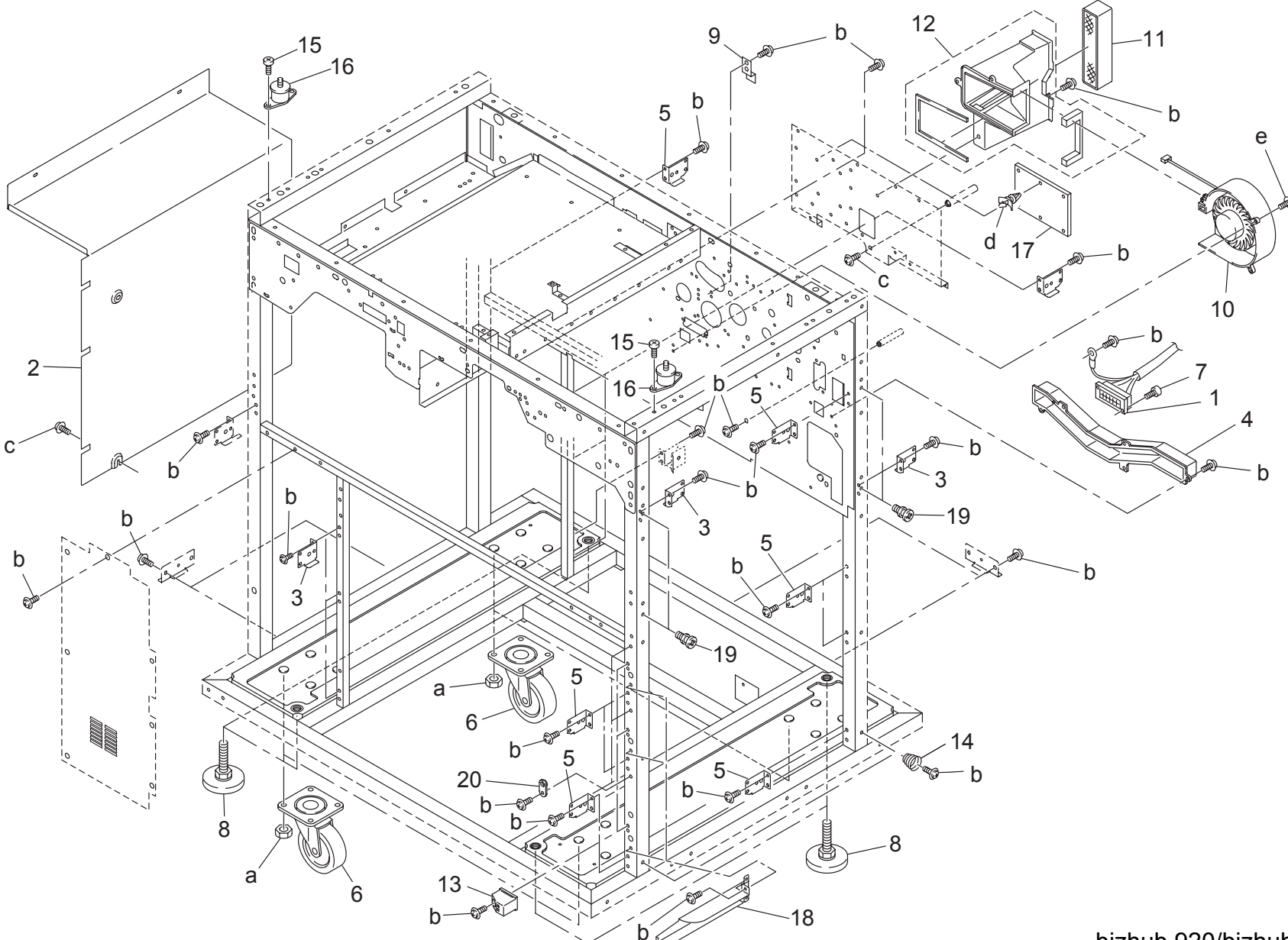

MAIN FRAME

Key	Part No.	Description	Destinations	Class	QTY	Standard parts
1	56GA 9012 0	CARRIAGE WIRING		D	1	a-00Z5 1060 1 b-00Z1 9406 1 c-00Z1 9404 1 d-00Z9 2510 6 e-00Z1 8308 1
2	55VA 1018 1	PROTECTION COVER		I	1	
3	55VA 1003 0	AUXILIARY STAY A		D	5	
4	55VA 1103 0	DEVELOPING SUCTION COVER 2		D	1	
5	55VA 1004 0	AUXILIARY STAY B		D	8	
6	56UA 1051 0	MAIN BODY SLIDE ROLLER		D	4	
7	0660 7902 0	DRAWER SCREW M3X10		C	2	
8	25AA 1009 0	MAIN FIXED STOPPER		C	4	
9	55VA 1558 0	SHAFT HOLDER HOLDING PLATE		D	3	
10	56UA 8053 0	SUCTION FAN MOTOR 2		B	1	
11	57GA 1129 0	OZONE FILTER		C	1	
12	55VA -103 0	FILTER COVER		D	1	
13	25AA 4196 3	DRIVING UP DOWN BLOCK		C	3	
14	55VA 1275 0	EARTH SPRING E		C	2	
15	3080 6136 0	STEPPED SCREW		C	4	
16	25SA 1020 0	READ SUPPORT RUBBER		D	2	
17	55VA 8453 0	NOISE FILTER 2		C	1	
18	55VA 4204 0	RELEASE PLATE		D	3	
19	25AA 4433 1	STOPPER PIN		C	4	
20	1730 3027 0	PIN HOLDER A		C	3	

MAIN FRAME

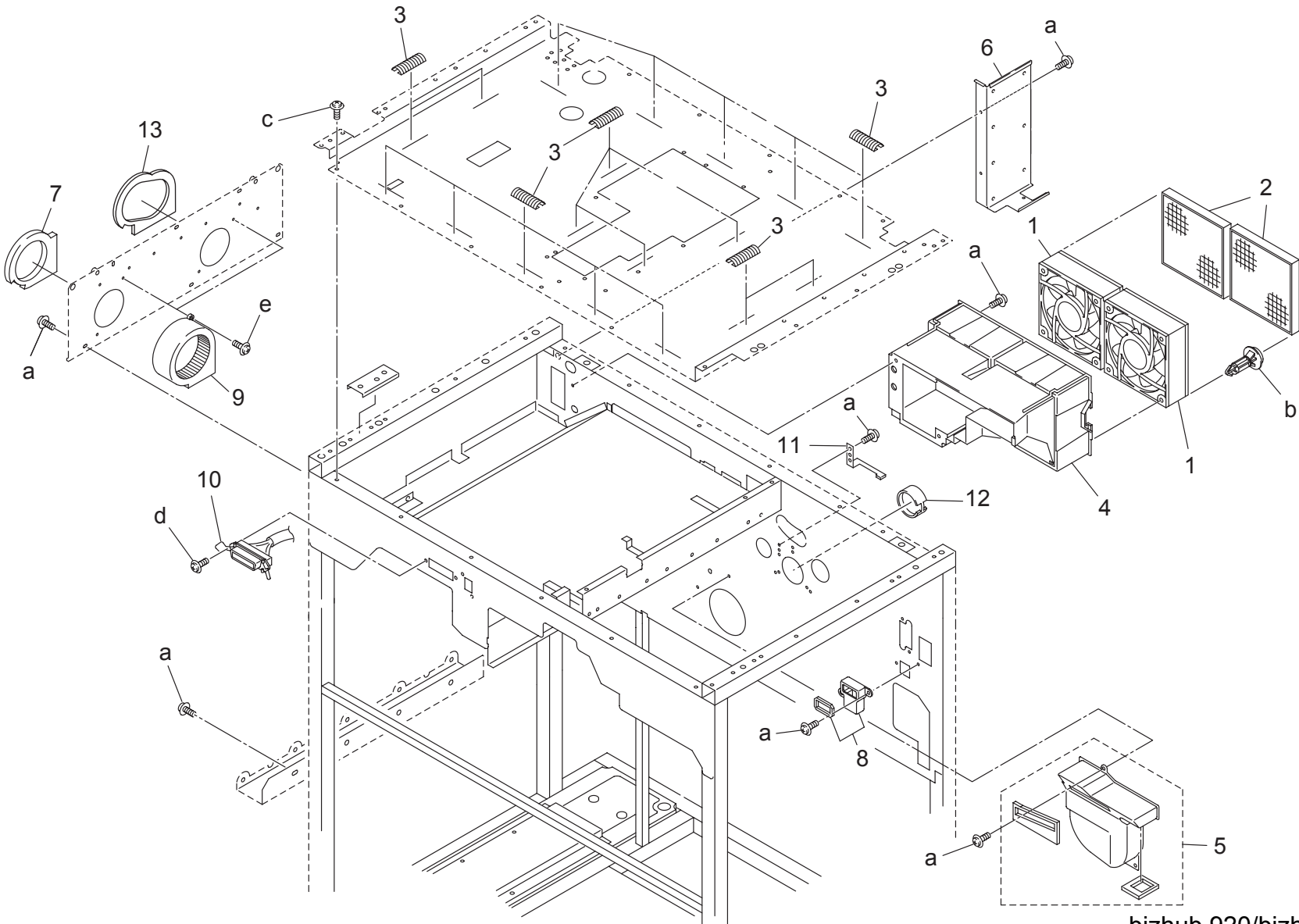

bizhub 920/bizhub PRO 920

EXTERNAL PARTS

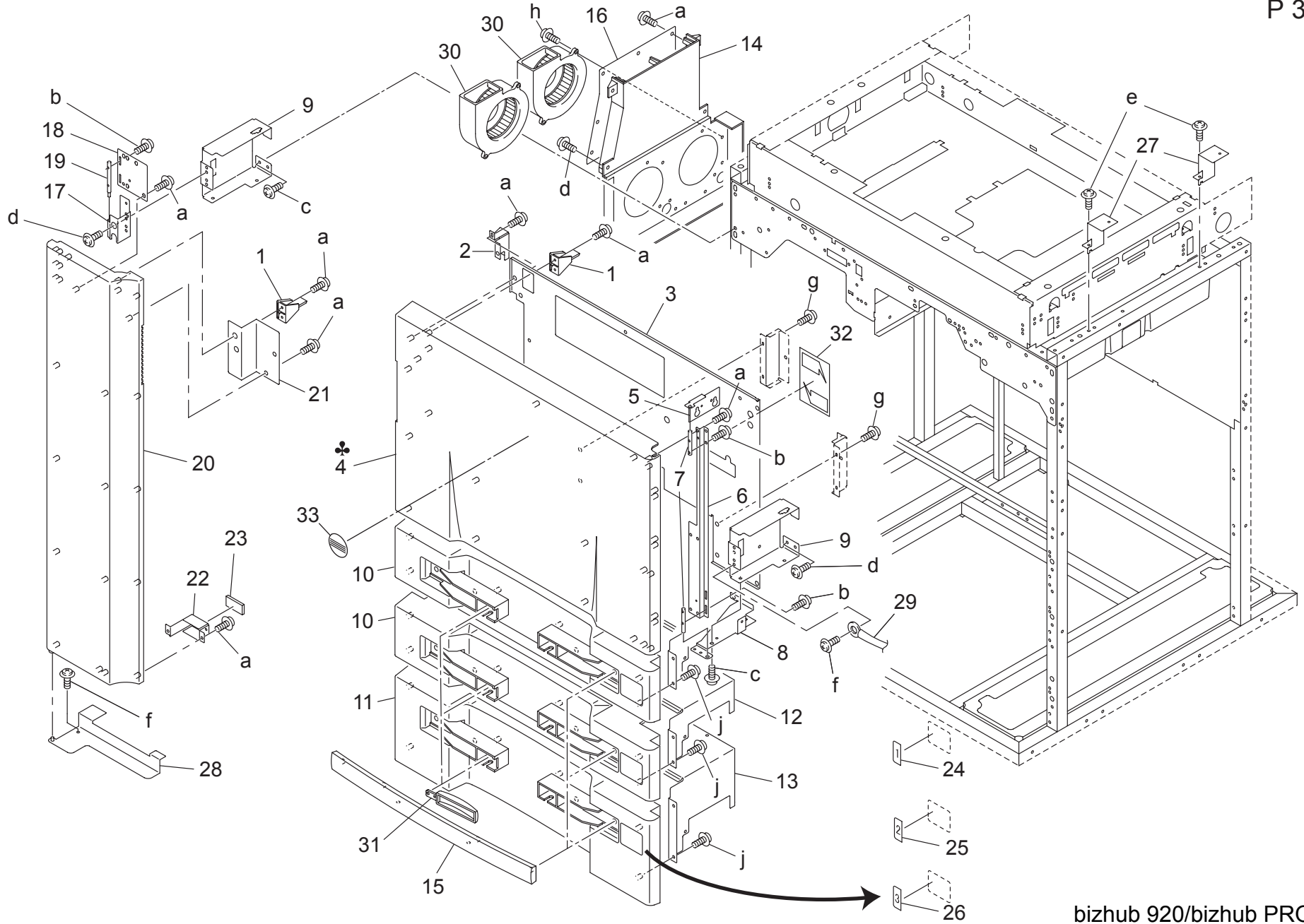

EXTERNAL PARTS

Key	Part No.	Description	Destinations	Class	QTY	Standard parts
1	55VA 1225 0	FRONT DOOR ACTUATOR		C	2	a-00Z2 5408 3
2	55VA 1228 0	MAGNET MOUNT PLATE RIGHT		D	1	b-00Z1 8306 2
3	57GA 1220 0	FRONT DOOR REINFORCE PLATE RIGHT		D	1	c-00Z1 9408 1
4	57GA 1202 0	FRONT DOOR RIGHT	A(100V)	C	1	d-00Z1 9406 1
4	57GB 1202 0	FRONT DOOR RIGHT	A(200V),B,C,G1	C	1	e-00Z1 9306 1
5	55VA 1213 1	FRONT DOOR HINGE A		C	1	f-00Z1 9406 2
6	55VA 1226 0	HINGE MOUNT PLATE RIGHT		D	1	g-00Z1 9406 3
7	55VA 1218 0	HINGE SHAFT		D	2	h-00Z1 8410 1
8	55VA 1214 1	FRONT DOOR HINGE B		C	1	j-00Z2 5408 1
9	55VA 1212 2	FRONT DOOR MOUNT PLATE		D	2	
10	57GA 1251 0	PAPER FEED COVER U		C	2	
11	57GA 1255 0	PAPER FEED COVER L		C	1	
12	56HA 1252 0	EXTERNAL AUXILIARY COVER U		D	2	
13	56HA 1256 0	EXTERNAL AUXILIARY COVER L		D	1	
14	57GA 1244 0	FAN MOUNTING DUCT		D	1	
15	57GA 1254 0	TRAY HANDLE		C	3	
16	57GA 1245 0	DUCT COVER PLATE		D	1	
17	55VA 1215 0	FRONT DOOR HINGE C		C	1	
18	55VA 1227 0	HINGE MOUNT PLATE LEFT		D	1	
19	55VA 1232 0	HINGE SHAFT C		D	1	
20	56HA 1203 1	FRONT DOOR LEFT		C	1	
21	56GA 1209 0	FRONT DOOR PRESSURE PLATE		D	1	
22	55VA 1229 1	MAGNET MOUNT PLATE LEFT		D	1	
23	55VA 1246 0	FRONT DOOR STOPPER RUBBER		D	1	
24	57GA 9721 0	PAPER FEED INDICATING LABEL 1		D	1	
25	57GA 9722 0	PAPER FEED INDICATING LABEL 2		D	1	
26	57GA 9723 0	PAPER FEED INDICATING LABEL 3		D	1	
27	55VA 1238 0	EXTERNAL MOUNT PLATE		D	2	
28	57GA -127 0	FRONT DOOR HINGE LEFT ASSY		D	1	
29	55VA 9084 0	MAIN EARTH WIRE		D	1	
30	56UA 8053 0	SUCTION FAN MOTOR 2		B	2	
31	57GA 1257 0	LEVER HANDLE		C	3	
32	57GA 9712 0	TONER SUPPLY GUIDE LABEL		C	1	
33	56UA 9704 0	LABEL		D	1	

EXTERNAL PARTS

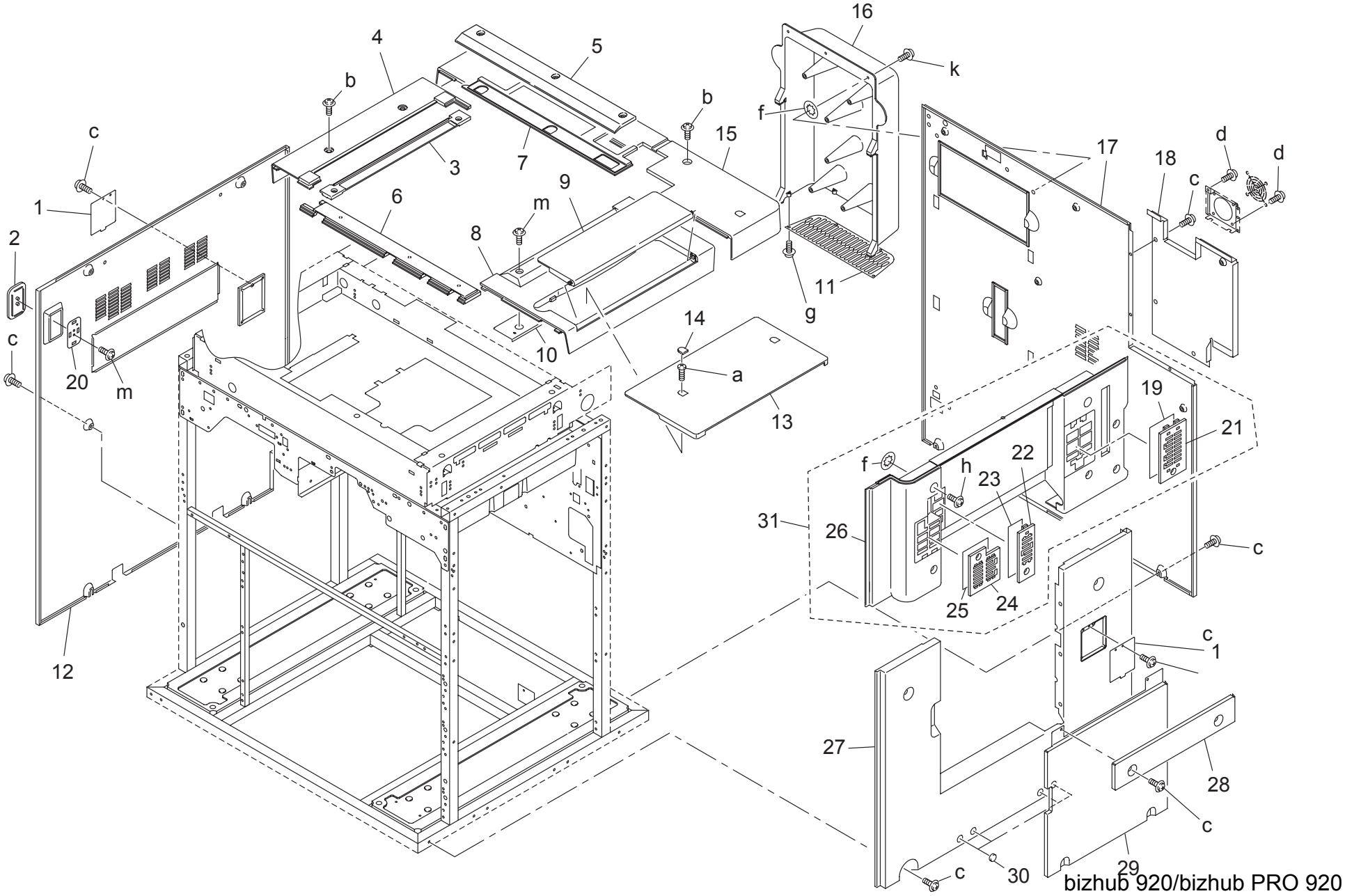

EXTERNAL PARTS

Key	Part No.	Description	Destinations	Class	QTY	Standard parts
1	57AA 1280 0	SIDE COVER	側面蓋	C	2	a-00Z1 4414 3
2	57GA 1222 0	SIDE COVER LEFT FRONT	側面カバー 左前	C	1	b-00Z1 4406 3
3	57GA 1247 0	ORIGINAL STOPPER PLATE LEFT	原稿突当て板 左	C	1	c-00Z1 4406 2
4	57GA 1267 0	READ COVER LEFT	読み取りカバー 左	D	1	d-00Z1 9306 1
5	57AA 1252 0	ORIGINAL STOPPER PLATE REAR	原稿突き当て板 奥	C	1	e-00Z1 9406 1
6	56RE 1203 0	READ COVER /FRONT	ヨミトリ カバー /マエ	C	1	f-00ZA B000 1
7	57GA 1269 0	READ COVER MIDDLE	読み取りカバー 中	D	1	g-00Z2 5308 1
8	57GA 1268 0	READ COVER RIGHT	読み取りカバー 右	D	1	h-00Z1 4410 2
9	57GA 1235 0	PAPER INSTALLING PEDESTAL	紙設置台	D	1	j-00Z6 0040 6
10	56UA 1240 1	GLASS STOPPER PLATE RIGHT	ガラス突当て板	D	1	k-00Z1 4408 2
11	55VA 1245 0	REAR SIDE PROTECT PANEL	背面保護パネル	D	1	m-00Z1 4408 3
12	57GA 1204 0	SIDE COVER LEFT	側面カバー 左	C	1	
13	57GA 1270 0	PAPER INSTALLING COVER	紙設置カバー	D	1	
14	15JN 1214 0	SCREW COVER	ネジカバー	C	2	
15	57GA 1265 0	READ COVER REAR	読み取りカバー 奥	D	1	
16	56HA 1234 1	COOLING COVER	冷却カバー	C	1	
17	57GA -133 0	REAR COVER ASSY	背面カバー部組	D	1	
18	57GA 1208 0	REAR COVER UPPER	背面カバー 上	C	1	
19	57GA 1233 0	DUST PROOF FILTER 3	防塵フィルタ 3	C	1	
20	57GA 1223 0	SIDE HOLDING PART	側面押え部材	D	1	
21	57GA 1227 0	FILTER MOUNTING PLATE 3	フィルタ取付け板 3	C	1	
22	57GA 1225 0	FILTER MOUNTING PLATE 1	フィルタ取付け板 1	C	1	
23	57GA 1231 0	DUST PROOF FILTER 1	防塵フィルタ 1	C	1	
24	57GA 1226 0	FILTER MOUNTING PLATE 2	フィルタ取付け板 2	C	1	
25	57GA 1232 0	DUST PROOF FILTER 2	防塵フィルタ 2	C	1	
26	57GA 1205 0	SIDE COVER RIGHT	側面カバー 右	C	1	
27	57GA 1206 0	SIDE COVER LOWER	側面 カバー 下	C	1	
28	56HA 1261 0	DOOR OPEN CLOSE PLATE UPPER	ドア-開閉扉 上	C	1	
29	56HA 1260 0	CONVEYANCE OPEN CLOSE COVER	搬送開閉カバー	C	1	
30	57GA 1214 0	SCREW COVER PART	ネジカバー部材	C	1	
31	57GA -132 0	SIDE COVER RIGHT ASSY	側面カバー 右部組	C	1	

OPERATION UNIT

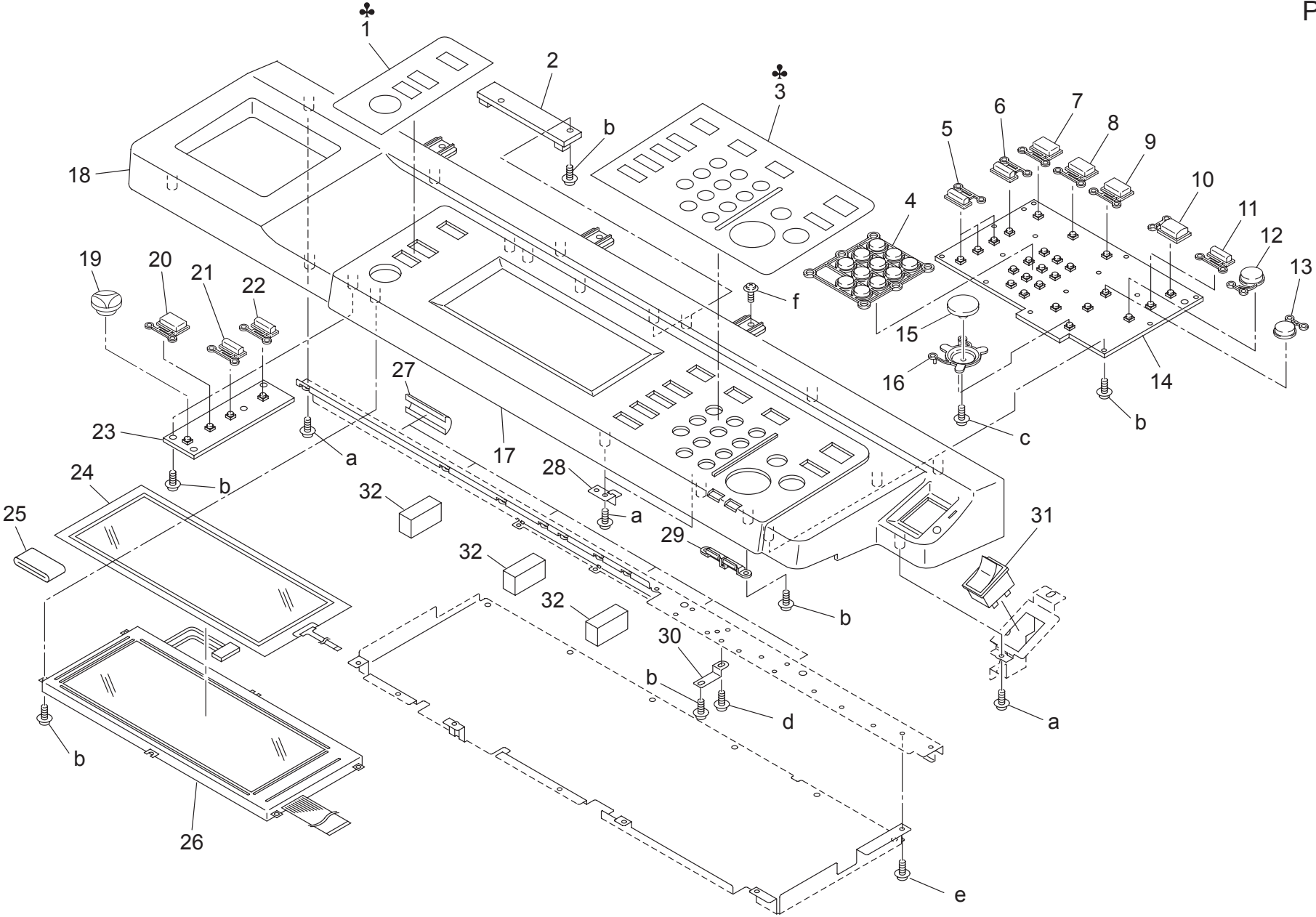

OPERATION UNIT

Key	Part No.	Description	Destinations	Class	QTY	Standard parts
1	57GA 7006 0	OPERATION UNIT SHEET LEFT	操作部シート 左	A	1	a-00Z2 5408 1 b-00Z2 5308 1 c-00Z2 5306 1 d-00Z1 9306 1 e-00Z1 9304 1 f-00Z1 9408 1
1	57GE 7006 0	OPERATION UNIT SHEET LEFT	操作部シート 左	B,G1	1	
2	27LA 8352 0	INDICATION STARTER	表示点灯器	C	1	
3	57GA 7005 0	OPERATION UNIT SHEET RIGHT	操作部シート 右	A	1	
3	57GE 7005 0	OPERATION UNIT SHEET RIGHT	操作部シート 右	B,G1	1	
4	56UA 7031 0	OPERATION UNIT BUTTON T	操作部ボタン T	C	1	
5	57AA 7065 0	OPERATION UNIT BUTTON J	操作部ボタン J	C	3	
6	57AA 7068 0	OPERATION UNIT BUTTON K	操作部ボタン K	C	1	
7	57GA 7023 0	OPERATION UNIT BUTTON 3	操作部ボタン 3	C	1	
8	57GA 7022 0	OPERATION UNIT BUTTON 2	操作部ボタン 2	C	1	
9	57GA 7021 0	OPERATION UNIT BUTTON 1	操作部ボタン 1	C	1	
10	56UA 7037 0	OPERATION UNIT BUTTON R	操作部ボタン R	C	1	
11	57AA 7067 0	OPERATION UNIT BUTTON I	操作部ボタン I	C	1	
12	57GA 7033 0	OPERATION UNIT BUTTON S	操作部ボタン S	C	1	
13	56UA 7035 0	OPERATION UNIT BUTTON P	操作部ボタン P	C	1	
14	57GA -903 0	OPERATION BOARD 1 ASSY	操作基板 1部組	I	1	
15	56UA 7042 0	OPERATION UNIT BUTTON D	操作部ボタン D	C	1	
16	56UA 7032 1	OPERATION UNIT BUTTON C	操作部ボタン C	C	1	
17	57GA 7003 0	SWITCH POSITIONING COVER	スイッチ位置決めカバー	D	1	
18	57GA 7001 0	OPERATION UNIT MAIN BODY UPPER	操作部本体 上	D	1	
19	57AA 7062 0	OPERATION UNIT BUTTON B	操作部ボタン B	C	1	
20	56UA 7040 0	OPERATION UNIT BUTTON U	操作部ボタン U	C	1	
21	56UA 7039 0	OPERATION UNIT BUTTON H	操作部ボタン H	C	1	
22	57AA 7066 0	OPERATION UNIT BUTTON E	操作部ボタン E	C	1	
23	57GA -904 0	OPERATION BOARD 2 ASSY	操作基板 2部組	I	1	
24	27LA 8752 0	TOUCH KEY BOARD	タッチキー基板	C	1	
25	57AF 8871 0	OPERATION FERRITE CORE	操作 フェライトコア	D	1	
26	27LA 8754 0	INDICATING BOARD	表示基板	C	1	
27	56AA -149 0	EARTH SPRING ASSY	アースバネ部組	C	6	
28	57GA 7007 0	OPERATION UNIT POSITIONING PLATE	操作部位置決め板	D	2	
29	57GA 7010 0	POWER SOURCE INDICATING PART	電源表示部材	C	1	
30	57GA 7014 0	OPERATION UNIT EARTH PLATE	操作部アース板	D	1	
31	65AA 8603 0	POWER SOURCE SWITCH	電源スイッチ	C	1	
32	57GA 7353 0	EARTH CUSHION 3	アースクッション 3	D	3	

OPERATION UNIT

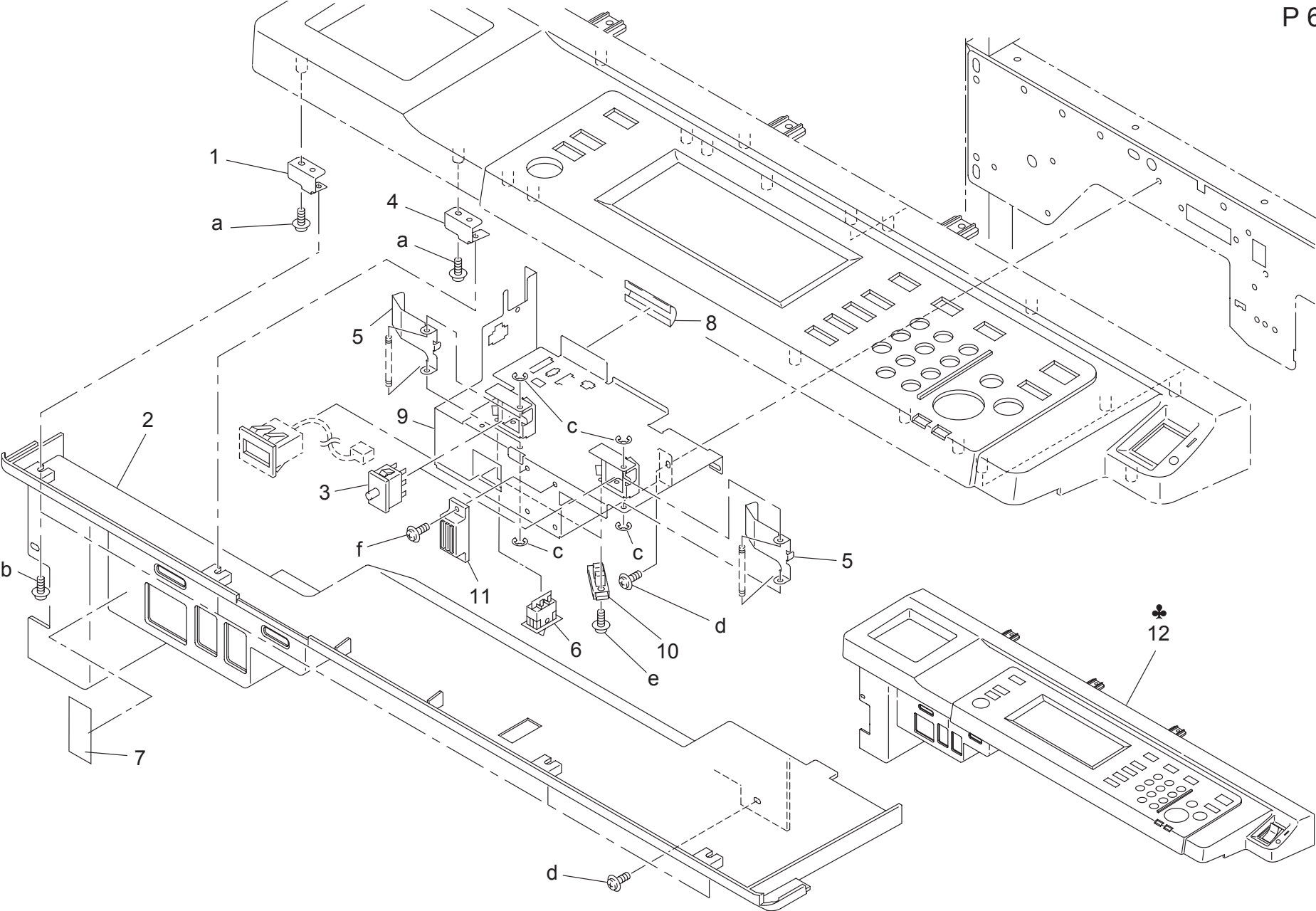

OPTICS UNIT

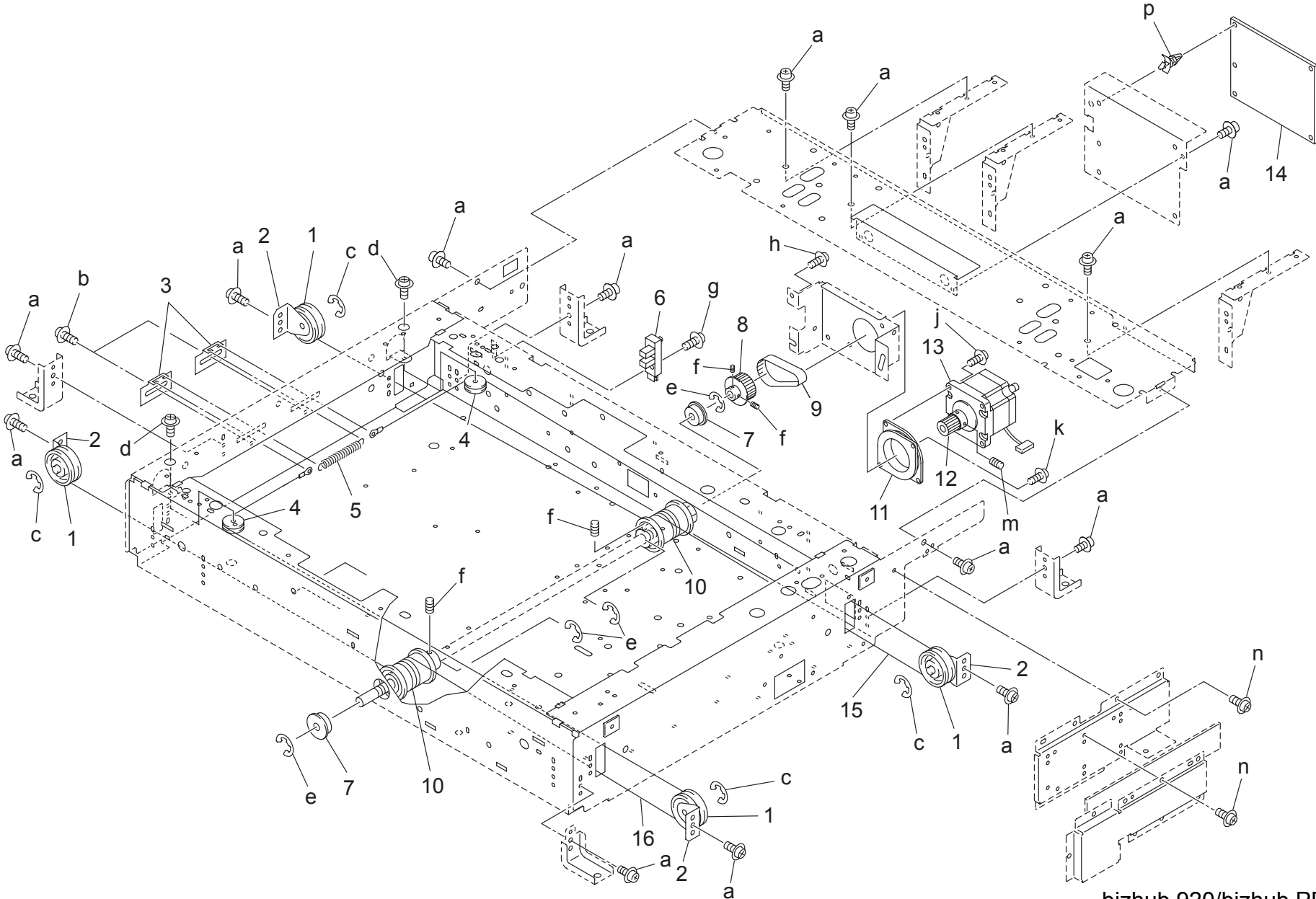

OPTICS UNIT

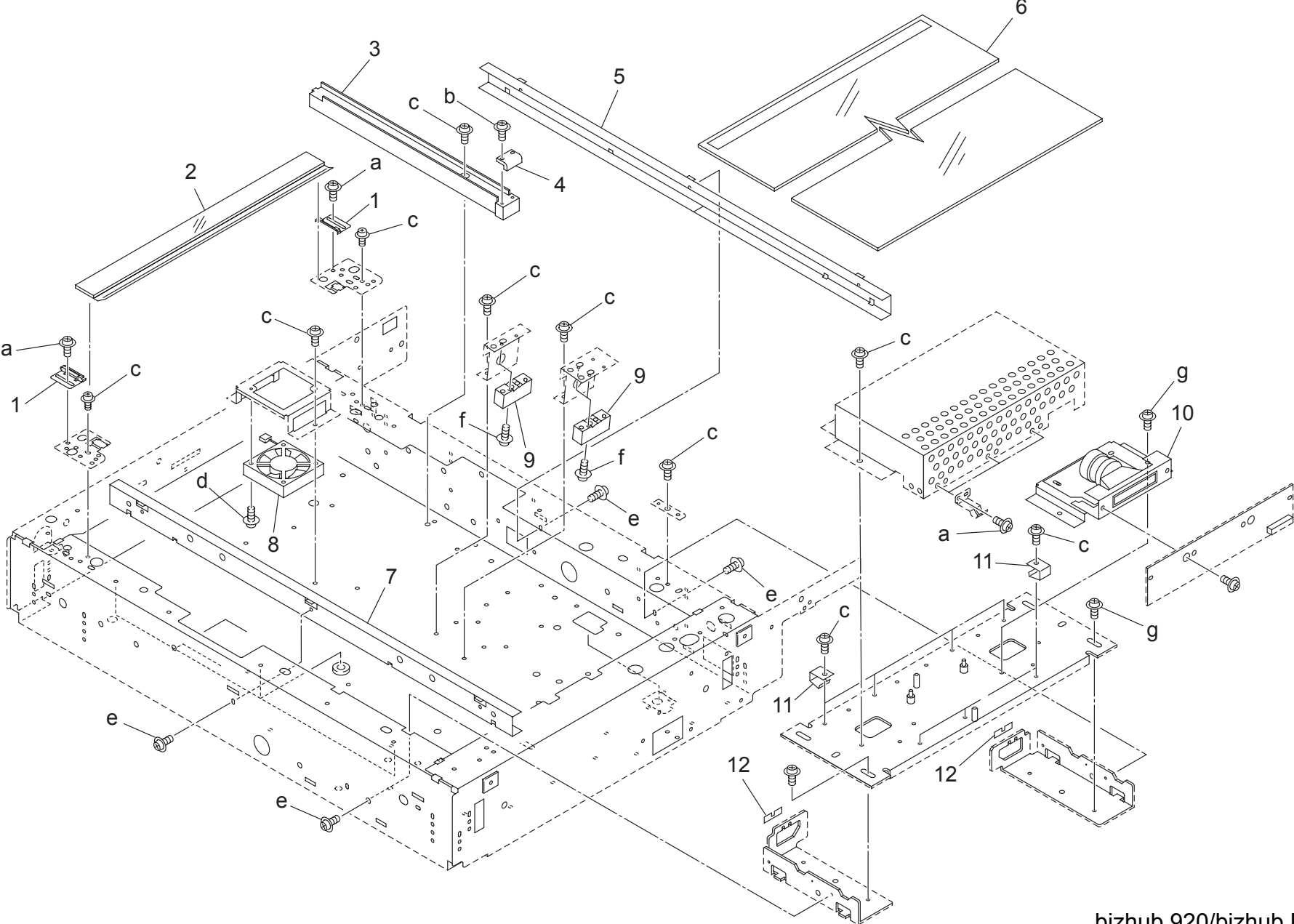

OPTICS UNIT

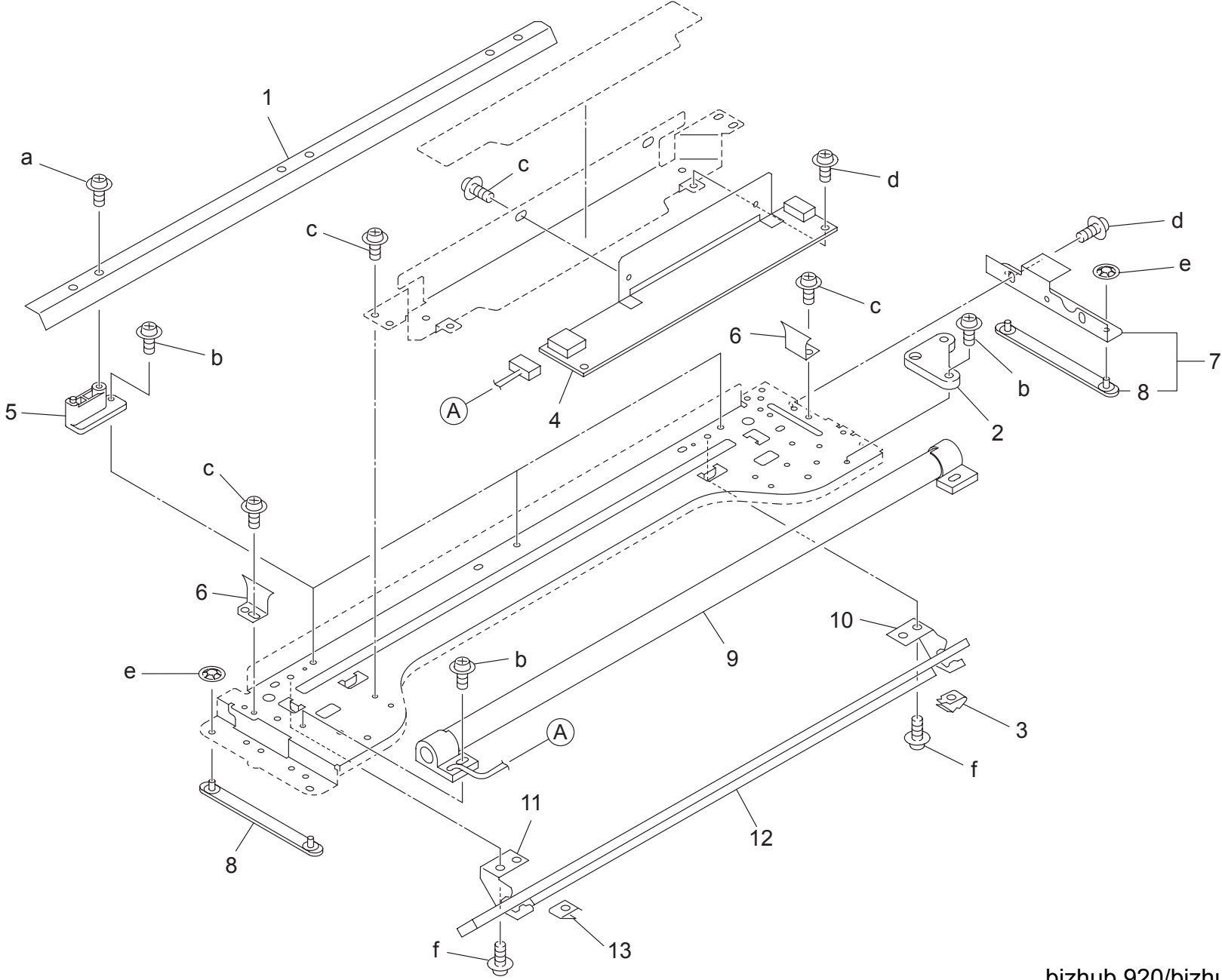

OPTICS UNIT

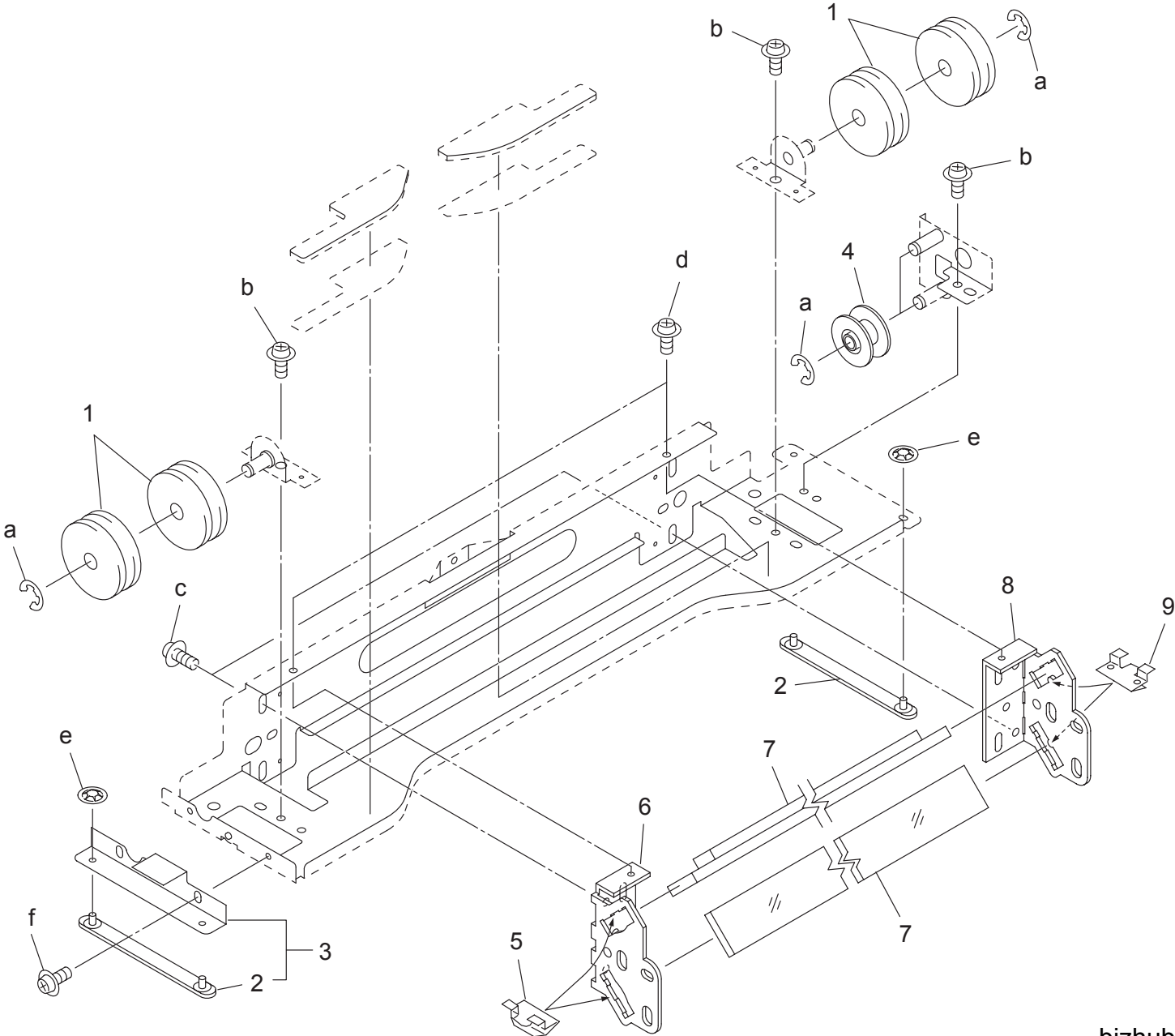

OPTICS UNIT

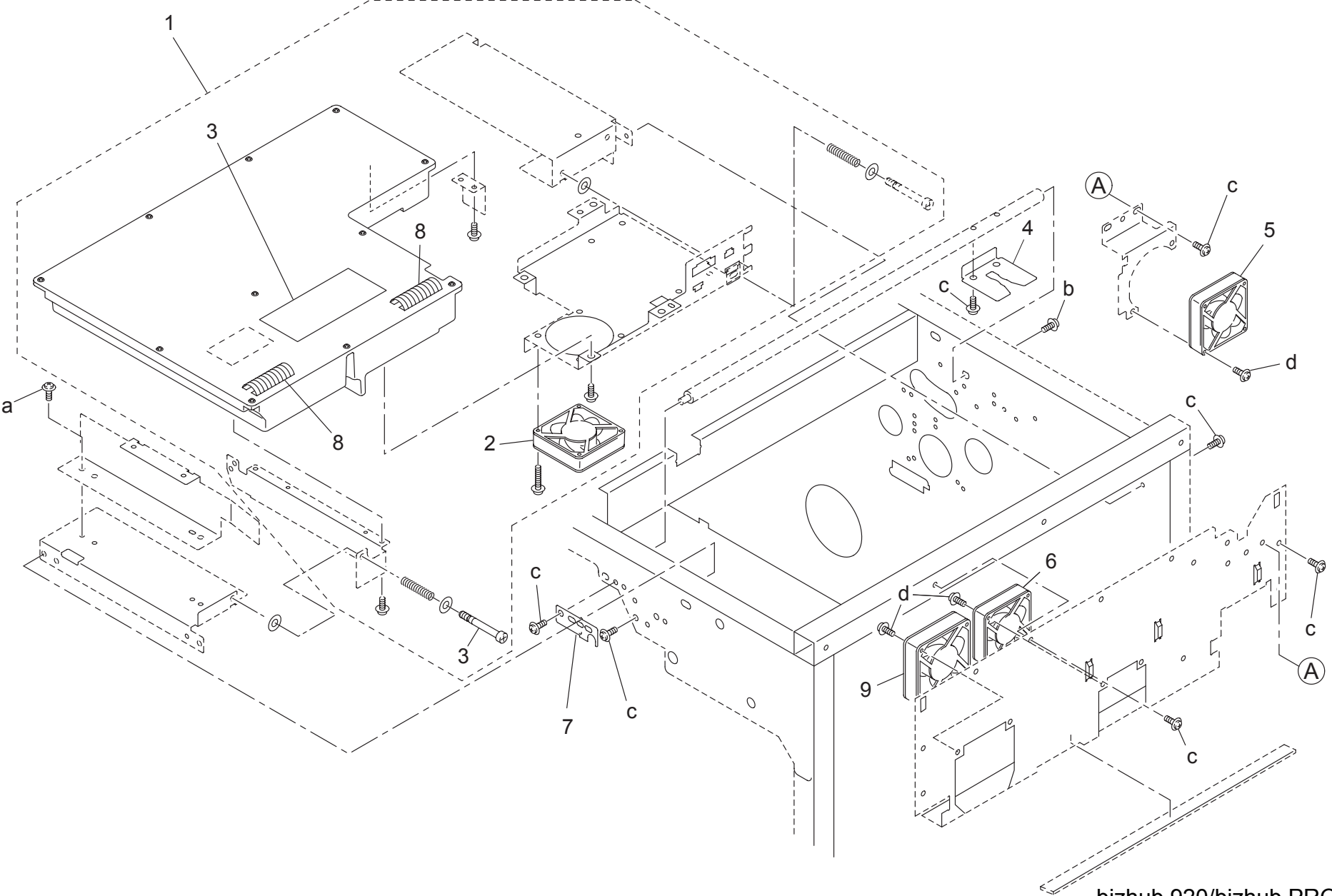

DRIVING UNIT

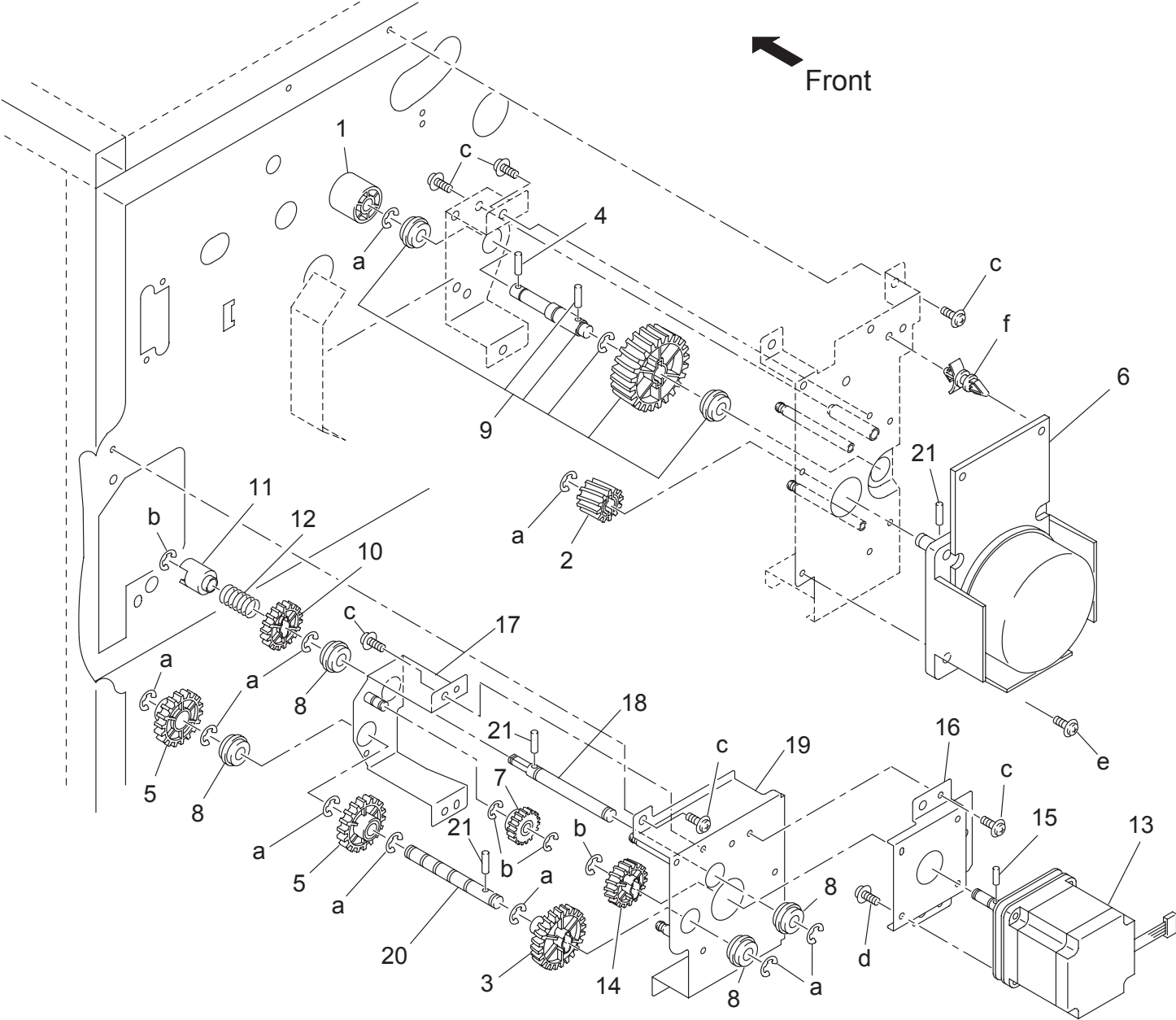

DRIVING UNIT

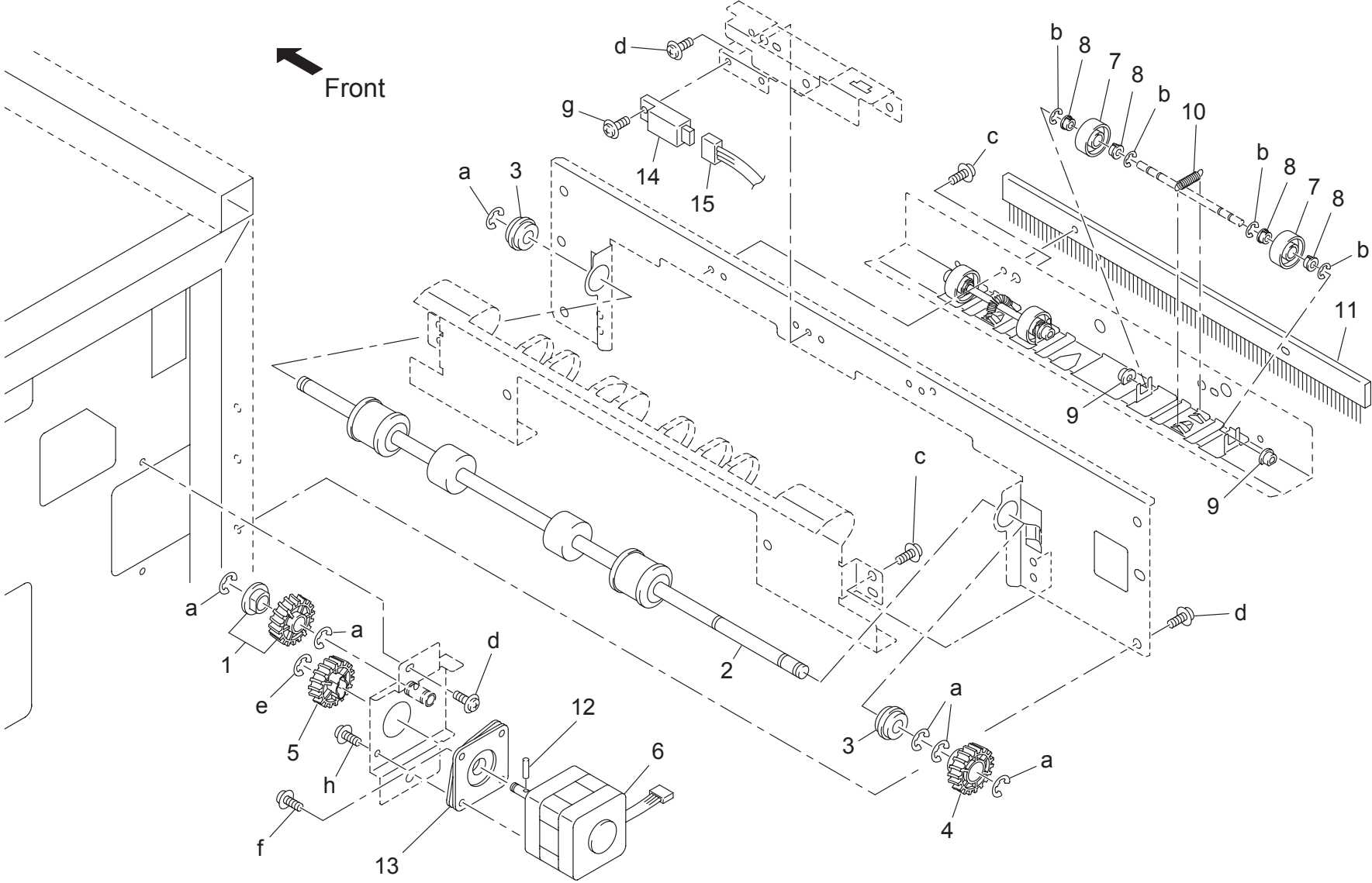

DRIVING UNIT

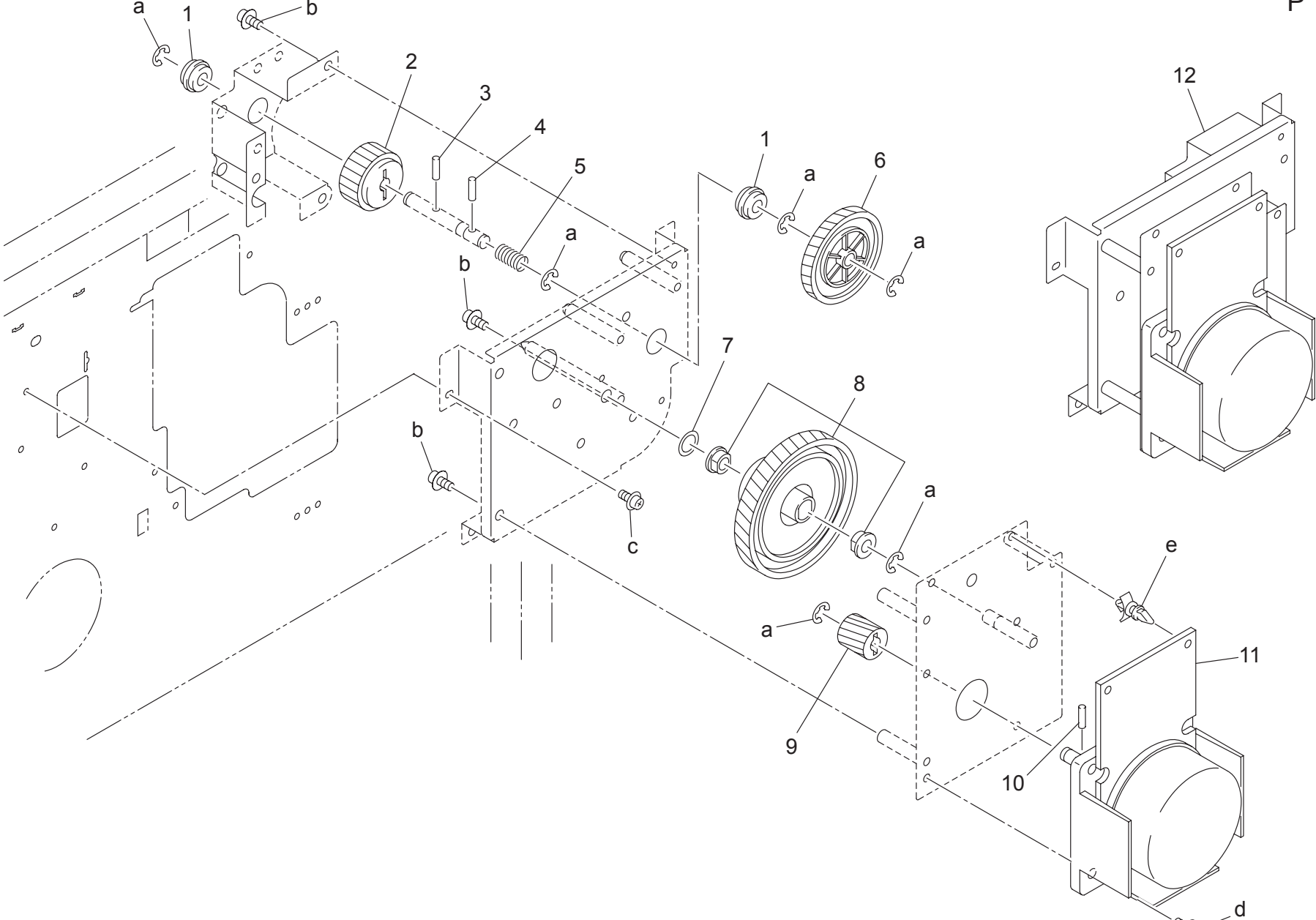

DRIVING UNIT

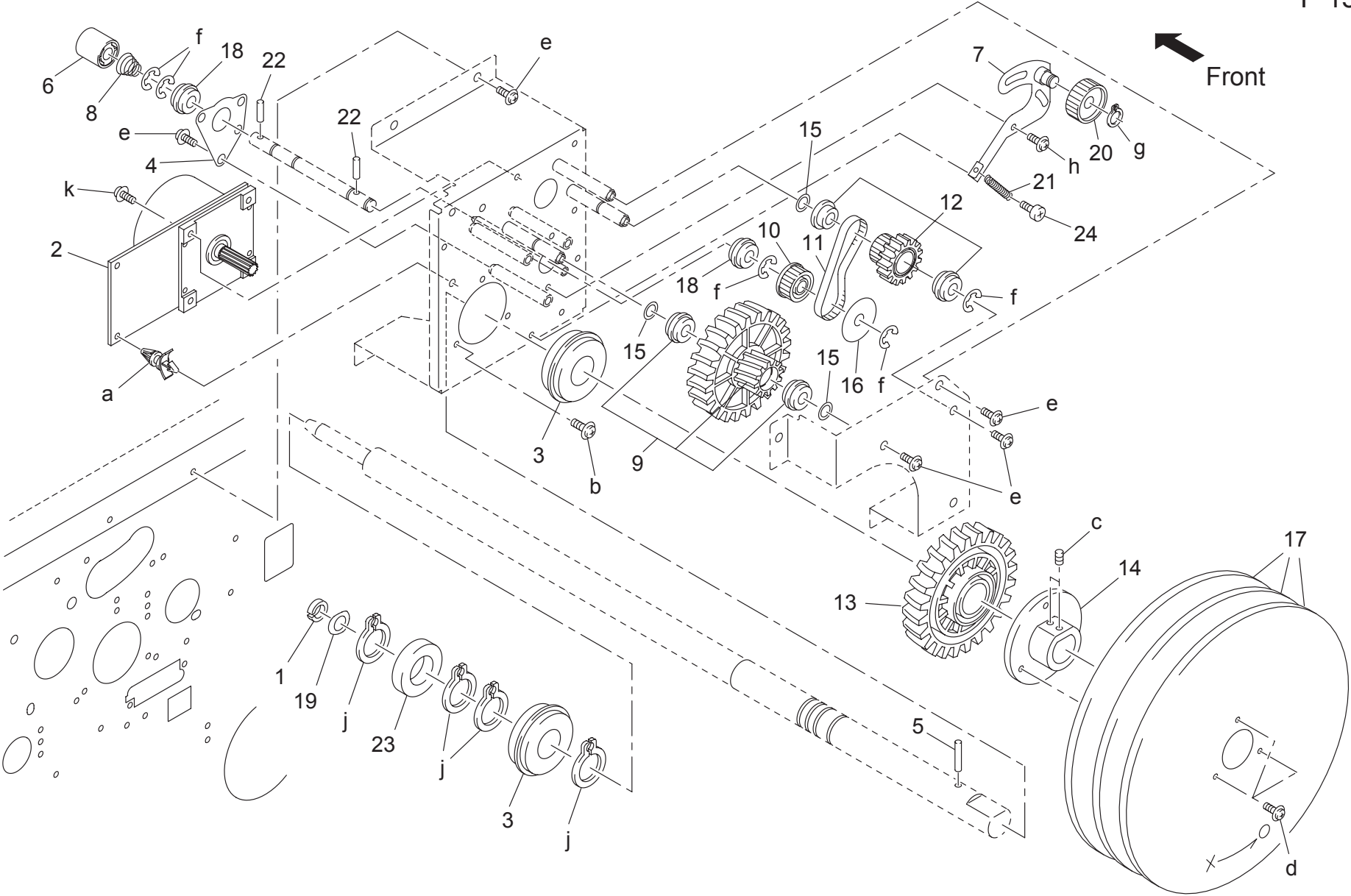

DRIVING UNIT

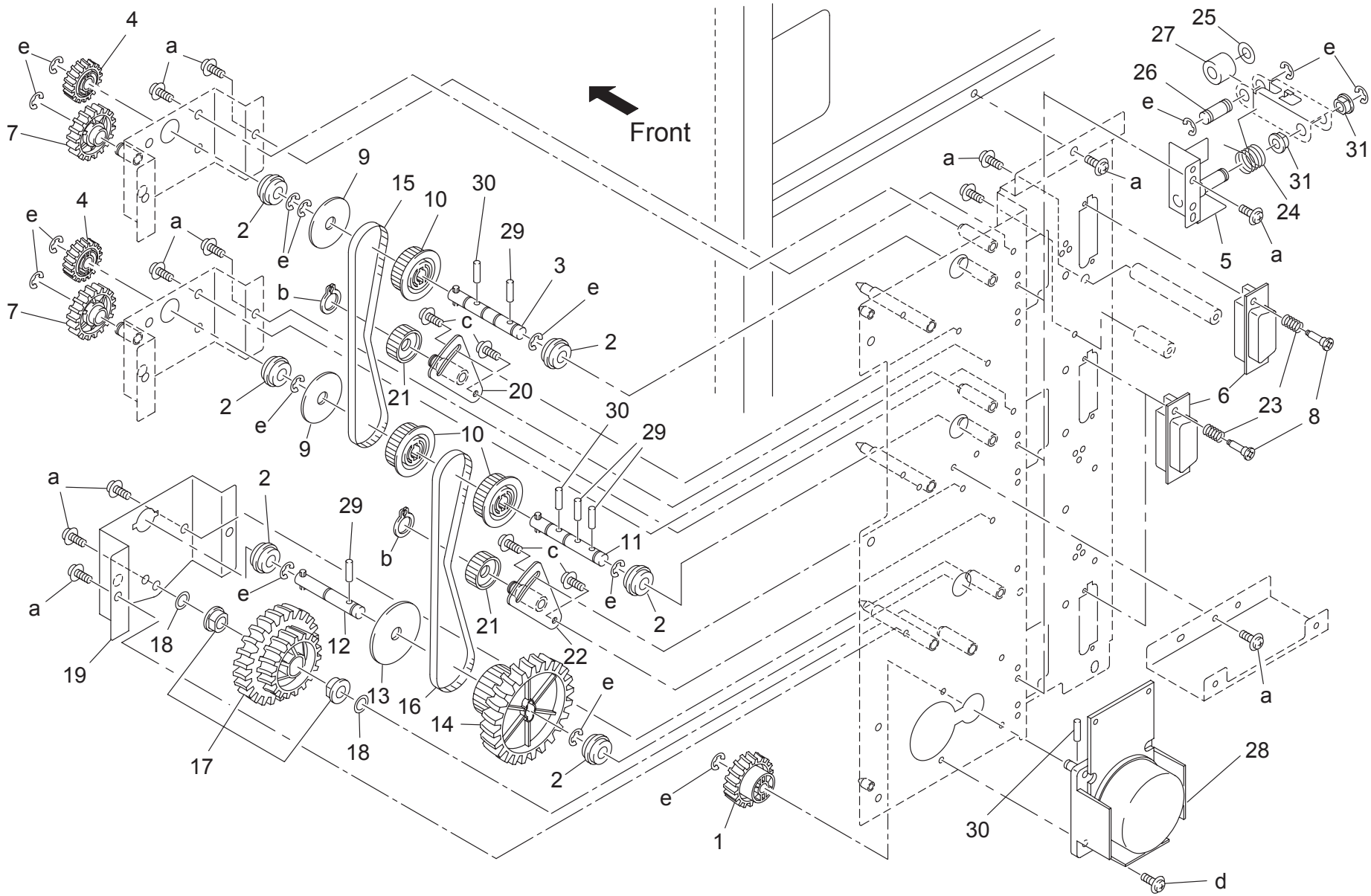

DRIVING UNIT

Key	Part No.	Description	Destinations	Class	QTY	Standard parts
1	57GA 7711 0	PAPER FEED DRIVE GEAR A	給紙駆動歯車 A	C	1	a-00Z1 9406 1 b-00Z6 8080 6 c-00Z1 6406 1 d-00Z1 9408 1 e-00Z6 7060 6
2	5400 7605 0	DRIVING SHAFT HOLDER	駆動軸受	B	6	
3	55VA -172 0	TRAY 1 INPUT SHAFT ASSY	トレイ1入力軸部組	D	1	
4	56GA 7714 0	PAPER FEED DRIVING GEAR D 25T	給紙駆動歯車 D 25 T	C	2	
5	55VA -184 0	LOCK PLATE COMBINED	ロック板カシメ	D	3	
6	57GA 9016 0	PAPER FEED WIRING	給紙束線	D	3	
7	56GA -179 0	PAPER FEED DRIVING GEAR E ASSY	給紙駆動歯車 E 部組	C	2	
8	56AA 1733 0	SLIDE SHAFT	スライド軸	C	6	
9	25AA 1523 1	BELT GUIDE PLATE	ベルトガイドプレート	C	2	
10	55VA 7662 0	CONVEYANCE DRIVING PULLEY	搬送駆動プーリー	C	3	
11	55VA -174 0	TRAY 2 INPUT SHAFT ASSY	トレイ2入力軸部組	D	1	
12	55VA -176 0	TRAY 3 INPUT SHAFT ASSY	トレイ3入力軸部組	D	1	
13	55VA 1547 0	BELT GUIDE PLATE	ベルトガイドプレート	C	1	
14	55VA 7713 0	PAPER FEED DRIVING GEAR C 63T 36T	給紙駆動歯車 C 63 T 36 T	B	1	
15	55VA 7801 0	PAPER FEED DRIVING BELT A 330L	給紙駆動ベルト A 330 L	C	1	
16	55VA 7802 0	PAPER FEED DRIVING BELT B 342L	給紙駆動ベルト B 342 L	C	1	
17	57GA -180 0	PAPER FEED DRIVING GEAR B ASSY	給紙駆動歯車 B 部組	C	1	
18	5540 1090 0	DRIVE SPACER	駆動スペーサー	C	2	
19	55VA 1524 1	SHAFT REINFORCE PLATE E	軸補強板 E	D	1	
20	25AA -167 0	BELT TENSION PLATE COMBINED	ベルトテンション板カシメ	C	1	
21	5400 1516 2	BELT TENSION ROLLER	ベルトテンションコロ	B	2	
22	55VA -182 0	TENSION PLATE COMBINED	テンション板カシメ	C	1	
23	56AA 1708 0	TERMINAL ROCKING SPRING	端子揺動バネ	C	6	
24	25AA 1538 0	PAPER FEED LOCKING SPRING	給紙ロックバネ	C	3	
25	1900 4142 0	POLYSLIDER 8	ポリスライダ 8	C	3	
26	0486 1011 0	LOCK SHAFT A	ロック軸 A	D	3	
27	56UA 7502 0	TRAY LOCK BEARING	トレイロック軸受	C	3	
28	65AA 8002 0	DC BRUSHLESS MOTOR 50	D C ブラシレスモータ 50	B	1	
29	56AA 1748 0	PIN B	ピン B	C	4	
30	56AA 1746 0	PIN A	ピン A	C	3	
31	13QJ 7552 0	DRIVING SHAFT HOLDER	駆動軸受	C	6	

DRUM CARTRIDGE

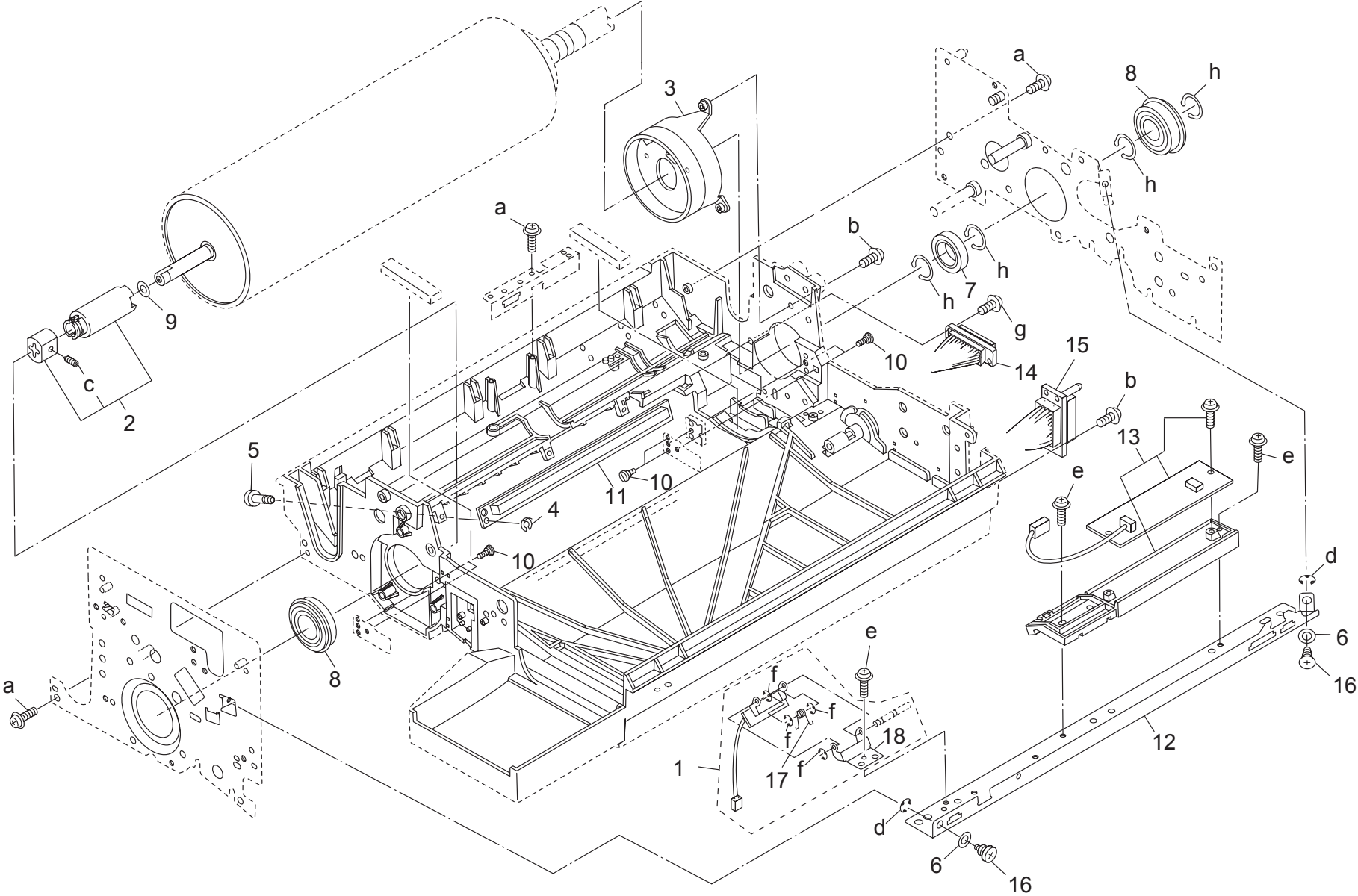

DRUM CARTRIDGE

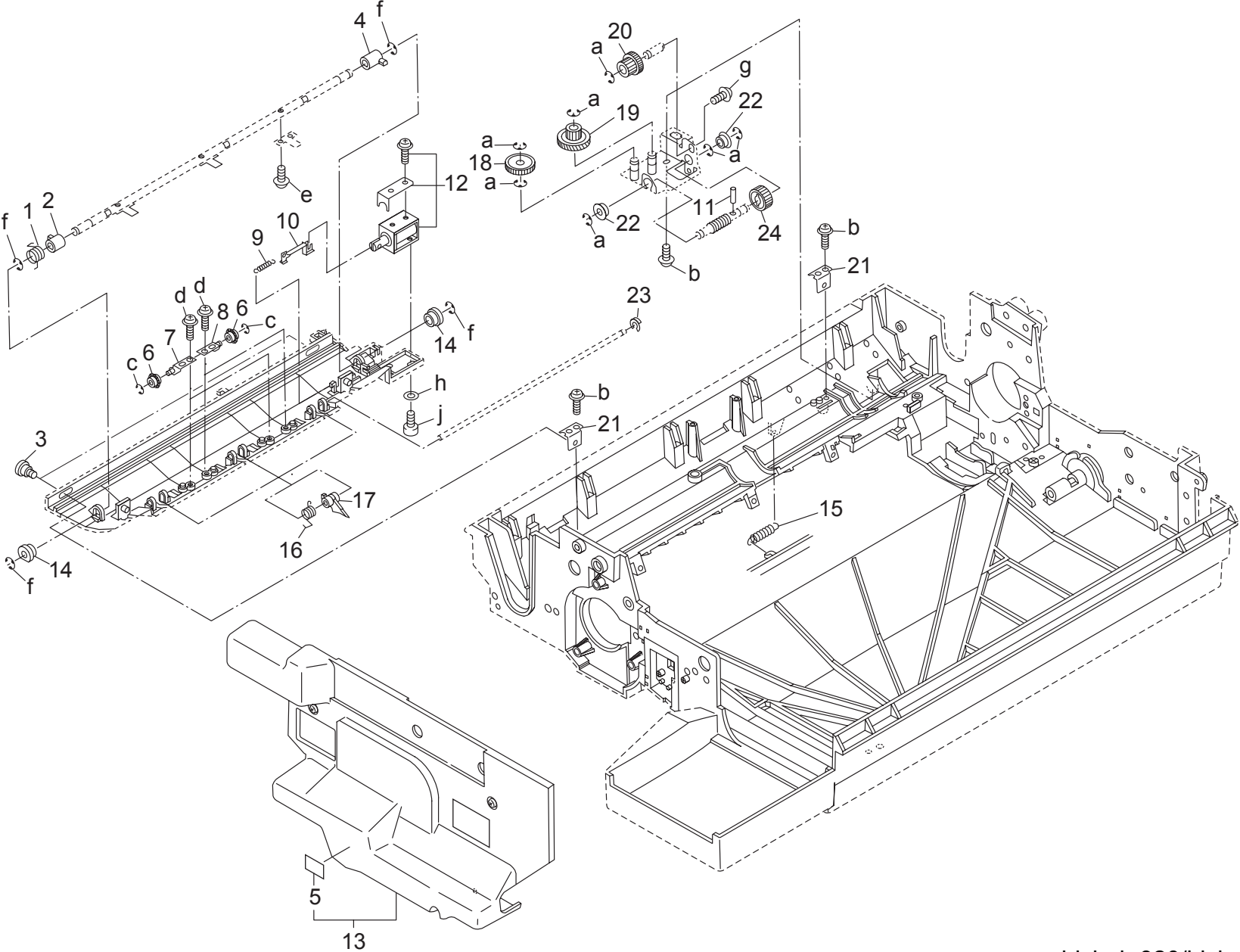

DRUM CARTRIDGE

Key	Part No.	Description	Destinations	Class	QTY	Standard parts
1	55VA 2914 0	SOLENOID RELEASE SPRING	ソレノイド解除バネ	B	1	a-00Z6 7040 6
2	55VA 2905 0	SEPARATING RELEASE PART C	分離解除部材 C	C	1	b-00Z2 5308 1
3	55VA 2068 0	SEPARATION POSITIONING SCREW	分離位置決めネジ	C	2	c-00Z6 7020 6
4	55VA 2904 0	SEPARATING RELEASE PART B	分離解除部材 B	C	1	d-00Z2 6306 1
5	57GA 9717 0	DRUM CAUTION LABEL	ドラム注意ラベル	D	1	e-00Z1 8304 1
6	1136 2027 0	CLAW WHEEL	爪車	C	4	f-00Z6 7030 6
7	55VA -223 0	SUPPORT PLATE A COMBINED	支持板 A カシメ	D	2	g-00Z1 9306 1
8	55VA -227 0	SUPPORT PLATE B COMBINED	支持板 B カシメ	D	2	h-00Z6 1030 1
9	55VA 2915 0	RELEASE SPRING	解除バネ	B	1	j-00Z4 6305 3
10	55VA 2903 0	SEPARATING RELEASE PART A	分離解除部材 A	D	1	
11	56AA 1752 0	PIN A D3X10	ピン A D 3 X 1 0	C	1	
12	55VA -225 0	CLAW SEPARATING SOLENOID ASSY	爪分離ソレノイド部組	C	1	
13	57GA -216 0	DRUM PROTECT COVER ASSY	ドラム保護カバー部組	D	1	
14	55VA 2908 0	SEPARATING FULCRUM SHAFT HOLDER	分離支点軸受	C	2	
15	57GA 2916 0	SEPARATION SWING SPRING	分離揺動バネ	C	1	
16	56GA 2913 0	SEPARATING PRESSURE SPRING	分離押圧バネ	B	3	
17	55VA 2919 1	DRUM SEPARATING CLAW	ドラム分離爪	A	3	
18	56UA 7729 0	SEPARATION SWING GEAR 40T	分離揺動歯車 4 0 T	C	1	
19	56UA 7730 0	SEPARATION SWING GEAR C 18T 33T	分離揺動歯車 C 1 8 T 3 3 T	C	1	
20	55VA 7756 0	SEPARATE ROCKING GEAR A 30T 20T	分離駆動歯車 A 3 0 T 2 0 T	C	1	
21	55VA 2059 0	SEPARATION FIXING PLATE	分離固定板	D	2	
22	25AA 2977 0	SEPARATE FULCRUM SHAFT HOLDER	分離支点軸受	C	2	
23	45AA 2040 0	STOPPER PART	ストッパ部材	A	1	
24	55VA 7757 0	SEPARATE ROCKING GEAR B 32T	分離駆動歯車 B 3 2 T	C	1	

DRUM CARTRIDGE

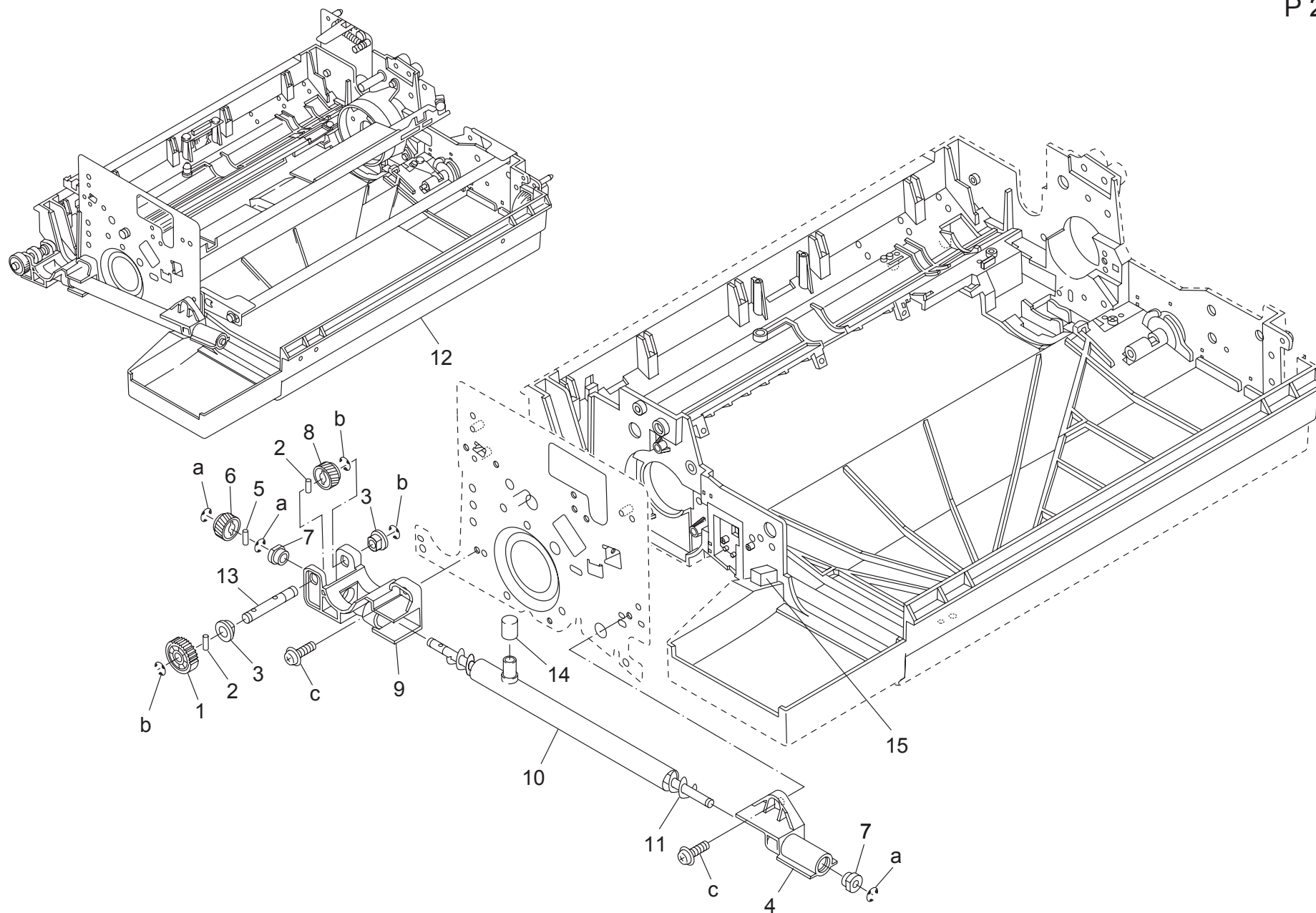

TRANSFER SEPARATOR CORONA UNIT

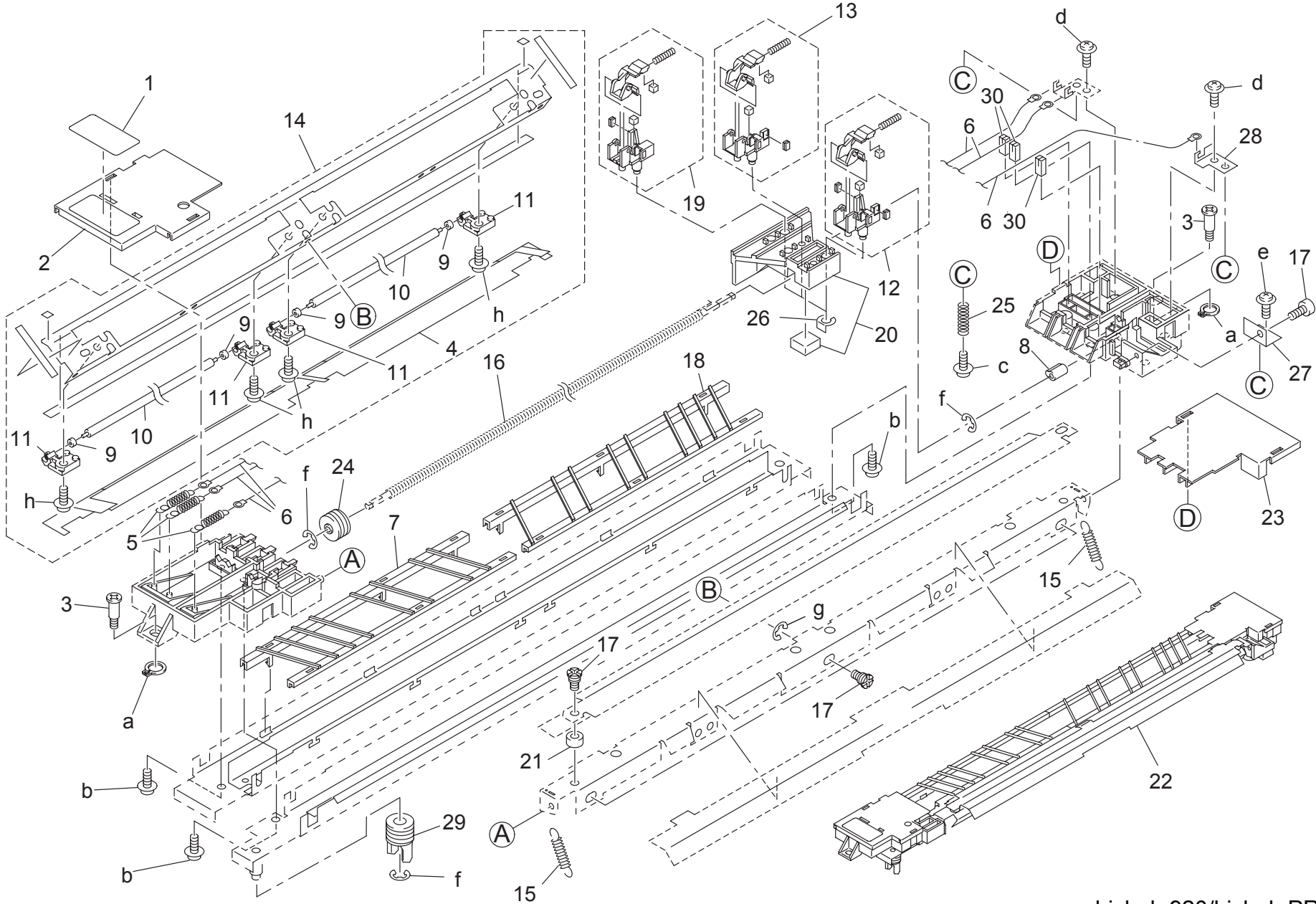

TRANSFER SEPARATOR CORONA UNIT

Key	Part No.	Description	Destinations	Class	QTY	Standard parts
1	56UA 9792 0	HIGE VOLTAGE CAUTION LABEL	高圧注意ラベル	D	1	a-00Z6 0050 6 b-00Z2 5308 1 c-00Z1 1204 1 d-00Z2 5306 1 e-00Z2 4308 1 f-00Z6 7020 6 g-00Z6 7030 6 h-00Z1 6308 1
2	56GA 2608 0	SPARK ARRESTER PREVENTIVE PLATE FRONT	落雷防止板 前	B	1	
3	56UA 2618 0	ELECTRODE FIXING SCREW	電極固定ネジ	C	1	
4	56GA 2641 0	SPARK ARRESTER PREVENTIVE SHEET 2	落雷防止シート 2	D	1	
5	56AA 1714 0	WIRE TENSION SPRING	ワイヤーテンションバネ	C	3	
6	55VA 2613 0	CHARGING WIRE	放電ワイヤー	A	3	
7	56GA 2618 0	SEPARATION BRIDGE FRONT	分離ブリッジ 前	C	1	
8	56AA 2515 0	ELECTRODE CLEANING JOINT	電極清掃ジョイント	C	1	
9	55GA 7655 0	TRANSFER GUIDE SHAFT HOLDER 2	転写ガイド軸受 2	C	4	
10	56GA 2621 0	TRANSFER GUIDE ROLLER	転写ガイドコロ	C	2	
11	55VA 2622 1	TRANSFER GUIDE SHAFT HOLDER	転写ガイド軸受	C	4	
12	56GA -276 1	TRANSFER CLEANER ASSY	転写清掃部組	A	1	
13	56GA -277 1	SEPARATE CLEANING ASSY 1	分離清掃部組 1	A	1	
14	57GA -275 0	TRANSFER GUIDE PLATE A ASSY	転写ガイド板 A 部組	D	1	
15	56GA 2643 0	TRANSFER GUIDE SPRING	転写ガイドバネ	C	2	
16	56GA 2617 0	ELECTRODE CLEANING SPRING	電極清掃バネ	C	1	
17	56AA 1758 0	ADJUSTING SCREW	調整ネジ	C	6	
18	56GA 2619 0	SEPARATION BRIDGE REAR	分離ブリッジ 奥	C	1	
19	56GA -278 1	SEPARATE CLEANING ASSY 2	分離清掃部組 2	A	1	
20	56GA -284 1	SLIDE BLOCK ASSY	スライドブロック部組	D	1	
21	55VA 2637 0	POSITIONING SHAFT	位置決め軸	C	2	
22	57GA -270 0	SEPARATING ASSY	転写分離極ユニット	B	1	
23	56GA 2609 0	SPARK ARRESTER PREVENTIVE PLATE REAR	落雷防止板 奥	B	1	
24	55VA 7741 0	CLEANING GEAR 2 14T	清掃歯車 2 14 T	B	1	
25	56AA 1702 0	ELECTRIFY SPRING	給電バネ	C	3	
26	45AA 2040 0	STOPPER PART	ストッパ部材	A	3	
27	56GA 2620 0	FULCRUM PLATE	支点板	D	1	
28	56GA 2610 0	TRANSFER ELECTRIFY PLATE	転写給電板	D	1	
29	55VA 7740 0	CLEANING GEAR 1 14T	清掃歯車 1 14 T	B	1	
30	56AA 1783 0	TRANSFER HOLDING RUBBER	転写押しゴム	A	3	

CHARGING UNIT

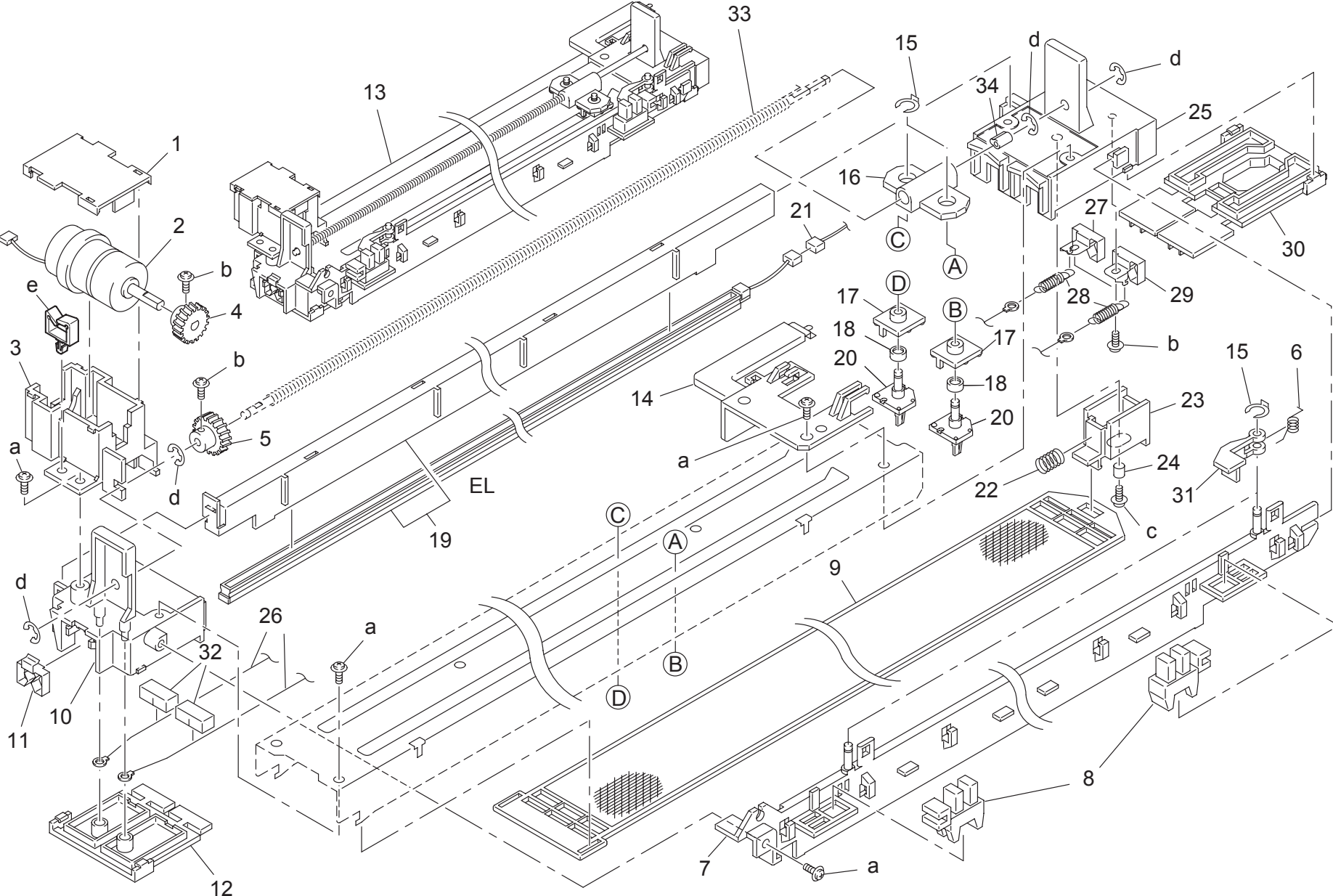

CHARGING UNIT

Key	Part No.	Description	Destinations	Class	QTY	Standard parts
1	55VA 2515 0	MOTOR COVER	モータカバー蓋	C	1	a-00Z2 5308 1 b-00Z2 4204 1 c-00Z2 5408 1 d-00Z6 7020 6 e-00Z9 2193 1
2	25AA 8009 0	CHARGING MOTOR	帯電モータ	C	1	
3	55VA 2522 1	CHARGE CLEANING BLOCK	タイテ`ンセイソウフ`ロック GN (0	C	1	
4	55VA 7723 0	CHARGE CLEANING GEAR 1 17T	帯電清掃歯車 1 17 T	B	1	
5	55VA 7724 0	CHARGE CLEANING GEAR 2 17T	帯電清掃歯車 2 17 T	C	1	
6	55VA 2524 0	CHARGING DETECT SPRING	帯電検知バネ	B	2	
7	55VA 2526 0	CHARGING WIRE	帯電配線部材	D	1	
8	08AA 8551 0	PHOTO SENSOR	フォトセンサー	B	2	
9	57GA 2508 0	CHARGING CONTROL PLATE	帯電制御プレート	A	1	
10	55VA 2501 1	CHARGE BLOCK /FRONT	タイテ`ンフ`ロックノマエ GN (04	D	1	
11	55VA 2506 0	CHARGING FIXED SPRING FRONT	帯電固定バネ 前	B	1	
12	56UA 2504 0	SPARK PREVENTING PLATE FRONT	落雷防止板 前	D	1	
13	57GA -250 0	CHARGING ASSY	帯電極ユニット	B	1	
14	55VA 2507 0	CONTACT POSITIONING PART	接点位置決め部材	D	1	
15	45AA 2040 0	STOPPER PART	ストッパ部材	A	4	
16	55VA 2513 0	CHARGING SLIDE PART	帯電スライド部材	D	1	
17	55VA 2521 0	CHARGING CLEANER PLATE	帯電清掃基板	D	2	
18	55VA 2514 0	CHARGING SLIDE COLLAR	帯電スライドカラー	D	2	
19	55VA -257 1	PCL ASSY	PCL 部組	B	1	
20	55VA -255 0	CHARGING CLEANER ASSY	帯電清掃部組	A	2	
21	55VA 9043 0	CHARGING RELAY WIRING	帯電中継束線	D	1	
22	55VA 2517 0	CHARGING TENSION SPRING	帯電テンションバネ	C	1	
23	55VA 2520 0	CHARGING TENSION KNOB	帯電テンションノブ	C	1	
24	25AA 2032 1	PTL SUPPORT SPACER	PTL 支持スペーサー	D	1	
25	55VA 2502 0	CHARGING BLOCK REAR	帯電ブロック 奥	D	1	
26	55VA 2509 1	CHARGING WIRE	帯電ワイヤー	A	2	
27	55VA 2511 0	CHARGING FIXED SPRING LEFT	帯電固定バネ 左	C	1	
28	56AA 1714 0	WIRE TENSION SPRING	ワイヤーテンションバネ	C	2	
29	55VA 2510 0	CHARGING FIXED SPRING RIGHT	帯電固定バネ 右	C	1	
30	56UA 2505 0	SPARK PREVENTING PLATE REAR	落雷防止板 奥	D	1	
31	55VA 2523 0	CHARGING CLEANER ACTUATOR	帯電清掃アクチュエタ	C	2	
32	55VA 2527 0	ELECTRODE VIBRATING RUBBER	デンキョクシンドウゴム	A	2	
33	56GA 2511 0	CHARGE CLEANING SPRING	帯電清掃バネ	C	1	
34	56AA 2515 0	ELECTRODE CLEANING JOINT	電極清掃ジョイント	C	1	

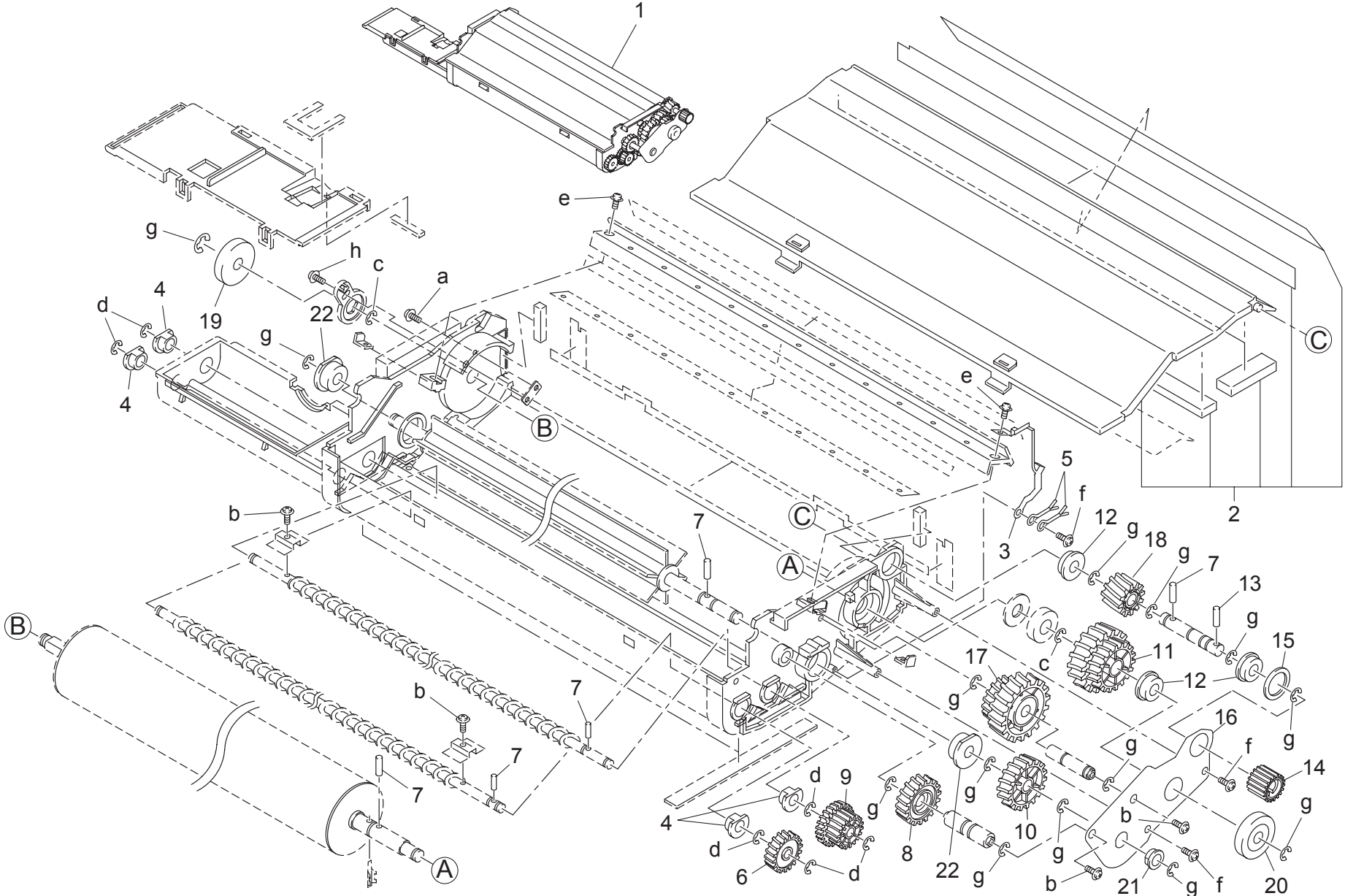

DEVELOPING SUCTION UNIT

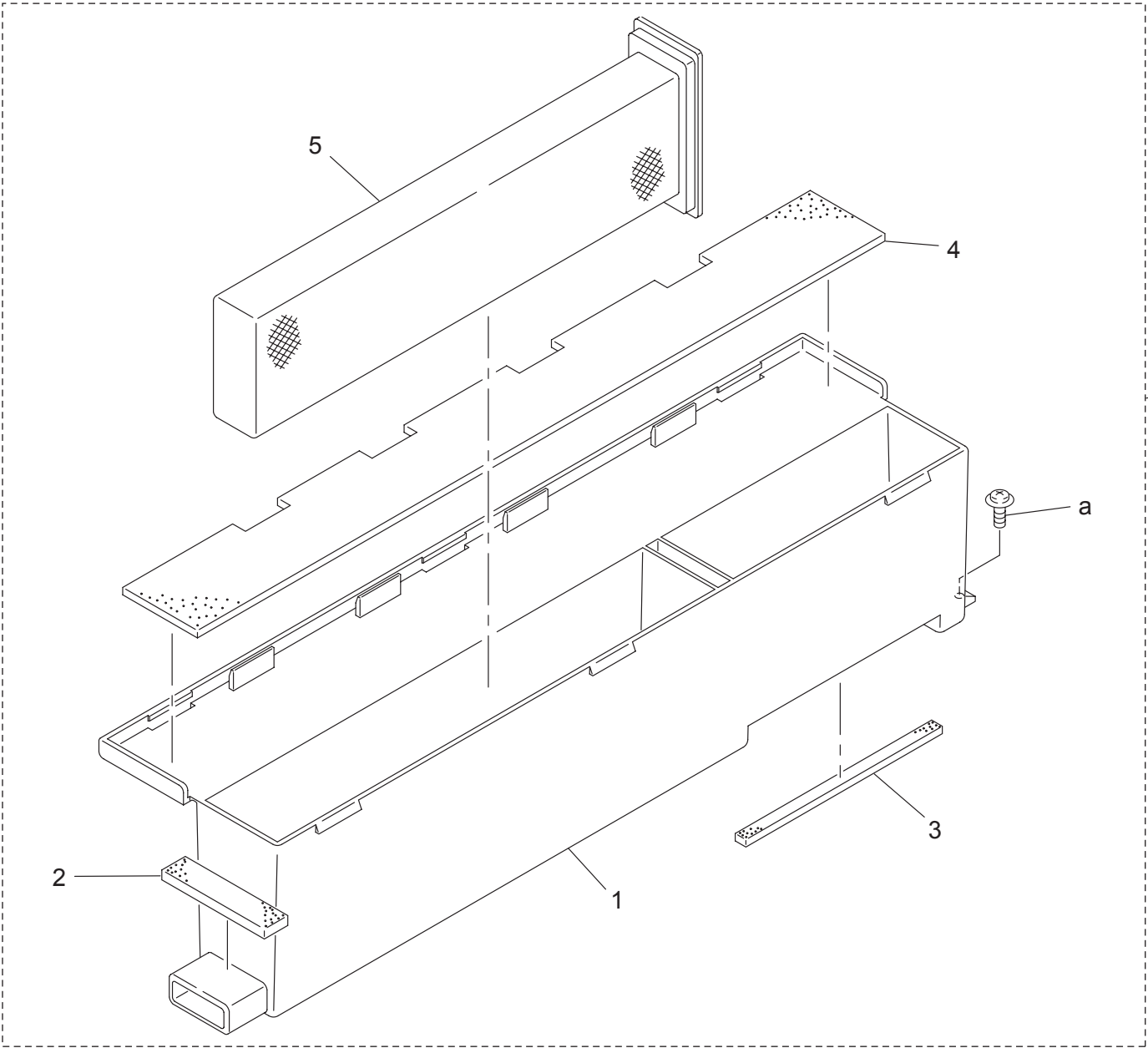

DEVELOPING SUCTION UNIT

Key	Part No.	Description	Destinations	Class	QTY	Standard parts
1	55VA 3101 0	FILTER HOLDER BOX		D	1	a-00Z1 9306 1
2	55VA 3102 0	DEVELOPING SUCTION SEAL 1		D	1	
3	55VA 3103 0	DEVELOPING SUCTION SEAL 2		D	1	
4	55VA 3110 0	SEAL A		D	1	
5	55VA 3108 0	FILTER		A	1	
6	55VA -215 0	DEVELOPING SUCTION ASSY		C	1	

TONER SUPPLY UNIT

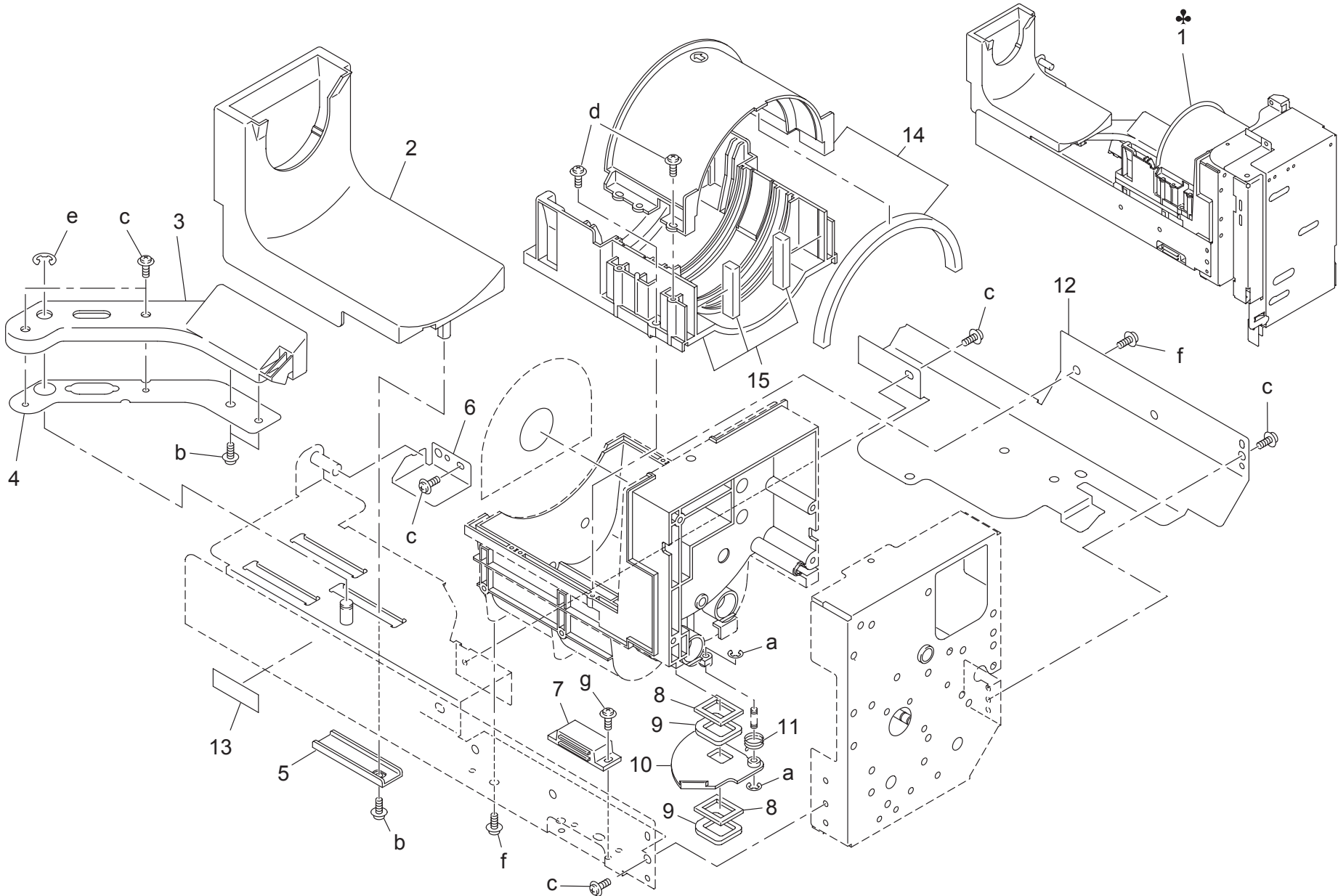

TONER SUPPLY UNIT

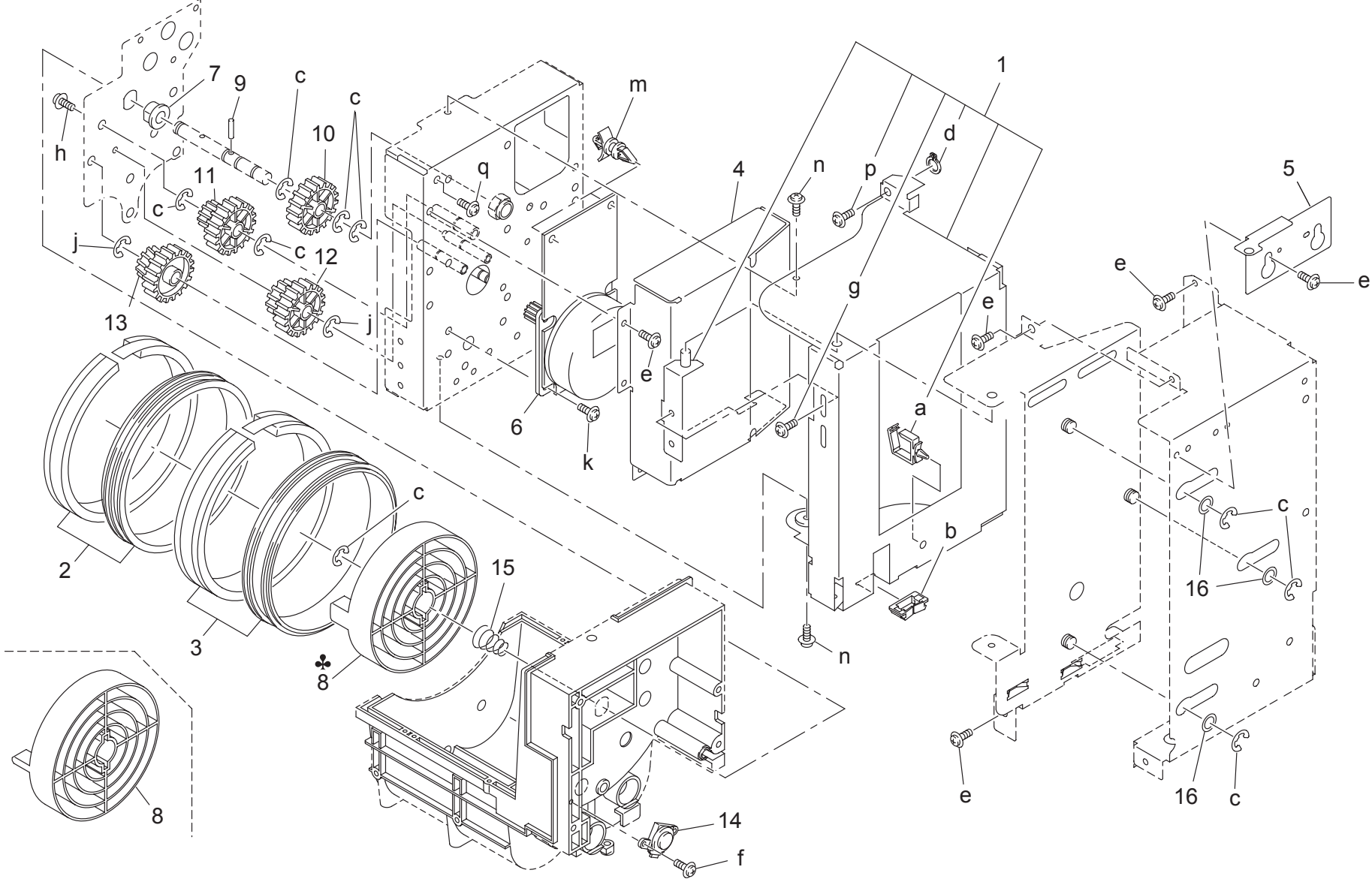

TONER SUPPLY UNIT

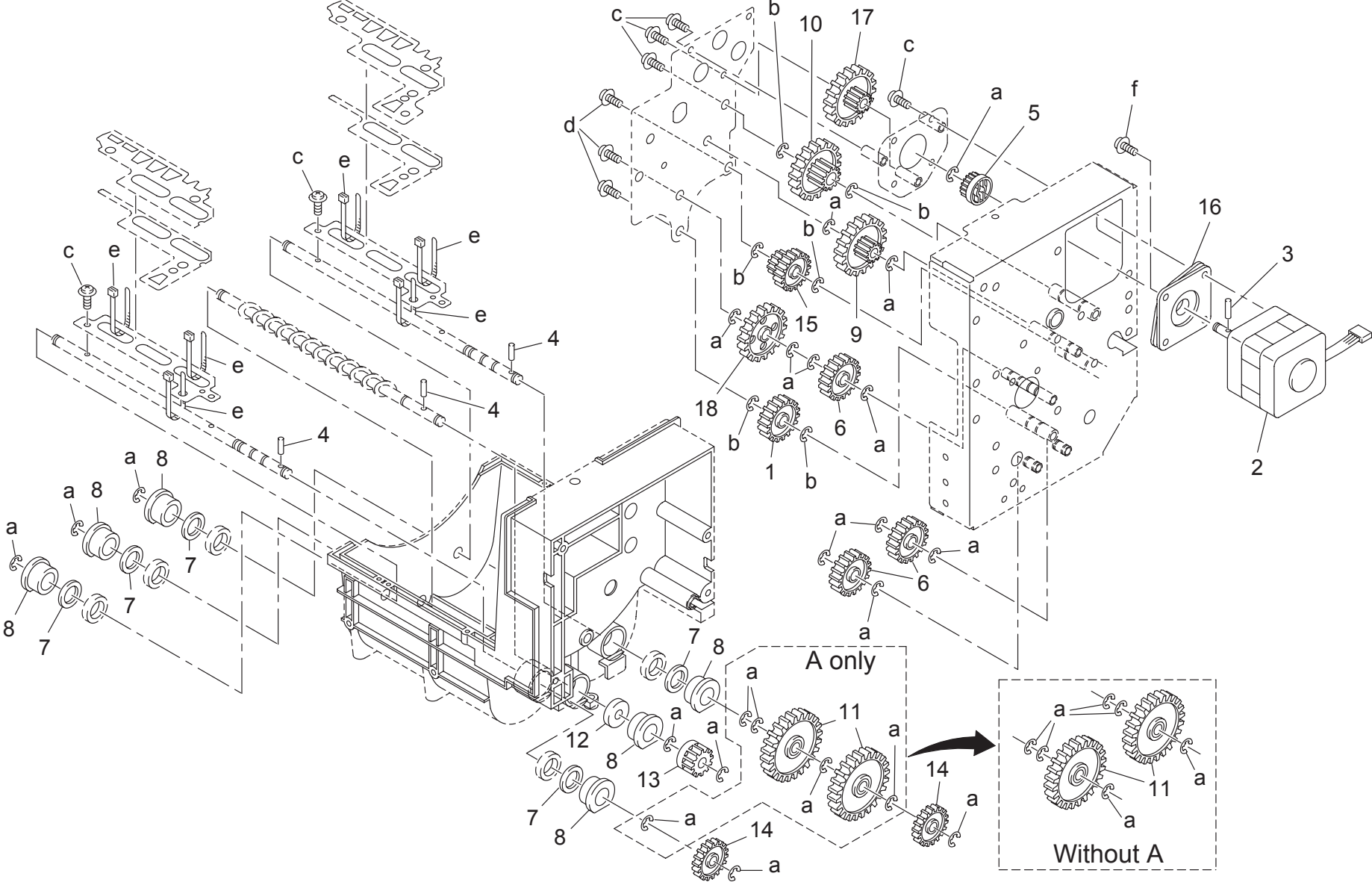

TONER SUPPLY UNIT

Key	Part No.	Description	Destinations	Class	QTY	Standard parts
1	3020 7707 0	GEAR G	歯車 G	B	1	a-00Z6 7040 6 b-00Z6 7060 6 c-00Z1 9306 1 d-00Z1 9406 1 e-00Z9 2241 0 f-00Z1 1305 1
2	56GA 8006 1	HB MOTOR 40	HB モータ 40	B	1	
3	56AA 1732 0	PIN A D2X12	ピン A D 2 X 12	C	1	
4	56AA 1747 0	PIN B 3X12	ピン B 3 X 12	C	3	
5	55VA 7789 0	MOTOR GEAR 20T	モータ歯車 20 T	B	1	
6	3000 7749 0	GEAR Y 24T	歯車 Y 24 T	C	3	
7	25HA 3234 0	FELT C	フェルト C	C	5	
8	25HA 3215 2	TONER CONVEYANCE SHAFT HOLDER A	トナー搬送軸受 A	C	6	
9	3920 4015 0	PAPER FEED IDLER GEAR A 26T 39T	給紙アイドラーギヤ A 26 T 39 T	C	1	
10	55VA 7797 0	IDLER GEAR I 16T 46T	アイドラー歯車 I 16 T 46 T	C	1	
11	55VA 7799 0	AGITATE GEAR B 42T	攪拌歯車 B 42 T	B	2	
12	55GA 3231 0	SHAFT HOLDER SEAL B	軸受シール B	C	1	
13	55VA 7796 0	SCREW GEAR 14T	スクリュー歯車 14 T	B	1	
14	55VA 7794 0	AGITATE GEAR A 23T	攪拌歯車 A 23 T	B	2	
15	55VA 7798 0	IDLER GEAR K 15T 22T	アイドラー歯車 K 15 T 22 T	C	1	
16	56GA 7343 0	MOTOR FIXING PART 1	モーター固定部材 1	D	1	
17	55VA 7795 0	IDLER GEAR H 61T 14T	アイドラー歯車 H 61 T 14 T	C	1	
18	55VA 7930 0	IDLER GEAR L 38T	アイドラー歯車 L 38 T	C	1	

FIXING UNIT

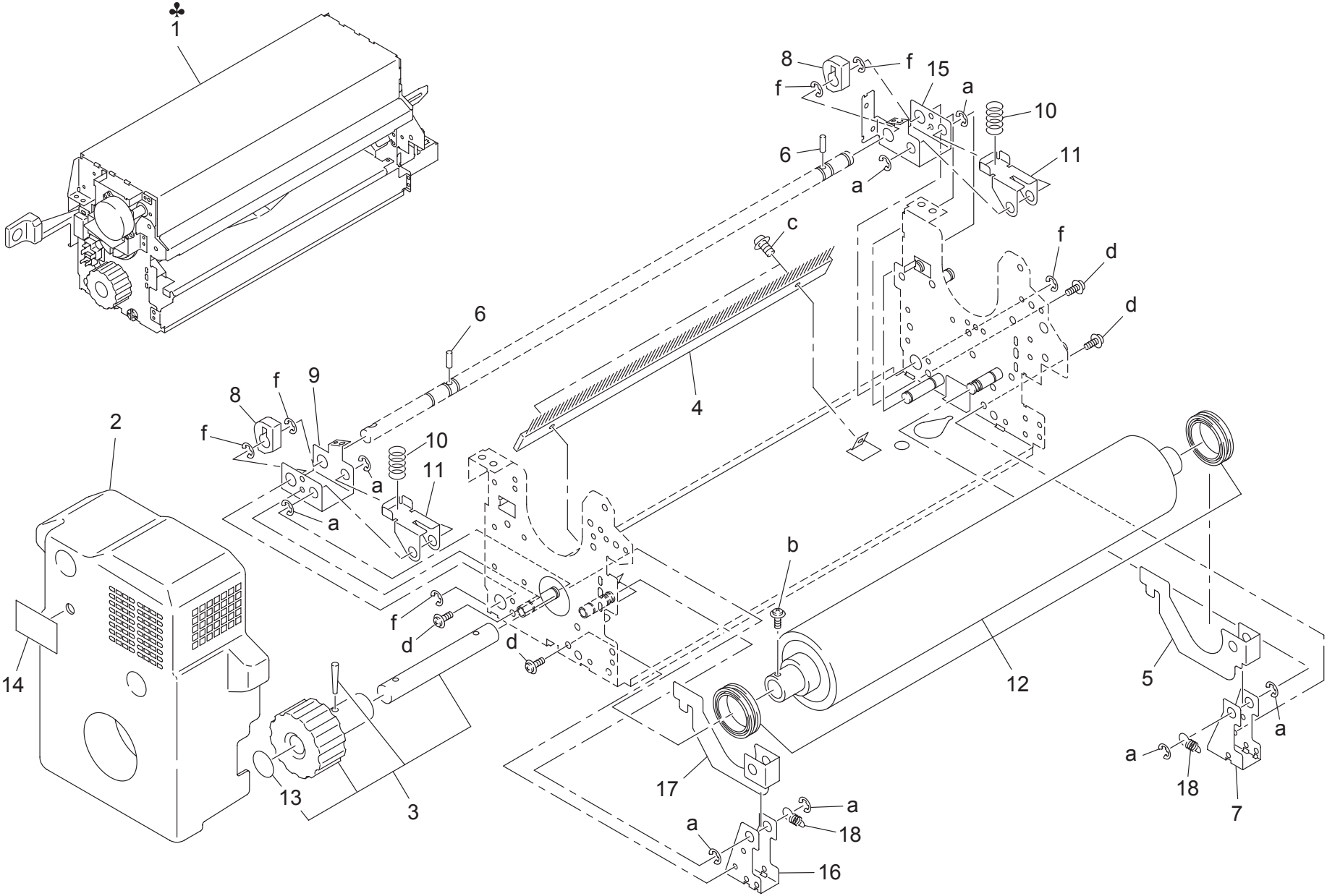

FIXING UNIT

Key	Part No.	Description	Destinations	Class	QTY	Standard parts
1	57GA -520 0	FIXING ASSY	A(100V)	I	1	a-00Z6 7060 6 b-00Z1 6412 1 c-00Z1 9306 1 d-00Z1 8406 1 f-00Z6 7080 6
1	57GB -520 0	FIXING ASSY	A(200V)	I	1	
1	57GE -520 0	FIXING ASSY	B,G1	I	1	
1	57GF -520 0	FIXING ASSY	C	I	1	
2	57GA -540 0	FIXING COVER ASSY		D	1	
3	57GA -537 0	PAPER EXIT KNOB ASSY		C	1	
4	0486 4448 0	NEUTRALIZING BRUSH		B	1	
5	55VA 5320 2	PRESSURE LEVER LEAR		C	1	
6	4540 7803 0	PARALLEL PIN		C	2	
7	55VA 5316 0	FULCRUM PLATE REAR		C	1	
8	55VA 5337 0	PRESSURE CAM		C	2	
9	55VA 5317 0	RELEASE PLATE FRONT		C	1	
10	55VA 5344 0	PRESSURE SPRING		B	2	
11	55VA 5323 0	SPRING SUPPORT PLATE		C	2	
12	57GA -528 0	LOWER ROLLER ASSY		B	1	
13	57GA 9736 0	JAM LABEL 6		D	1	
14	57GA 9747 0	FIXING LABEL		D	1	
15	55VA 5318 0	RELEASE PLATE REAR		C	1	
16	55VA 5315 0	FULCRUM PLATE FRONT		C	1	
17	55VA 5319 2	PRESSURE LEVER FRONT		C	1	
18	55VA 5345 0	PRESSURE SPRING		B	2	

FIXING UNIT

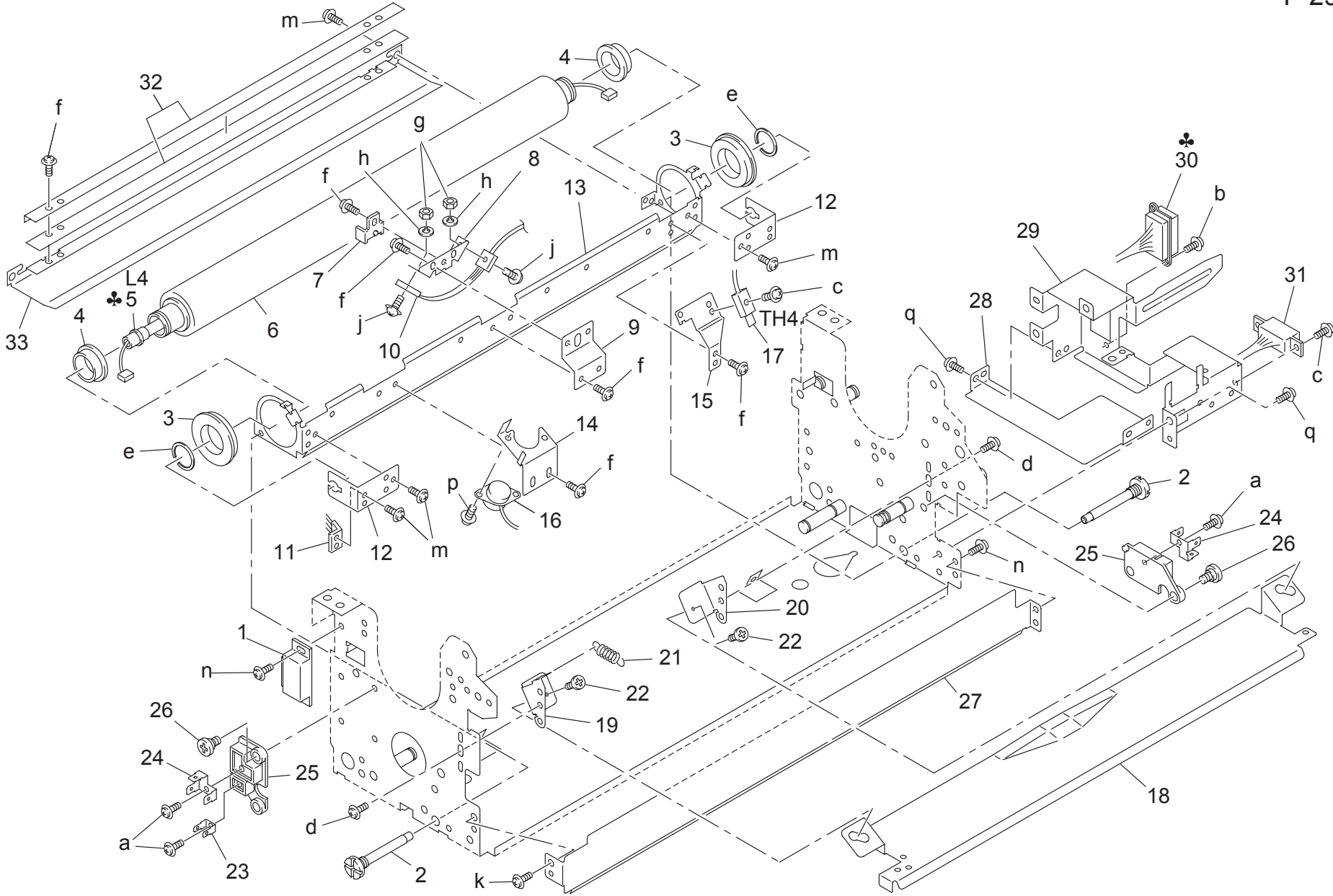

Key	Part No.	Description	Destinations	Class	QTY	Standard parts
1	55VA 5375 0	MAGNET CATCH		C	1	a-00Z1 5306 1
2	55VA 5336 0	FULCRUM SCREW		C	2	b-00Z1 8408 1
3	26AA 5316 0	FIXING SHAFT HOLDER		A	2	c-00Z1 8308 1
4	26AA 5315 0	HEAT INSULATING SLEEVE FRONT		B	2	d-00Z1 6406 1
5	57GA 8304 0	FIXING HEATER 3	A(100V)	I	1	e-00Z6 8017 3 f-00Z1 6306 1
5	55VB 8304 2	FIXING HEATER/3 QIR208-300KEC	A(200V),B,G1	A	1	g-00Z5 1030 1
5	55VF 8304 1	FIXING HEATER 3	C	A	1	h-00Z6 2030 1
6	55VA 5307 0	FIXING AUXILIARY ROLLER		A	1	j-00Z1 1310 1
7	55VA 5391 0	SENSOR HOLDER PART		D	1	k-00Z1 8404 1
8	55VA 5390 0	SENSOR SUPPORT PART 2		D	1	m-00Z1 8304 1
9	55VA 5341 0	SENSOR MOUNT PLATE 3		D	1	n-00Z1 8306 1
10	55VA 8805 3	TEMPERATURE SENSOR/3		B	1	p-00Z1 5304 1
11	55VA 5361 1	NEUTRALIZING BRUSH		C	1	q-00Z1 8406 1
12	55VA 5340 1	HEATER MOUNT PLATE C		D	2	
13	56GA 5303 0	FIXING AUXILIARY BASE		D	1	
14	55VA 5343 0	FUSE MOUNT PLATE LOWER		D	1	
15	55VA 5342 0	SENSOR MOUNT PLATE 4		D	1	
16	SP00 -004 1	THERMOSTAT 3		A	1	
17	55VA 8806 1	TEMPERATURE SENSOR/4		B	1	
18	55VA 5311 0	ENTRANCE GUIDE PLATE LOWER		D	1	
19	55VA 5366 0	ENTRANCE SUPPORT PLATE F		C	1	
20	55VA 5367 1	ENTRANCE SUPPORT PLATE/R		C	1	
21	55VA 5368 0	ENTRANCE PRESSURE SPRING		B	1	
22	55VA 5385 0	ENTRANCE GUIDE SCREW		C	2	
23	55VA 5374 2	TERMINAL PLATE 2		C	1	
24	55VA 5373 0	TERMINAL PLATE 1		C	2	
25	55VA 5372 1	TERMINAL PEDESTAL		C	2	
26	25AA 5515 1	BLADE POSITIONING SCREW		C	4	
27	55VA 5314 0	MAIN STAY		D	1	
28	55VA 5388 0	WIRING HOLDING PLATE		C	1	
29	55VA 5347 2	TERMINAL MOUNT PLATE		D	1	
30	55VA 9006 0	FIXING WIRING 1	A(100V)	D	1	
30	55VB 9006 0	FIXING WIRING 1	A(200V),B,C,G1	D	1	
31	56GA 9030 0	FIXING WIRING 2		D	1	
32	56GA -547 0	FIXING CLEANING SHEET ASSY		C	1	
33	56GA 5332 0	FIXING CLEANING PLATE 1		D	1	

FIXING UNIT

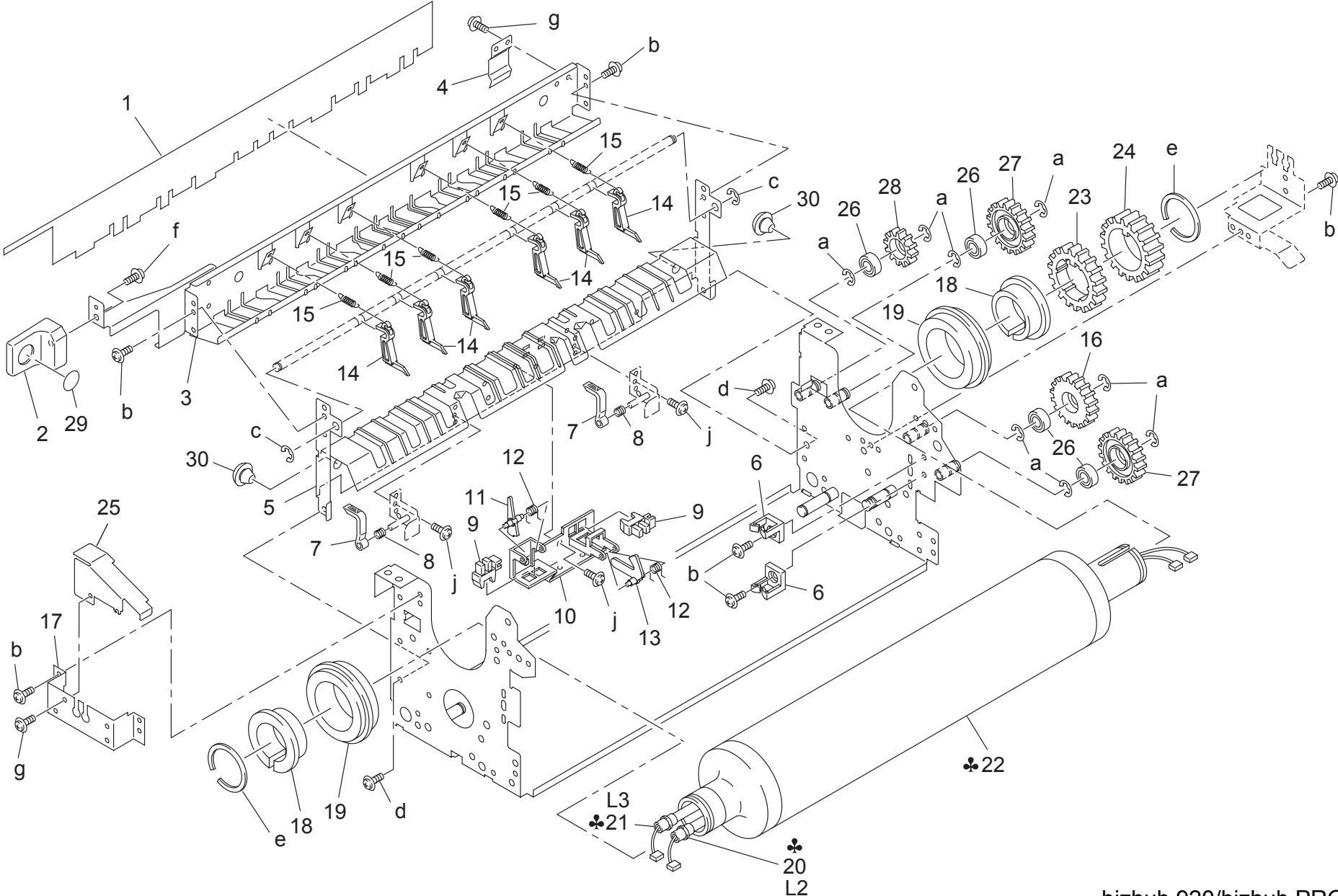

Key	Part No.	Description	Destinations	Class	QTY	Standard parts
1	55VA 5393 2	HEAT INSULATING COVER B	断熱カバー B	D	1	a-00Z6 7060 6 b-00Z1 8406 1 c-00Z6 7040 6 d-00Z1 8412 1 e-00Z6 8300 3 f-00Z2 5408 1 g-00Z1 8304 1 j-00Z1 8404 1
2	65AA 5399 1	FIXING PAPER EXIT LEVER	定着排紙レバー	C	1	
3	55VA 5312 1	PAPER EXIT GUIDE PLATE UPPER	出口ガイド板 上	D	1	
4	55VA 5377 0	PAPER EXIT PRESSURE PLATE	排紙押圧板	C	1	
5	55VA 5313 1	PAPER EXIT GUIDE PLATE LOWER	出口ガイド板 下	D	1	
6	55VA 5397 0	WIRING HOLDER PART	束線ホルダー部材	D	2	
7	25AA 5329 0	FIXING CLAW LOWER	定着爪 下	A	2	
8	0900 5318 0	CLAW OPERATION SPRING	爪作動バネ	C	2	
9	55VA 8552 0	PHOTO SENSOR	フォトセンサ	C	2	
10	55VA 5338 0	SENSOR FIXED PART	センサ固定部材	D	1	
11	55VA 5383 0	PAPER INDEX ACTUATOR	紙指標アクチュエタ	B	1	
12	5400 4032 1	HOLDER SPRING MIDDLE	押えバネ 中	C	2	
13	55VA 5309 0	PAPER DETECTING ACTUATOR	紙検知アクチュエタ	C	1	
14	55VA 5321 0	FIXING CLAW UPPER	定着爪 上	A	6	
15	55VA 5346 0	HOLDER SPRING	ホルダーバネ	B	6	
16	55VA 7787 0	FIXING IDLER GEAR 4 38T	定着アイドル歯車 4 38 T	B	1	
17	55VA 5327 0	HEATER MOUNT PLATE A	ヒーター取り付け板 A	D	1	
18	4540 5339 1	HEAT INSULATE SLEEVE	断熱スリーブ	A	2	
19	4540 7504 0	BALL BEARING	ボールベアリング	B	2	
20	55VA 8302 1	FIXING HEATER 1	定着ヒーター 1	A(100V)	1	
20	55VB 8302 2	FIXING HEATER/1 QIR208-900KEC	テイチャクヒーター/1 QIR208-900	A(200V),B,G1	1	
20	55VF 8302 1	FIXING HEATER 1	定着ヒーター 1	C	1	
21	55VA 8303 2	FIXING HEATER 2	定着ヒータ 2	A(100V)	1	
21	55VB 8303 3	FIXING HEATER 2	定着ヒータ 2	B,G1	1	
21	55VF 8303 2	FIXING HEATER 2	定着ヒータ 2	C	1	
21	56UA 8303 0	FIXING HEATER 2	定着ヒーター 2	A(200V)	1	
22	57GA 5304 0	FIXING ROLLER UPPER	定着ローラ 上	A(100V)	1	
22	57GB 5304 0	FIXING ROLLER UPPER	定着ローラ 上	A(200V),B,C,G1	1	
23	55VA 7780 1	FIXING DRIVE GEAR 48T	定着駆動歯車 48 T	B	1	
24	56UA 7783 0	FIXING DRIVING GEAR 2 60T	定着駆動歯車 2 60 T	B	1	
25	55VA 5308 0	LAMP LIGHT SEALED PLATE	ランプ遮光板	C	1	
26	3920 5336 0	SLIDE SHAFT HOLDER	転がり軸受	B	4	
27	55VA 7781 0	FIXING IDLER GEAR 1 38T	定着アイドル歯車 1 38 T	B	2	
28	55VA 7782 0	FIXING IDLER GEAR 2 23T	定着アイドル歯車 2 23 T	B	1	
29	57GA 9739 0	JAM LABEL 9	ジャムラベル 9	D	1	
30	55VA 5365 0	STOPPER RUBBER	ストッパーゴム	C	2	

FIXING UNIT

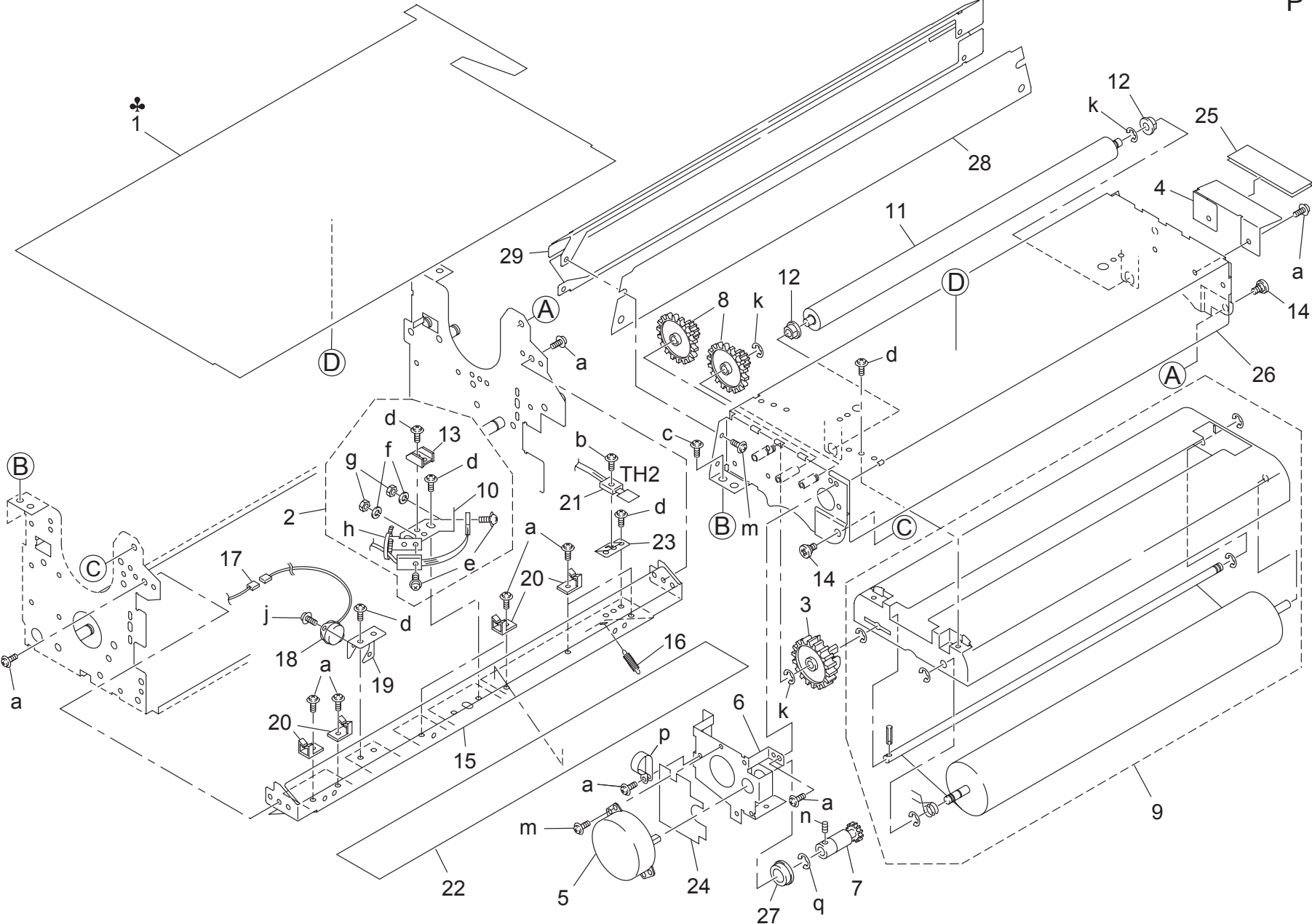

Key	Part No.	Description	Destinations	Class	QTY	Standard parts
1	57GA 5392 0	INSULATING COVER A	断熱カバー A	A	1	a-00Z1 8406 1
1	57GE 5392 0	INSULATING COVER A	断熱カバー A	B,G1	1	b-00Z1 8308 1
1	57GF 5392 0	INSULATING COVER A	断熱カバー A	C	1	c-00Z1 8410 1
2	55VA -530 0	UPPER ROLLER TEMPERATURE CONTROL SENSOR	上ローラ温度制御センサ部組	D	1	d-00Z1 6306 1
3	55VA 7786 1	FIXING CLEANER GEAR 3 39T	定着清掃歯車 3 39 T	B	1	e-00Z1 1310 1
4	55VA 5380 1	FIXING KNOB	定着把手	C	1	f-00Z6 2030 1
5	56GA 8017 0	WEB DRIVING MOTOR	ウェブ駆動モータ	B	1	g-00Z5 1030 1
6	56GA 5354 1	MOTOR MOUNT PLATE	モータ取り付け板	D	1	h-00Z9 2232 0
7	56GA 7784 0	FIXING CLEANER GEAR 1 13T	定着清掃歯車 1 13 T	C	1	j-00Z1 5304 1
8	55VA 7785 0	FIXING CLEANER GEAR 2 38T 13T	定着清掃歯車 2 38 T 13 T	B	2	k-00Z6 7040 6
9	55VA -524 3	WEB ASSY	ウェブ 組み込み	A	1	m-00Z1 8304 1
10	25SA 5368 0	SENSOR SUPPORT PART 2	センサ支持部材 2	C	1	n-00Z4 7404 3
11	57GA 5353 0	FIXING CLEANING ROLLER	定着清掃ローラ	B	1	p-00Z9 2116 3
12	5400 7609 0	FIXING CLEANER SHAFT HOLDER C	定着清掃軸受 C	B	2	q-00Z6 7080 6
13	25SA 5369 1	SENSOR HOLDER PART	センサ押さえ部材	C	1	
14	4500 5339 0	EXIT GUIDE PLATE MOUNT SCREW	出口ガイド板取付ネジ	C	2	
15	55VA 5310 0	ENTRANCE GUIDE PLATE UPPER	入口ガイド板 上	D	1	
16	55VA 5384 0	ENTRANCE PRESSURE SPRING REAR	入口押圧バネ 奥	B	1	
17	55VA 9007 0	FIXING RELAY WIRING A	定着中継束線 A	D	1	
18	SP00 -002 1	THERMOSTAT	サーモスタット	A	1	
19	55VA 5330 0	FUSE MOUNT PLATE UPPER	ヒューズ取り付け板 上	D	1	
20	55VA 5397 0	WIRING HOLDER PART	束線ホルダー部材	D	6	
21	55VA 8804 1	TEMPERATURE SENSOR/2	オント`センサ/2	B	1	
22	55VA 5395 1	HEAT INSULATING COVER C	断熱カバー C	D	1	
23	55VA 5329 0	SENSOR MOUNT PLATE 2	センサ取り付け板 2	D	1	
24	55VA 5396 1	HEAT INSULATING COVER E	断熱カバー E	D	1	
25	55VA 5394 0	HEAT INSULATING COVER D	断熱カバー D	D	1	
26	55VA 5302 2	FIXING BASE UPPER	定着本体 上	D	1	
27	55VA 7602 0	REGISTRATION SHAFT HOLDER	レジスト軸受	B	1	
28	55VA 5398 0	HEAT INSULATING COVER F	断熱カバー F	D	1	
29	55VA 5334 1	FIXING COOLING COVER	定着冷却カバー	C	1	

CLEANER UNIT

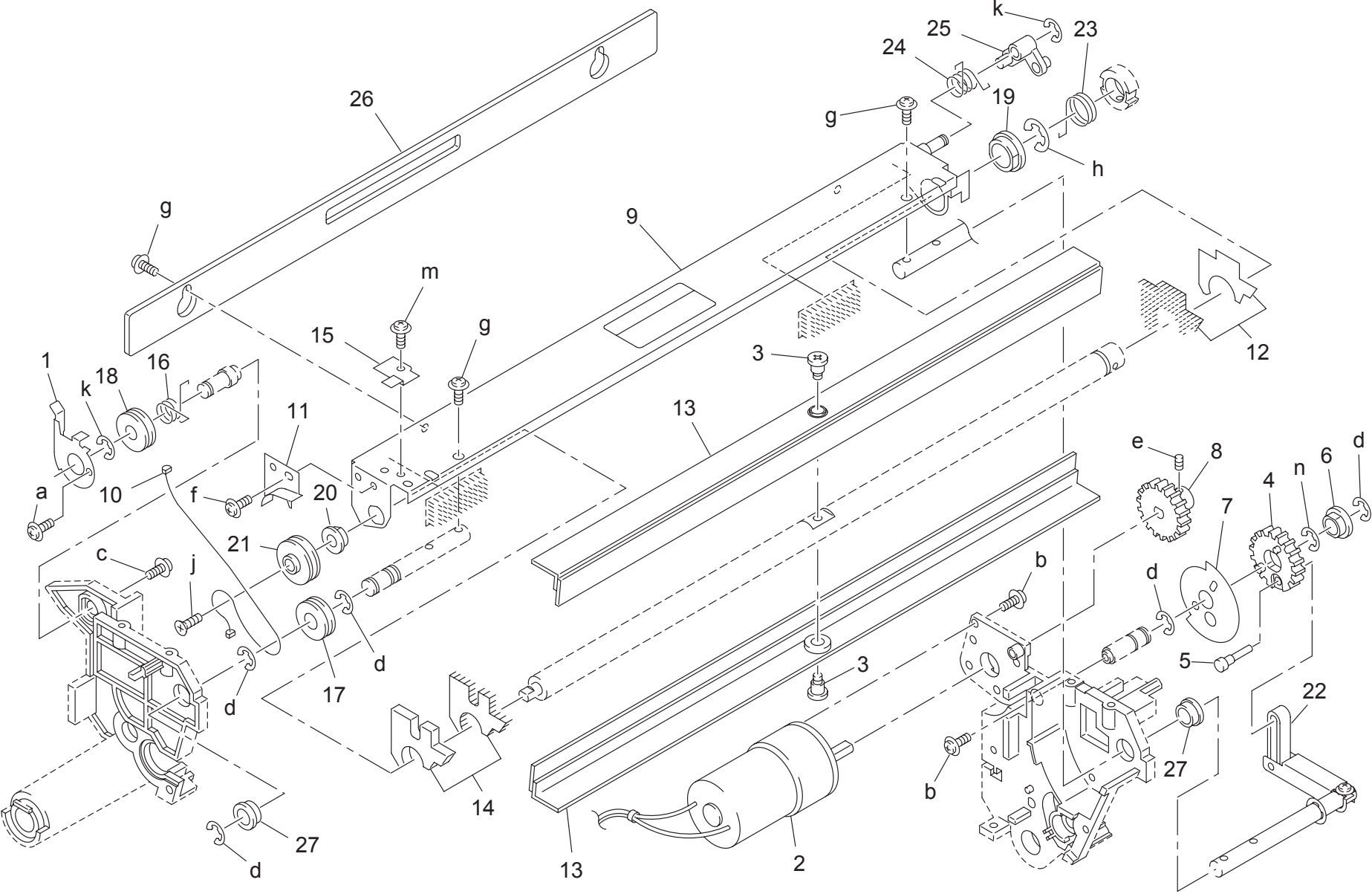

CLEANER UNIT

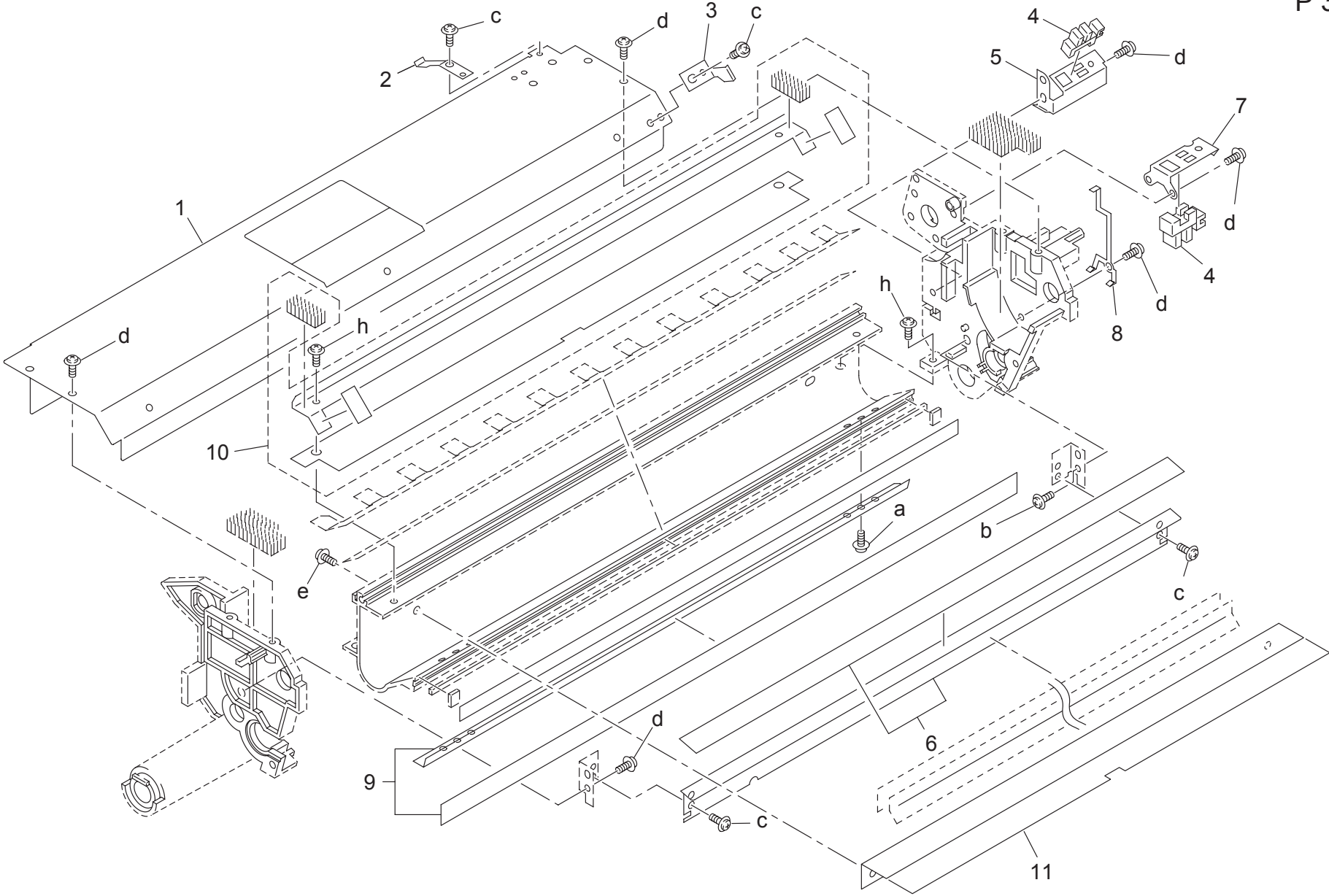

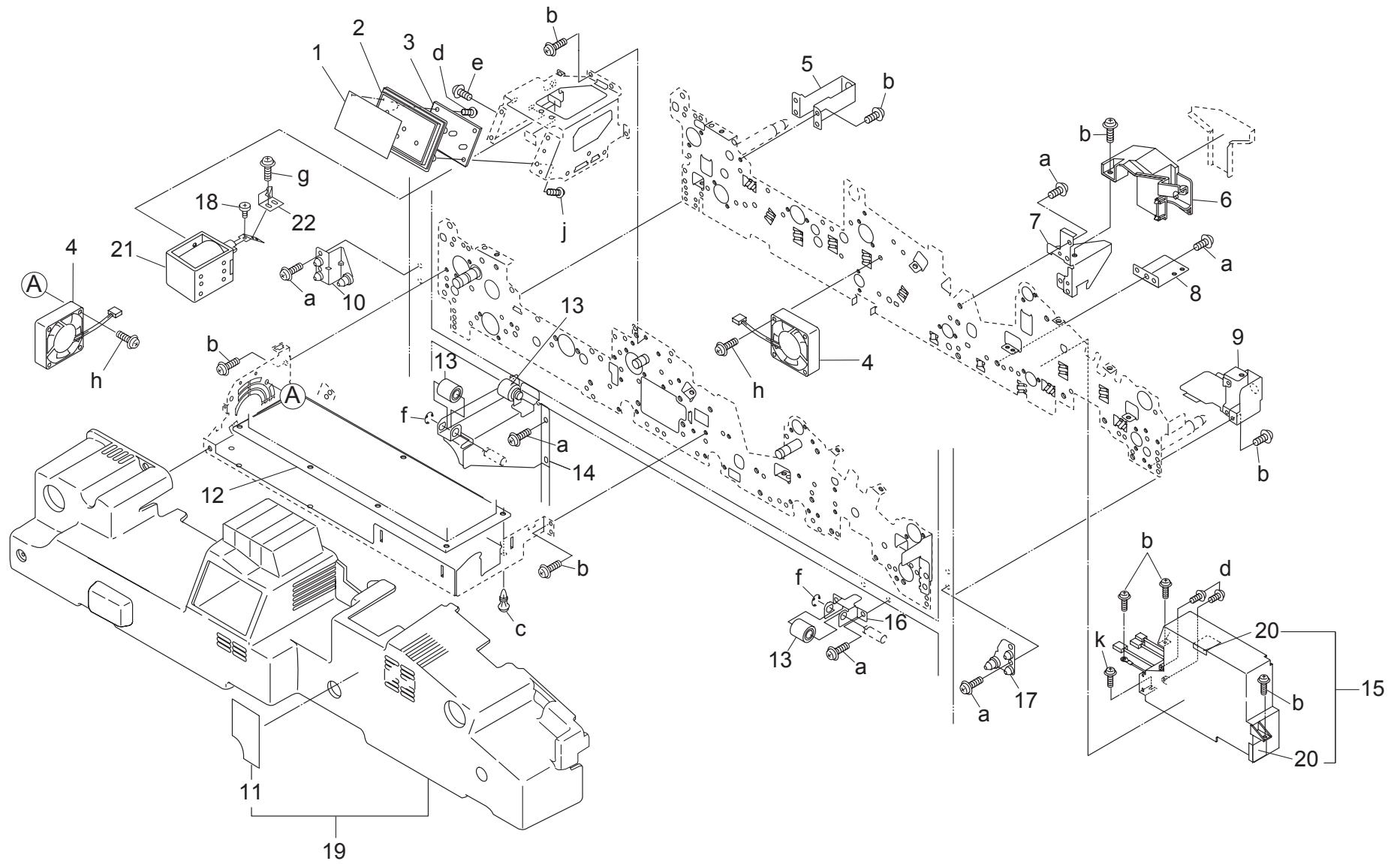

Key	Part No.	Description	Destinations	Class	QTY	Standard parts
1	56AA 8551 0	PHOTO SENSOR	フォトセンサー	B	1	a-00Z1 6416 1
2	57GA 9734 0	JAM LABEL 4	ジャムラベル 4	D	1	b-00Z1 9406 1
3	55VA 4941 0	WIRING GUIDE PLATE	束線ガイド板	D	1	c-00Z6 7080 6
4	55VA 4925 0	SOLENOID GUIDE SHAFT	ソレノイド案内軸	C	1	d-00Z4 7404 3
5	56GA 4923 0	SOLENOID MOUNT PLATE	ソレノイド取り付け板	D	1	e-00Z1 9414 1 f-00Z6 7020 6
6	55VA 4926 0	SOLENOID RELEASE SPRING	ソレノイド解除バネ	B	1	g-00Z6 7040 6
7	55VA 4924 0	LEVER LOCK CLAW	レバーロック爪	C	1	h-00Z1 9306 1
8	55VA -082 0	LEVER LOCK SOLENOID ASSY	レバーロックソレノイド部組	C	1	j-00Z1 8306 1
9	3920 1404 1	PLATEN COVER MOUNT SCREW	原稿カバー取り付けネジ	C	2	k-00Z1 1B04 1
10	55VA 8308 2	LED LAMP	LED ランプ	B	1	m-00Z1 9312 1 n-00Z2 5308 1
11	56UA 4692 1	CARRIGE PULLING LEVER	架台引張りレバー	C	1	p-00Z2 5306 3
12	56AA 1746 0	PIN A	ピン A	C	3	q-00Z1 8412 1
13	25AA 4781 0	ACTUATOR	アクチュエタ	D	1	
14	55VA 4909 0	ELECTRODE PRESSURE CAM	電極押圧カム	C	2	
15	25AA 4750 0	CARRIAGE LOCK CLAW B	架台ロック爪 B	C	1	
16	56AA 1735 0	SHAFT POSITIONING PART	軸位置決め部材	C	1	
17	4620 7601 0	DRIVING SLIDE SHAFT HOLDER A	駆動滑り軸受 A	C	2	
18	55VA -085 0	CARRIAGE TENSION SHAFT ASSY	架台引張り軸部組	D	1	
19	55VA 4907 0	CAM HOLD PART	カム押さえ部材	C	1	
20	55VA 4913 0	POSITIONING SPRING	位置決めバネ	B	1	
21	55VA 4908 0	POSITIONING CAM	位置決めカム	C	1	
22	55VA 4918 0	LAMP DUST PROOF SEAL	ランプ防塵シール	D	1	
23	56AA 1707 1	ELECTRODE LIFT UP SPRING	電極持ち上げバネ	C	2	
24	56GA -070 2	ELECTRODE RAIL ASSY	電極レール部組	D	1	
25	56GA 4902 1	ELECTRODE SUCTION CASING	電極サクシヨンケーシング	D	1	
26	55VA 4916 0	TRANSFER ELECTRIFY PLATE	転写給電板	C	1	
27	55VA 4917 0	SEPARATE ELECTRIFY PLATE	分離給電板	C	1	
28	55VA 4903 0	ELECTRODE CONNECTOR	電極コネクタ	D	1	
29	55VA 4914 0	ENTRANCE ELECTRIFY PLATE	入口給電板	C	1	
30	56GA 7744 0	CLEANING GEAR 5	セイソウハグルマノ5	C	2	
31	55VA 7743 0	CLEANING GEAR 4 33T 17T	清掃歯車 4 33 T 17 T	B	1	
32	55VA 7742 0	CLEANING GEAR 3 38T	清掃歯車 3 38 T	B	1	
33	56GA 4931 0	ELECTRODE FIXED PLATE	電極固定板	D	1	
34	56GA -073 0	TRANSFER SEPARATOR MOTOR ASSY	転分モーター部組	C	1	
35	56AA 1770 0	SPACER B	スペーサー B	C	1	

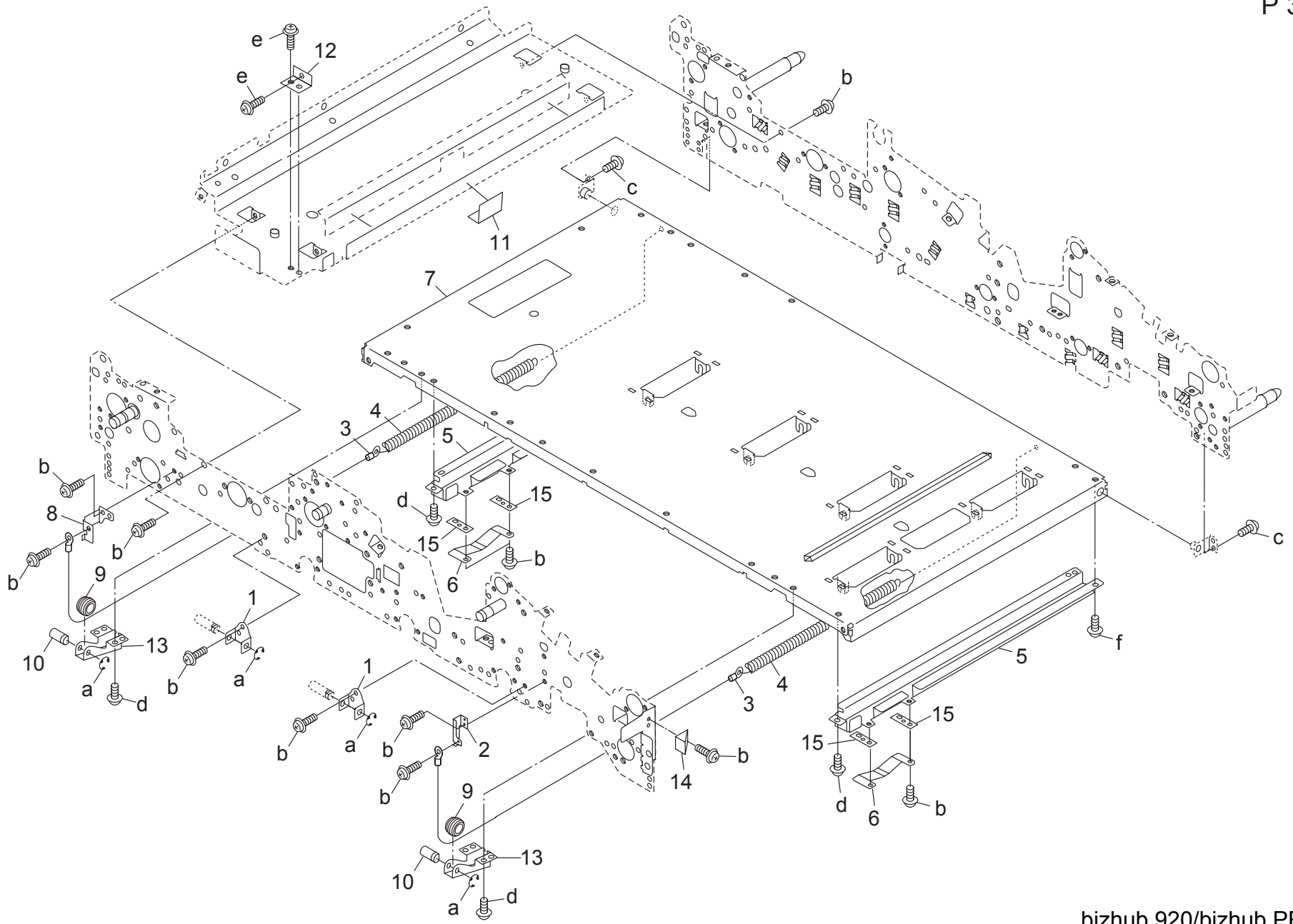

Key	Part No.	Description	Destinations	Class	QTY	Standard parts
1	55VA 4799 0	BOTTOM PLATE LOCKING PLATE		D	2	a-00Z6 7040 6 b-00Z1 9306 1 c-00Z1 9406 1 d-00Z3 8306 1 e-00Z1 8406 1 f-00Z1 9304 1
2	57GA 4779 0	WIRE MOUNTING PLATE RIGHT		D	1	
3	55VA 4737 1	BOTTOM PLATE LIFT UP WIRE		C	2	
4	55VA 4739 0	BOTTOM PLATE LIFT UP SPRING		B	2	
5	55VA 4788 0	BOTTOM PLATE LOCK STAY		D	2	
6	55VA 4736 0	BOTTOM PLATE LOCK SPRING		C	2	
7	55VA 4703 1	ADU OPEN CLOSE PLATE 2		D	1	
8	55VA 4780 0	WIRE MOUNT PLATE LEFT		D	1	
9	25AA 5008 0	WIRE PULLEY		C	2	
10	56AA 1736 0	WIRE ROTARY SHAFT		C	2	
11	55VA 4775 0	HEAT INSULATING SHEET		D	1	
12	55VA 5379 1	FIXING POSITIONING PLATE		D	1	
13	55VA 4797 0	WIRE FULCRUM PLATE		D	2	
14	55VA 4820 0	DOOR GUIDE PART		D	1	
15	55VA 4622 0	SPACER		C	4	

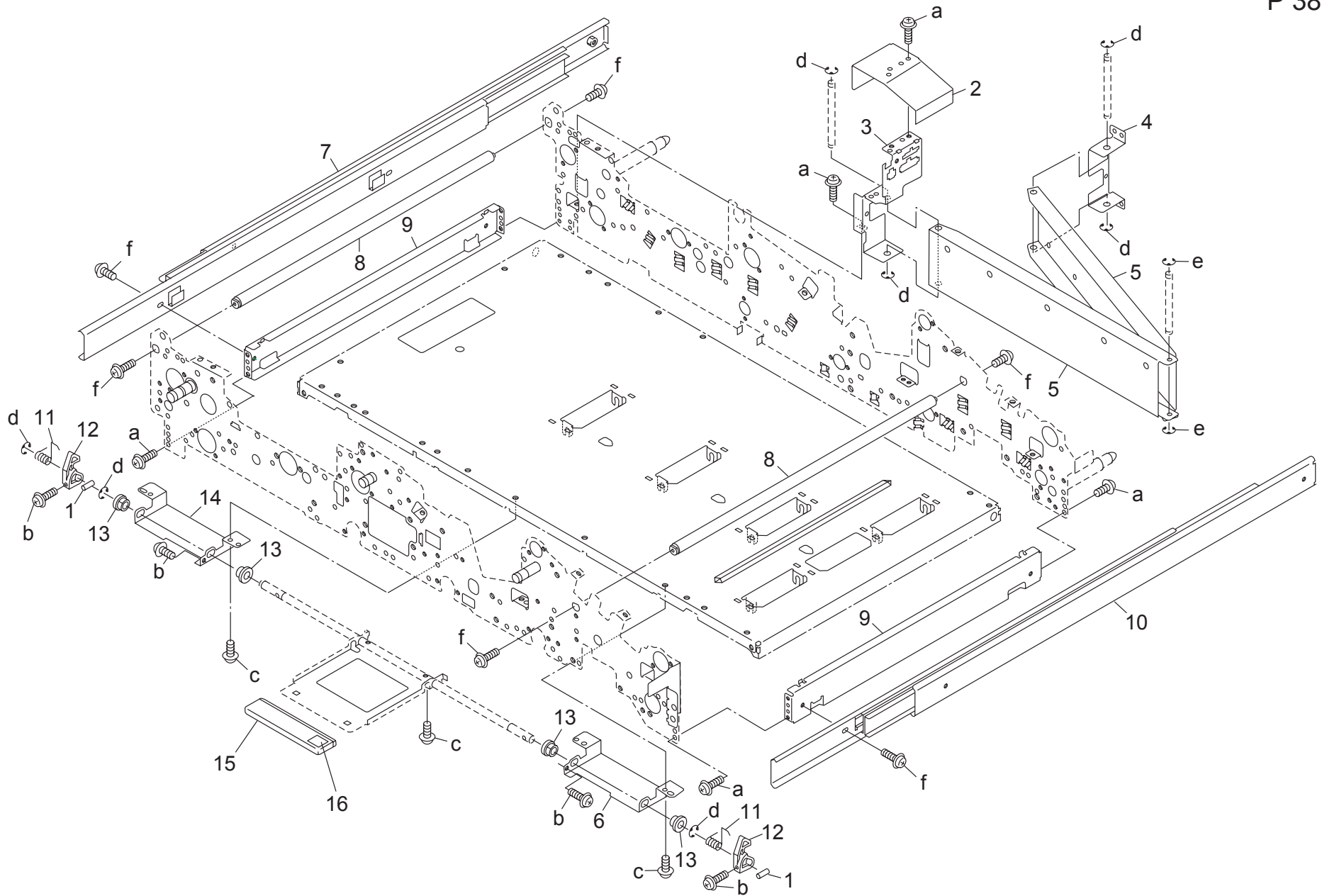

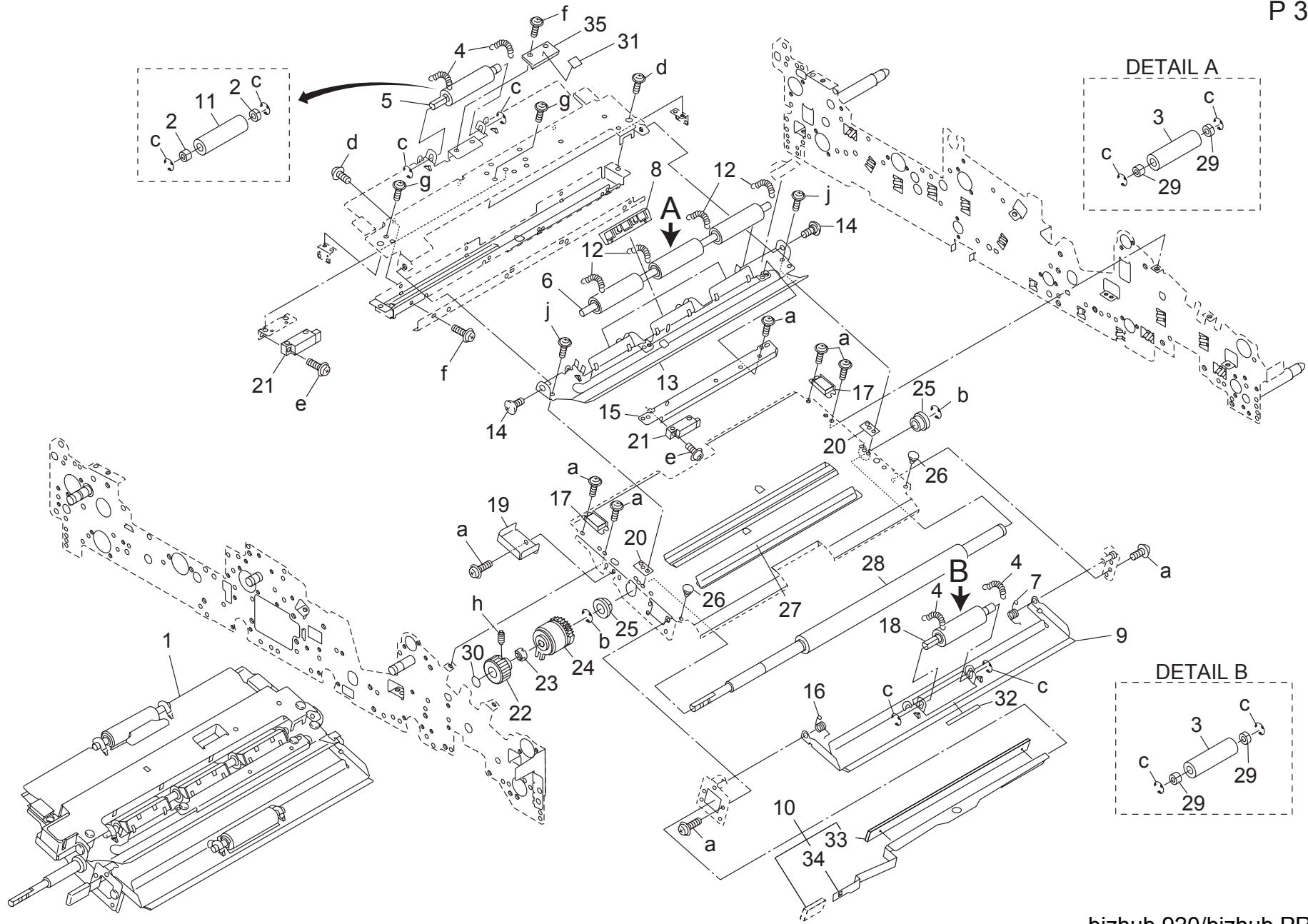

Key	Part No.	Description	Destinations	Class	QTY	Standard parts
1	57GA -360 0	REGISTRATION ASSY	レジストユニット	C	1	a-00Z1 9306 1
2	56GA 7601 0	SLIDE SHAFT HOLDER 2	滑り軸受 2	C	2	b-00Z6 7100 6
3	56GA 4744 0	ADU DRIVEN ROLLER S	A D U 従動ローラ S	B	4	c-00Z6 7040 6
4	55VA 4645 1	REGISTRATION FEEDING SPRING	レジスト送り出しバネ	B	4	d-00Z1 9406 1
5	55VA 4688 0	REGISTRATION DRIVEN SHAFT S	レジスト従動軸 S	D	1	e-00Z1 8310 1
6	55VA 4653 0	REGISTRATION DRIVEN SHAFT	レジスト従動軸	D	1	f-00Z1 8304 1
7	55VA 4616 0	ENTRANCE OPEN CLOSE SPRING REAR	入口開閉バネ 奥	B	1	g-00Z1 8306 1
8	57GA -366 0	REGISTRATION CLEANER ASSY	レジスト清掃部組 上	B	1	h-00Z4 7405 3
9	56GA 4675 0	ENTRANCE OPEN CLOSE PLATE	入口開閉板	D	1	j-00Z1 9308 1
10	57GA -365 0	REGISTRATION CLEANER ASSY LOWER	レジスト清掃部材 下	C	1	
11	55VA 4689 0	DRIVEN RUBBER	従動ゴム	B	1	
12	55VA 4649 0	REGISTRATION PRESSURE SPRING	レジスト押圧バネ	B	4	
13	55VA 4605 1	REGISTRATION ENTER PLATE	レジスト進入板	D	1	
14	1900 4092 1	SCALE PLATE FIXED SCREW	スケール板固定ネジ	C	2	
15	55VA 4623 1	SENSOR HOLDER PART	センサホルダー部材	D	1	
16	55VA 4615 0	ENTRANCE OPEN CLOSE SPRING FRONT	入口開閉バネ 前	B	1	
17	40AA 3229 0	MAGNET CATCH	マグネットキャッチ	C	2	
18	55VA 4745 0	ADU DRIVEN SHAFT /S	A D U シ ュ ヴ ッ ト ` ウ シ ` ク / S (ス ホ `)	D	1	
19	55VA 4804 0	REGISTRATION COVER PLATE	レジストカバー板	C	1	
20	55VA 4622 0	SPACER	スペーサー	C	2	
21	56AA 8552 0	CONVEYANCE PHOTO SENSOR	搬送フォトセンサ	B	2	
22	57GA 4625 0	REGISTRATION KNOB	レジストノブ	C	1	
23	55VA 4212 0	SHAFT STOPPER	軸ストッパー	C	1	
24	55VA 8201 0	PAPER FEED CLUTCH	給紙クラッチ	B	1	
25	55VA 7602 0	REGISTRATION SHAFT HOLDER	レジスト軸受	B	2	
26	25SA 4330 0	STOPPER RUBBER	ストッパーゴム	C	2	
27	55VA 4619 0	PAPER LIFT UP SHEET	紙持ち上げシート	D	1	
28	55VA 4603 0	REGISTRATION ROLLER UPPER	レジストローラ 上	B	1	
29	56GA 7603 0	SLIDE SHAFT HOLDER	滑り軸受	C	8	
30	57GA 9732 0	JAM LABEL 2	ジャムラベル 2	D	1	
31	57GA 9733 0	JAM LABEL 3	ジャムラベル 3	D	1	
32	57GA 9731 0	JAM LABEL 1	ジャムラベル 1	D	1	
33	55VA 4608 0	REGISTRATION CLEANING PART LOWER	レジスト清掃部材 下	C	1	
34	55VA 4607 0	REGISTRATION CLEANING BOARD LOWER	レジスト清掃基板 下	D	1	
35	56UA 4614 0	TRANSFER FEEDING HANDLE	転写送り出し把手	C	1	

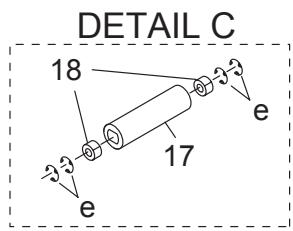
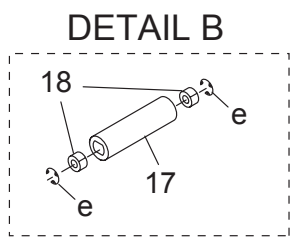
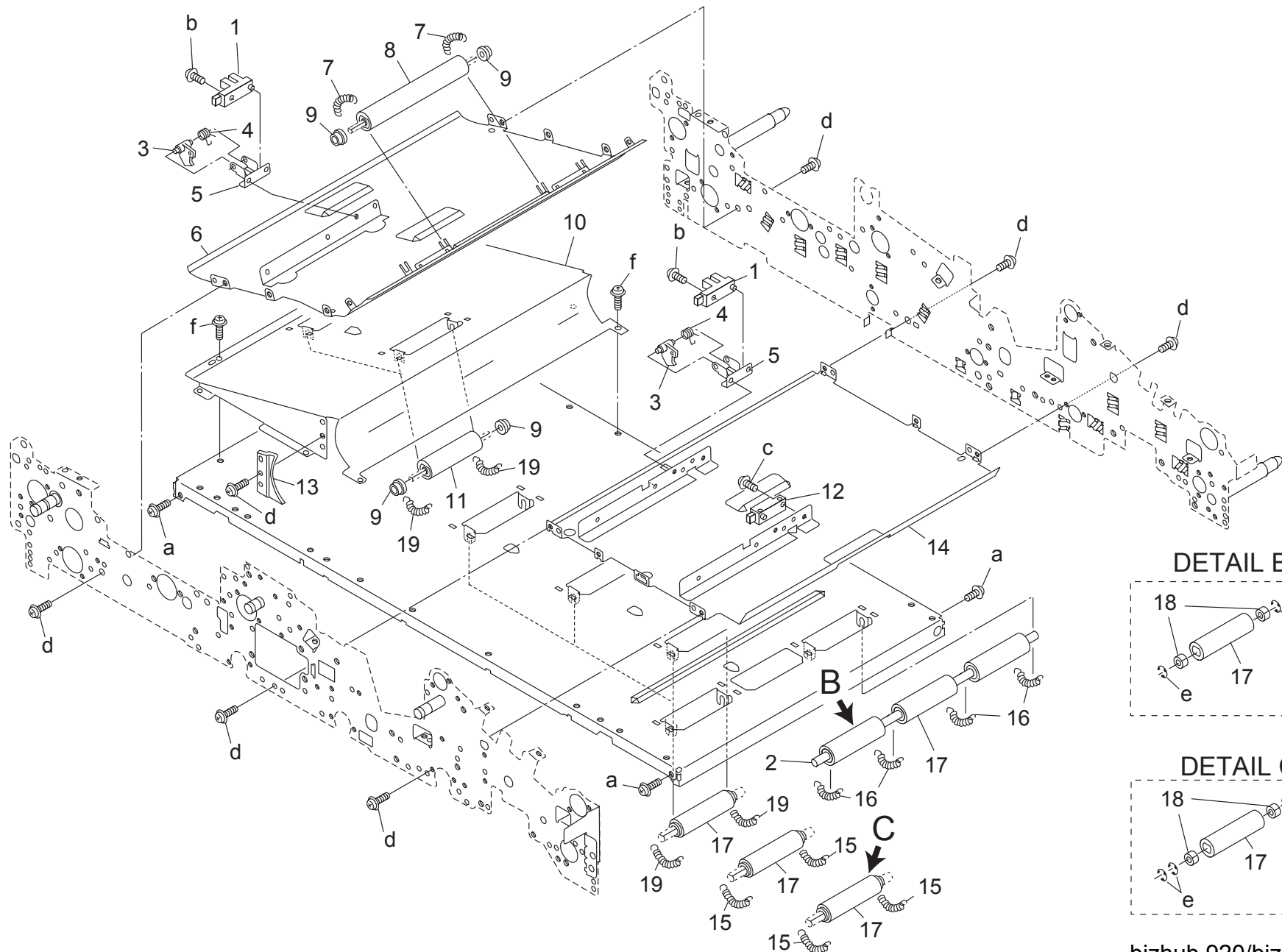

Key	Part No.	Description	Destinations	Class	QTY	Standard parts
1	56AA 8551 0	PHOTO SENSOR	フォトセンサー	B	2	a-00Z1 9404 1 b-00Z1 8412 1 c-00Z1 9310 1 d-00Z1 9306 1 e-00Z6 7040 6 f-00Z1 9304 1
2	55VA 4653 0	REGISTRATION DRIVEN SHAFT	レジスト従動軸	D	1	
3	56GA 4782 0	PAPER DETECTING ACTUATOR B	紙検知アクチュエタ B	C	2	
4	25SA 5050 2	SENSOR PRESSURE SPRING A	センサー押圧バネ A	C	2	
5	56GA 4749 0	SENSOR FIXING PLATE C	センサ固定板 C	D	2	
6	55VA 4705 2	ADU FIXED PLATE 3	A D U 固定板 3	D	1	
7	55VA 4649 0	REGISTRATION PRESSURE SPRING	レジスト押圧バネ	B	2	
8	56UA 4599 1	IDLER RUBBER L	従動ゴム L	C	1	
9	25SA 4331 0	DRIVEN SHAFT HOLDER	従動軸受	B	6	
10	55VA 4709 1	CONVEYANCE GUIDE PLATE	搬送ガイド板	D	1	
11	56UA 4584 0	IDLER RUBBER U	従動ゴム U	C	2	
12	56GA 8553 0	PHOTO SENSOR 3	フォトセンサ 3	C	1	
13	55VA 4796 0	CONVEYANCE COVER	搬送カバー	D	1	
14	55VA 4708 2	ADU FIXED PLATE 6	A D U 固定板 6	D	1	
15	55VA 4645 1	REGISTRATION FEEDING SPRING	レジスト送り出しバネ	B	4	
16	25AA 4418 0	CONVEYANCE PRESSURE SPRING	搬送圧着バネ	C	4	
17	56GA 4744 0	ADU DRIVEN ROLLER S	A D U 従動ローラ S	B	8	
18	56GA 7603 0	SLIDE SHAFT HOLDER	滑り軸受	C	12	
19	55VA 4777 0	ADU PRESSURE SPRING	A D U 押圧バネ	C	6	

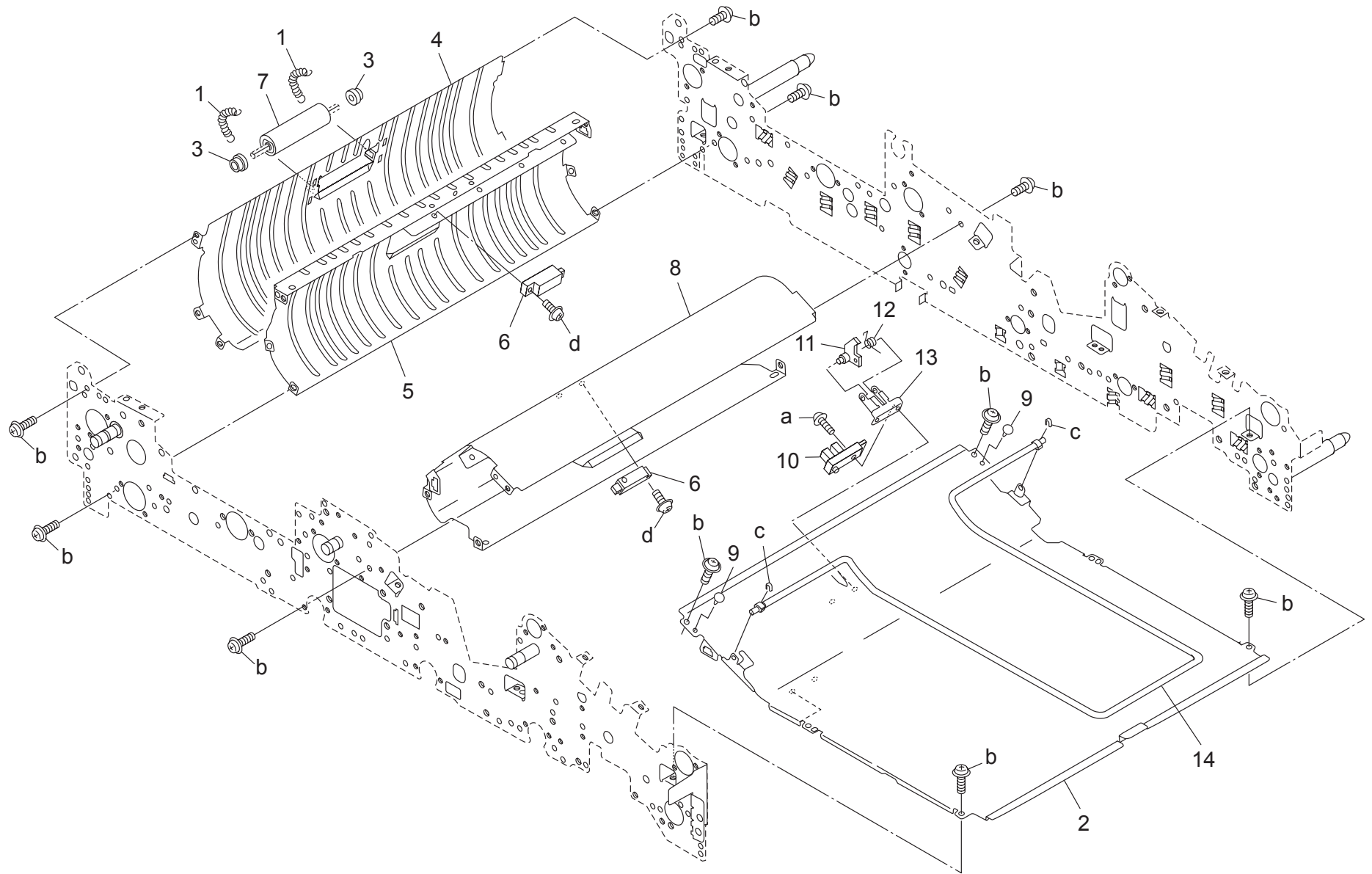

Key	Part No.	Description	Destinations	Class	QTY	Standard parts
1	55VA 4649 0	REGISTRATION PRESSURE SPRING		B	2	a-00Z1 8412 1 b-00Z1 9306 1 c-00Z6 6030 6 d-00Z1 8312 1
2	55VA 4704 2	ADU FIXED PLATE 4	レジスト押圧パネ ADU 固定板 4	D	1	
3	25SA 4331 0	DRIVEN SHAFT HOLDER	従動軸受	B	2	
4	55VA 4711 1	ADU FIXED PLATE 2	ADU 固定板 2	D	1	
5	55VA 4706 2	ADU FIXED PLATE 1	ADU 固定板 1	D	1	
6	56GA 8553 0	PHOTO SENSOR 3	フォトセンサ 3	C	2	
7	56UA 4583 0	IDLER RUBBER S	従動ゴム S	C	1	
8	55VA 4707 1	ADU FIXED PLATE 5	ADU 固定板 5	D	1	
9	25SA 4330 0	STOPPER RUBBER	ストッパーゴム	C	2	
10	56AA 8551 0	PHOTO SENSOR	フォトセンサー	B	1	
11	56GA 4782 0	PAPER DETECTING ACTUATOR B	紙検知アクチュエタ B	C	1	
12	25SA 5050 2	SENSOR PRESSURE SPRING A	センサー押圧パネ A	C	1	
13	56GA 4749 0	SENSOR FIXING PLATE C	センサ固定板 C	D	1	
14	55VA 4713 0	PAPER GUIDE PART	紙案内部材	D	1	

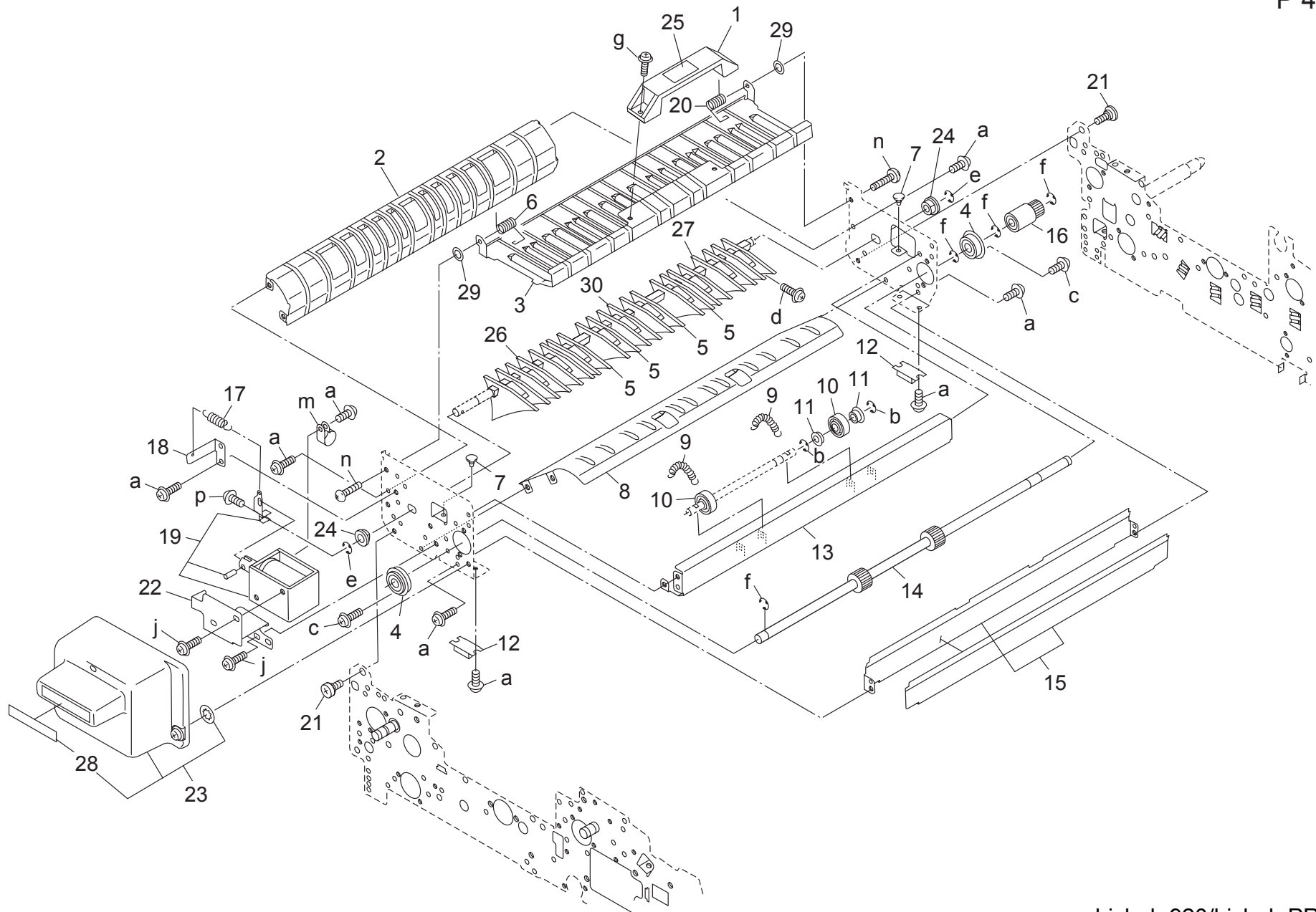

Key	Part No.	Description	Destinations	Class	QTY	Standard parts
1	56UA 4576 1	HANDLE	把手	C	1	a-00Z1 9306 1
2	57GA 4755 0	FIXING PLATE 2	固定板 2	D	1	b-00Z6 7030 6
3	55VA 4753 1	PAPER EXIT OPEN COLSE PLATE	排紙開閉板	I	1	c-00Z1 8306 1
4	4540 7507 0	BALL BEARING CONVEYANCE	ボールベアリング 搬送	C	2	d-00Z1 8406 1
5	55VA 4757 0	GUIDE PART	案内部材	C	4	e-00Z6 7040 6
6	55VA 4761 1	PRESSURE SPRING FRONT	押圧バネ 前	B	1	f-00Z6 7060 6
7	55VA 4792 0	STOPPER RUBBER	ストッパーゴム	C	2	g-00Z1 9406 1
8	55VA 4754 0	FIXED PLATE 1	固定板 1	D	1	j-00Z1 6306 1
9	25AA 4418 0	CONVEYANCE PRESSURE SPRING	搬送圧着バネ	C	2	m-00Z9 2110 2
10	25AA 4824 2	DRIVEN ROLLER A	従動ローラ A	C	2	n-00Z1 9425 1
11	12AA 7556 0	DRIVEN SHAFT HOLDER	従動軸受	C	2	p-00Z1 9308 1
12	40AA 3229 0	MAGNET CATCH	マグネットキャッチ	C	2	
13	55VA 4750 2	GUIDE KNOB	ガイド把手	D	1	
14	55VA 4766 0	CONVEYANCE ROLLER 1	搬送ローラ 1	C	1	
15	55VA -060 0	FAN REGULATING PLATE ASSY	ファン規制板部組	D	1	
16	55VA 7760 0	ADU LOCK GEAR 1 13T	ADU ロック歯車 1 13 T	B	1	
17	55VA 4763 0	SOLENOID LIFT UP SPRING	ソレノイド持ち上げバネ	B	1	
18	55VA 4760 0	SPRING FIXED PLATE	バネ固定板	D	1	
19	55VA -056 0	REVERSAL SOLENOID ASSY	反転ソレノイド部組	C	1	
20	55VA 4762 1	PRESSURE SPRING REAR	押圧バネ 奥	B	1	
21	4500 5339 0	EXIT GUIDE PLATE MOUNT SCREW	出口ガイド板取付ネジ	C	2	
22	55VA 4756 0	SOLENOID MOUNT PLATE	ソレノイド取り付け板	D	1	
23	57GA -091 0	PAPER EXIT PROTECTION COVER	排紙保護カバー	D	1	
24	3220 7601 0	PAPER LIFT UP LEVER SHAFT HOLDER	ペーパー押上レバー軸受け	B	2	
25	57GA 9737 0	JAM LABEL 7	ジャムラベル 7	D	1	
26	55VA 4730 0	GUIDE PART FRONT	案内部材 前	C	1	
27	55VA 4731 0	GUIDE PART REAR	案内部材 奥	C	1	
28	57GA 9738 0	JAM LABEL 8	ジャムラベル 8	D	1	
29	25AA 1342 0	CONVEYANCE SPACER	搬送スペーサー	D	2	
30	55VA 4732 0	GUIDE PART MIDDLE	案内部材 中	D	1	

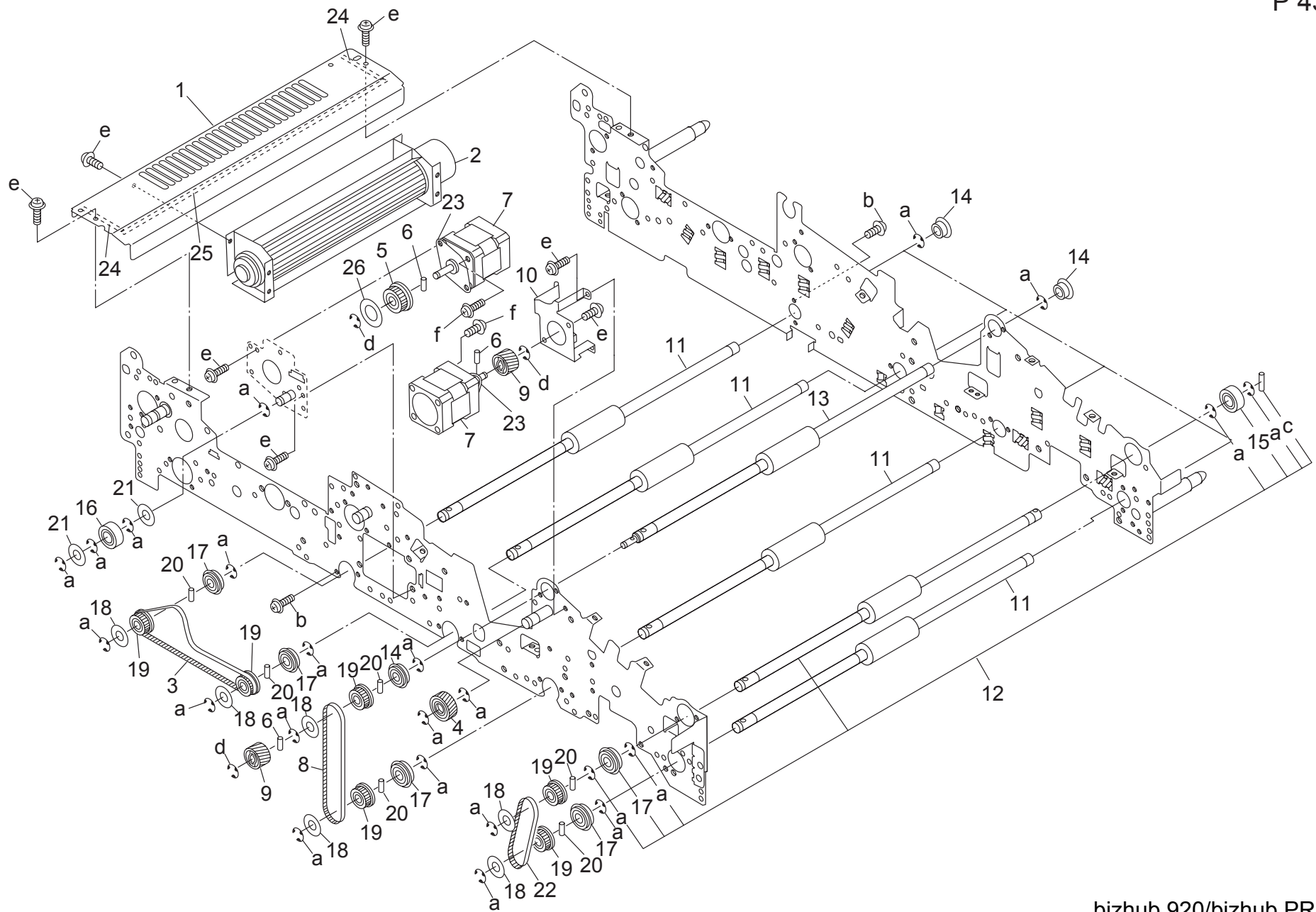

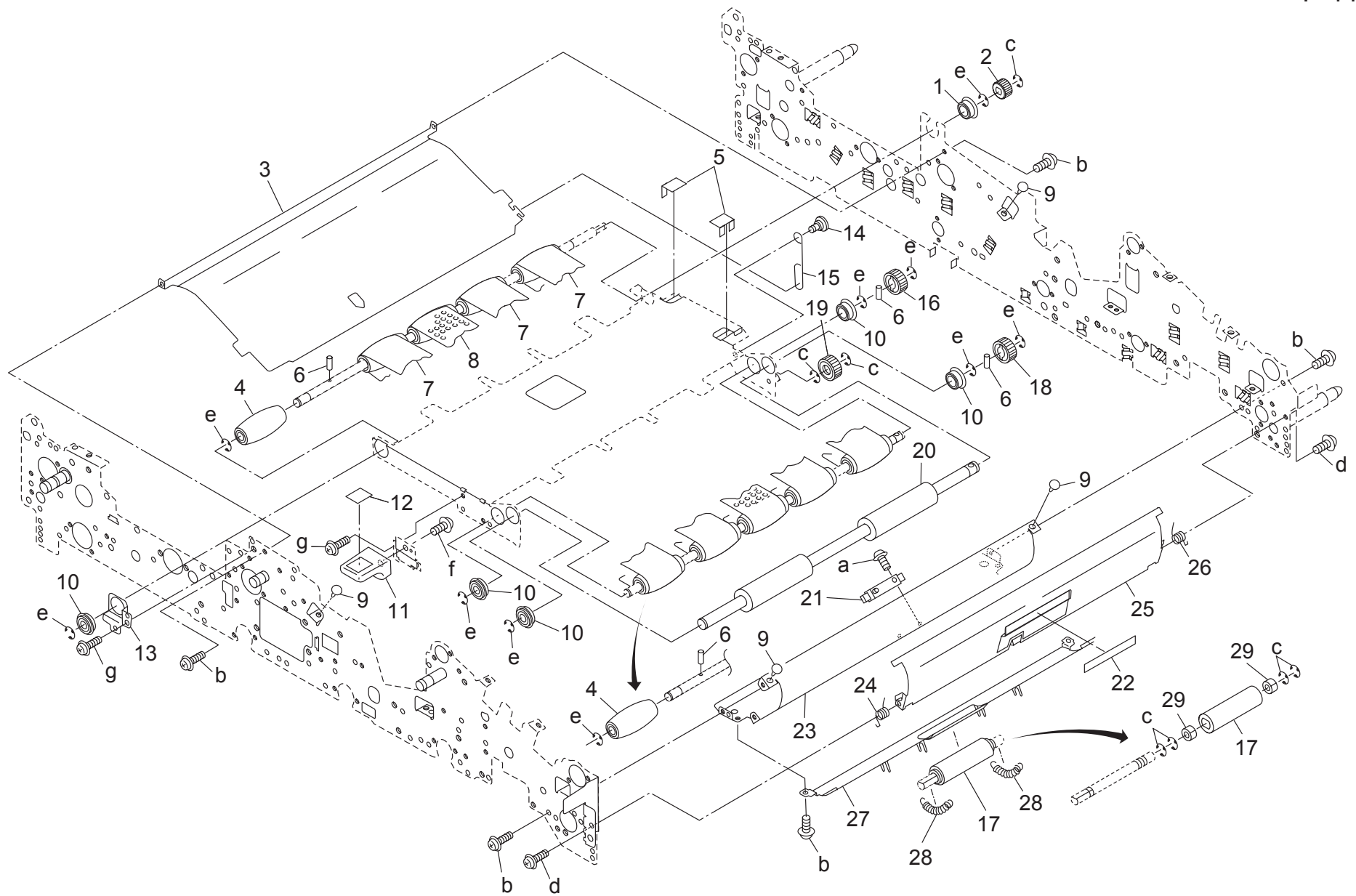

Key	Part No.	Description	Destinations	Class	QTY	Standard parts
1	1136 2067 0	ROLLER SHAFT HOLDER		C	1	a-00Z1 9312 1
2	55VA 7771 0	CONVEYANCE DRIVING GEAR 13T		C	1	b-00Z1 9306 1
3	55VA 4712 2	ADU FIXED PLATE 3		C	1	c-00Z6 7040 6
4	55VA 4504 0	CONVEYANCE DRIVING ROLLER		C	10	d-00Z1 9314 1
5	55VA 4513 0	CONVEYANCE PROTECT SHEET		D	2	e-00Z6 7060 6
6	56AA 1747 0	PIN B 3X12		C	3	f-00Z2 5408 1
7	56GA 4509 0	CONVEYANCE BELT 2 313L		B	4	g-00Z1 9406 1
8	56GA 4506 0	CONVEYANCE BELT 313L		B	1	
9	25SA 4330 0	STOPPER RUBBER		C	4	
10	5400 7605 0	DRIVING SHAFT HOLDER		B	5	
11	65AA 5399 1	FIXING PAPER EXIT LEVER		C	1	
12	57GA 9735 0	JAM LABEL 5		D	1	
13	55VA 4512 0	CONVEYANCE MOUNT PLATE		D	1	
14	3180 4055 0	RAIL FULCRUM SCREW		D	1	
15	55VA 4507 0	CONNECTING SPRING		C	1	
16	55VA 7752 0	CONVEYANCE GEAR 3 30T		C	1	
17	56GA 4744 0	ADU DRIVEN ROLLER S		B	1	
18	55VA 7772 0	CONVEYANCE GEAR 1 26T		C	1	
19	55VA 7773 0	CONVEYANCE GEAR 2 31T		C	1	
20	55VA 4505 0	CONVEYANCE AUXILIARY ROLLER T		C	1	
21	56AA 8552 0	CONVEYANCE PHOTO SENSOR		B	1	
22	57GA 9742 0	JAM LABEL C		D	1	
23	55VA 4671 1	SIDE FIXED PLATE		D	1	
24	55VA 4643 0	SIDE PLATE OPEN CLOSE SPRING FRONT		B	1	
25	55VA 4674 1	SIDE OPEN LOSE PLATE		C	1	
26	55VA 4644 0	SIDE PLATE OPEN CLOSE SPRING REAR		B	1	
27	55VA 4672 1	SIDE GUIDE PLATE		D	1	
28	25AA 4418 0	CONVEYANCE PRESSURE SPRING		C	2	
29	56GA 7603 0	SLIDE SHAFT HOLDER		C	2	

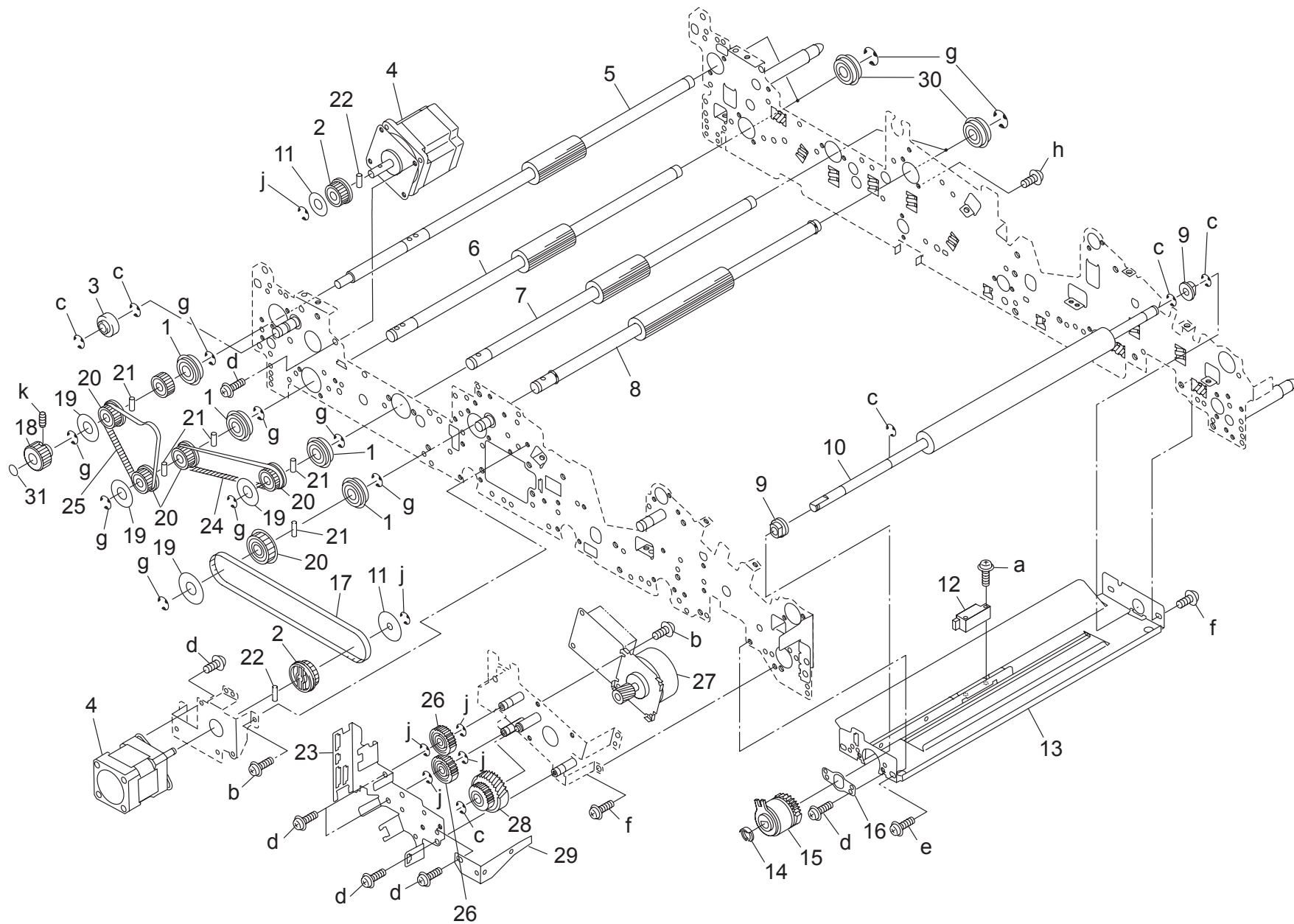

Key	Part No.	Description	Destinations	Class	QTY	Standard parts
1	56UA 7505 0	ADU ROLLER BEARING	A D U 転がり軸受	C	3	a-00Z1 9312 1
2	56UA 7653 0	ADU DRIVE PULLEY 25T	A D U 駆動プーリ 25 T	C	1	b-00Z1 9304 1
3	57GA 4764 0	BELT TENSION ROLLER	ベルトテンションコロ	C	1	c-00Z6 7060 6
4	56AA 8011 2	PAPER EXIT DRIVE MOTOR	排紙駆動モータ	B	2	d-00Z1 9306 1
5	57GA 4740 0	CONVEYANCE ROLLER 2	搬送ローラ 2	C	1	e-00Z1 6406 1
6	57GA 4748 0	CONVEYANCE ROLLER 3	搬送ローラ 3	C	1	f-00Z1 9406 1
7	57GA 4741 0	CONVEYANCE ROLLER 4	搬送ローラ 4	C	1	g-00Z6 7080 6
8	57GA 4767 0	CONVEYANCE ROLLER 5	搬送ローラ 5	C	1	h-00Z1 8306 1
9	55VA 7555 0	REGISTRATION SHAFT HOLDER FRONT	レジスト軸受 前	B	2	j-00Z6 7040 6
10	57GA 4682 0	REGISTRATION ROLLER FRONT	レジストローラ 前	C	1	k-00Z4 7405 3
11	56UA 4798 0	BELT HOLDING PART M	ベルト押え部材 M	D	2	
12	56GA 8553 0	PHOTO SENSOR 3	フォトセンサ 3	C	1	
13	55VA 4651 1	REGISTRATION GUIDE PLATE FRONT	レジストガイド板 前	D	1	
14	55VA 4212 0	SHAFT STOPPER	軸ストッパー	C	1	
15	55VA 8201 0	PAPER FEED CLUTCH	給紙クラッチ	B	1	
16	55VA 4654 0	SHAFT HOLDER HOLDING PLATE FRONT	軸受押さえ板 前	C	1	
17	56UA 7805 0	ADU CONVEYANCE BELT 1 240L	A D U 搬送ベルト 1 240 L	C	1	
18	57GA 4625 0	REGISTRATION KNOB	レジストノブ	C	1	
19	55VA 4783 0	BELT HOLD PART	ベルト押さえ部材	D	3	
20	55VA 7652 1	ADU CONVEYING PULLEY/2	A D U ハンソウプーリ/2 (04/10)	C	4	
21	55VA 4850 0	PARALLEL PIN D3X18	平行ピン D 3 X 18	D	4	
22	56AA 1750 0	PIN	ピン	C	2	
23	55VA 4632 1	REGISTRATION LOCK PLATE	レジストロック板	D	1	
24	55VA 7804 0	ADU CONVEYANCE BELT 2 312L	A D U 搬送ベルト 2 312 L	C	1	
25	15BA 7755 0	CONVEYANCE DRIVE BELT C 168L	搬送駆動ベルト C 168 L	C	1	
26	55VA 7770 0	REGIST DRIVING GEAR C 24T	レジスト駆動歯車 C 24 T	C	2	
27	57AA 8008 0	DC BRUSHLESS MOTOR 15	D C ブラシレスモータ 15	C	1	
28	56GA 7777 0	REGISTRATION IDLER GEAR 61T 28T	レジストアイドラー歯車 61 T 28 T	C	1	
29	55VA 4636 0	WIRING FIXED PART	束線固定部材	D	1	
30	5000 7501 0	READ DRIVING SHAFT HOLDER	読み取り駆動軸受	C	2	
31	57GA 9740 0	JAM LABEL A	ジャムラベル A	D	1	

VERTICAL CONVEYANCE UNIT

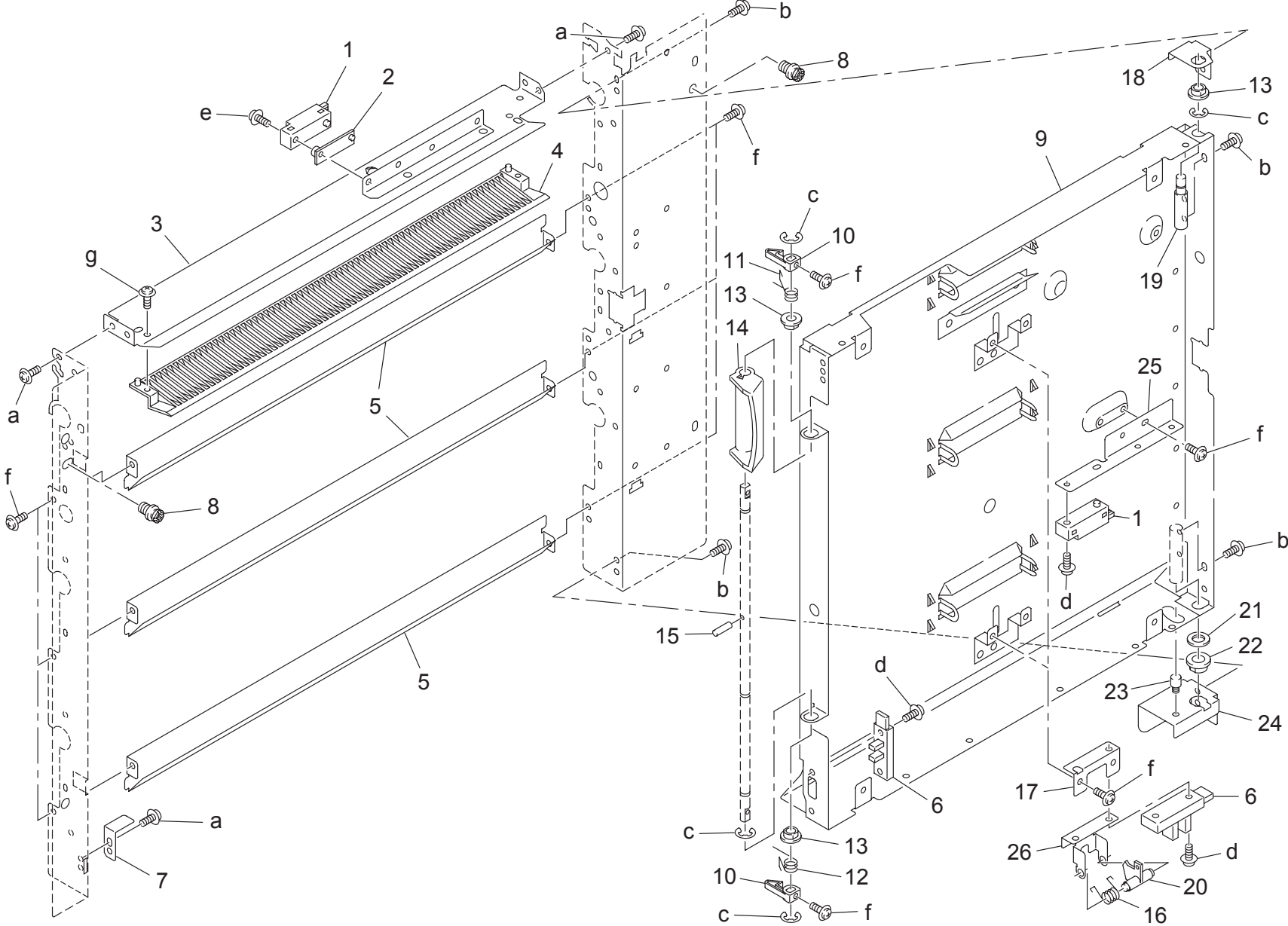

VERTICAL CONVEYANCE UNIT

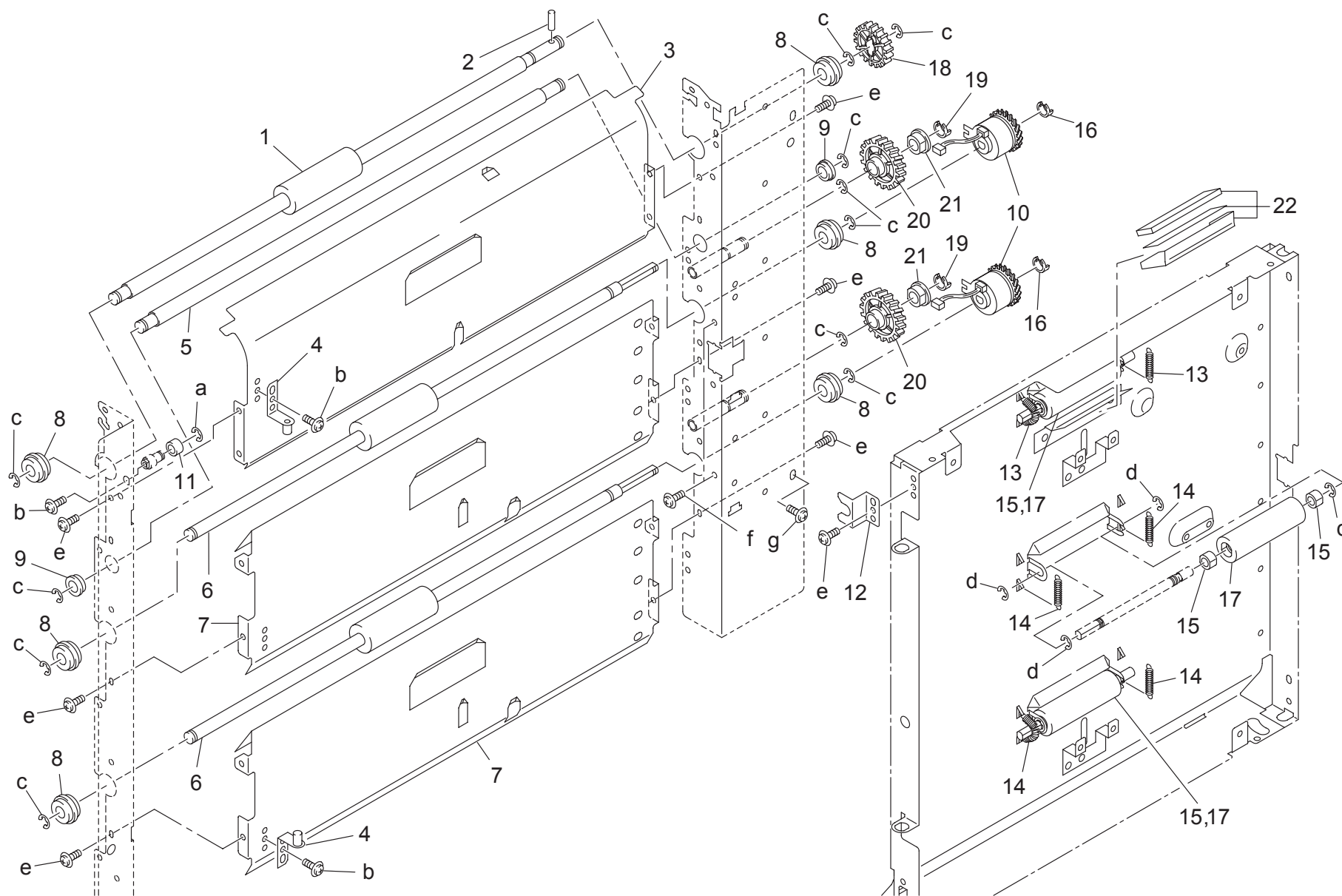

VERTICAL CONVEYANCE UNIT

Key	Part No.	Description	Destinations	Class	QTY	Standard parts
1	55VA 4410 0	PAPER FEED CONVEYANCE ROLLER UPPER	紙搬送ローラ 上	B	1	a-00Z6 7030 6 b-00Z1 9306 1 c-00Z6 7060 6 d-00Z6 7040 6 e-00Z1 9304 1 f-00Z1 9318 1 g-00Z1 9406 1
2	56AA 1748 0	PIN B	ピン B	C	1	
3	55VA 4405 2	PAPER FEED CONVEYANCE PLATE UPPER	給紙搬送板 上	D	1	
4	55VA -497 0	DOOR LOCK SHAFT PLATE	ドアロック軸板	D	2	
5	55VA 4409 0	ENTRANCE GUIDE ROLLER	入口ガイドローラ	D	1	
6	56GA 4411 2	PAPER CONVEYING ROLLER LOWER	紙搬送ローラ 下	C	2	
7	55VA 4404 3	PAPER FEED CONVEYING PALTE L	給紙搬送板 下	D	2	
8	5400 7605 0	DRIVING SHAFT HOLDER	駆動軸受	B	6	
9	25AA 7509 0	PAPER FEED ROLLER SHAFT HOLDER	給紙転がり軸受	C	2	
10	57GA 8201 0	CLUTCH 1	クラッチ 1	C	2	
11	0480 4604 0	ROLLER	コロ	C	1	
12	55VA 4417 0	DOOR POSITIONING PLATE	ドア位置決め板	D	1	
13	55VA 4649 0	REGISTRATION PRESSURE SPRING	レジスト押圧バネ	B	2	
14	25AA 4418 0	CONVEYANCE PRESSURE SPRING	搬送圧着バネ	C	4	
15	56GA 7603 0	SLIDE SHAFT HOLDER	滑り軸受	C	6	
16	3960 4068 1	STOPPER RING	止め輪	B	2	
17	56GA 4744 0	ADU DRIVEN ROLLER S	A D U 従動ローラ S	B	3	
18	55VA 7719 0	MANUAL FEED DRIVING GEAR D 28T	手差し駆動歯車 D 28 T	B	1	
19	55VA 4212 0	SHAFT STOPPER	軸ストッパー	C	2	
20	56GA 7940 0	PAPER FEED DRIVING GEAR F 32T	給紙駆動歯車 F 32 T	C	2	
21	0900 7553 0	METAL	メタル	B	2	
22	57GA -366 0	REGISTRATION CLEANER ASSY	レジスト清掃部組 上	B	1	

500 SHEET TRAY

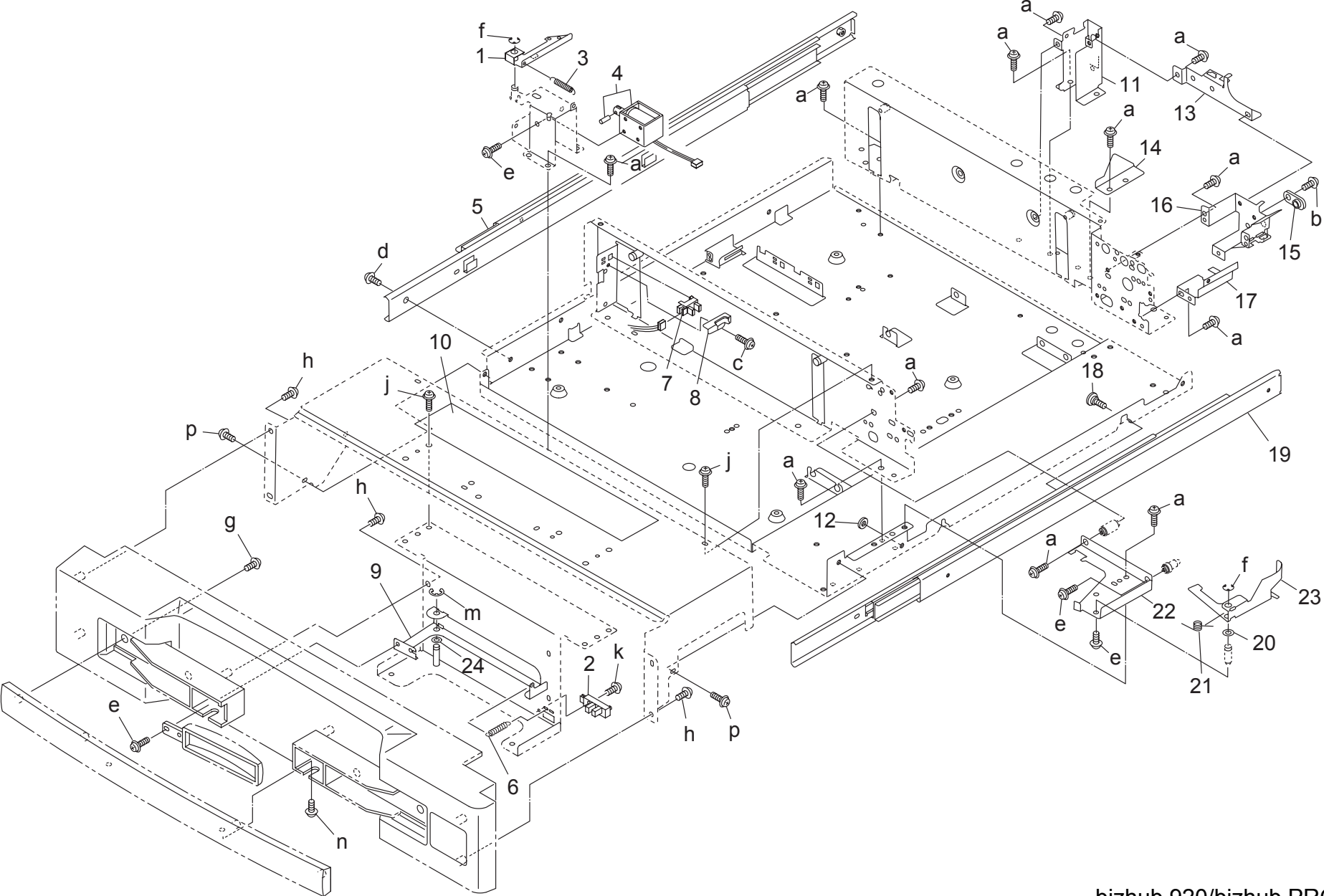

Key	Part No.	Description	Destinations	Class	QTY	Standard parts
1	55VA 4241 0	TRAY LOCK PLATE		D	1	a-00Z1 9404 1
2	56AA 8551 0	PHOTO SENSOR	トレイロック板 フォトセンサー	B	1	b-00Z1 9406 1
3	25AA 4132 2	SPRING A	バネ A	D	1	c-00Z1 9304 1
4	55VA -451 0	CONNECTING SOLENOID	連結ソレノイド	C	1	d-00Z1 8406 1
5	55VA 4009 0	RAIL LEFT	レール 左	C	1	e-00Z1 9306 1 f-00Z6 7040 6
6	56HA 1298 0	LEVER SPRING	レバーバネ	D	1	g-00Z2 5410 1
7	08AA 8551 0	PHOTO SENSOR	フォトセンサー	B	1	h-00Z2 5408 1
8	55VA 4228 0	SENSOR COVER	センサカバー	D	1	j-00Z1 4406 2
9	56UA -491 0	TRAY LEVER	トレイレバー	D	1	k-00Z1 8310 1
10	57GA 9725 0	PAPER SUPPLY LABEL	紙補給ラベル	D	1	m-00Z6 7040 6 n-00Z1 9408 1 p-00Z1 6406 1
11	55VA 4203 1	WIRING MOUNT PLATE	束線取り付け板	D	1	
12	55VA 1247 0	SCREW PROTECT CUSHION	ネジ保護クッション	D	1	
13	55VA 4010 0	WIRING GUIDE PLATE	束線ガイド板	D	1	
14	55VA 4207 0	MAIN LOCK PLATE A	本体ロック板 A	D	1	
15	1730 3027 0	PIN HOLDER A	ピン受 A	C	1	
16	55VA 4202 1	POSITIONING PLATE REAR	位置決め板 奥	D	1	
17	55VA 4227 1	WIRING COVER	束線カバー	D	1	
18	55VA 2031 0	POSITIONING SCREW	位置決めネジ	C	1	
19	55VA 4008 0	PAPER FEED RAIL RIGHT	給紙レール 右	D	1	
20	25AA 4151 0	SPACER	スペーサー	D	1	
21	55VA 4224 0	LEVER SPRING 1	レバーバネ 1	B	1	
22	55VA 4230 0	POSITIONING PLATE FRONT	位置決め板 前	D	1	
23	55VA 4067 0	GUIDE LEVER	ガイドレバー	C	1	
24	13SU 1511 0	SPACER A	スペーサー A	D	1	

500 SHEET TRAY

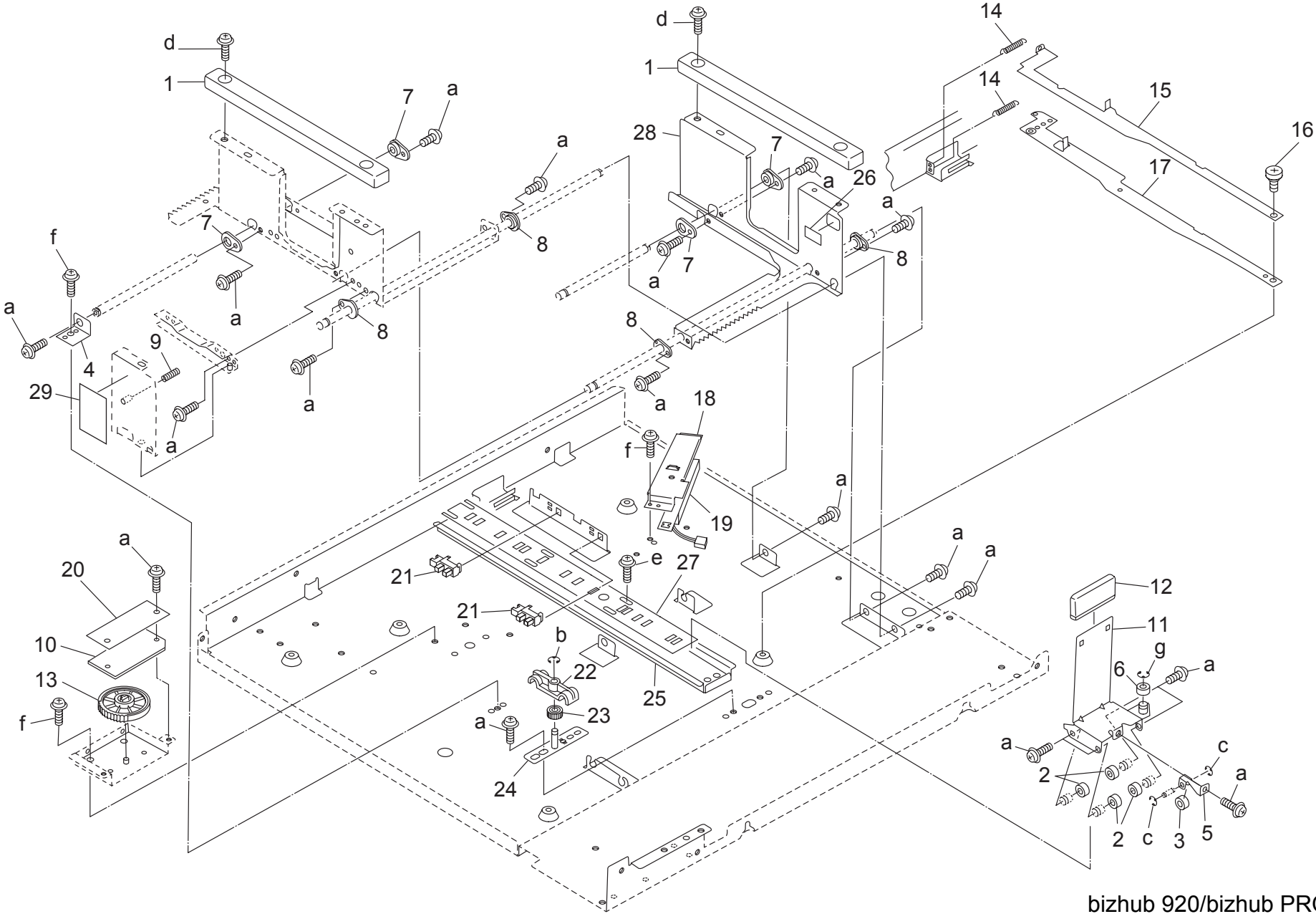

Key	Part No.	Description	Destinations	Class	QTY	Standard parts
1	13RL 1213 0	PAPER GUIDE HANDLE	カミカ`イト`トッテ ?	C	2	a-00Z1 9304 1
2	55VA 4234 0	GUIDE ROLLER	ガイドコロ	C	4	b-00Z6 7040 6
3	4600 4532 0	SPACER	スペーサー	C	1	c-00Z6 7030 6
4	55VA 4082 0	SHAFT HOLDER PLATE	軸受板	D	1	d-00Z1 4406 2
5	55VA 4091 0	PRESSURE PLATE A	押圧板 A	D	1	e-00Z1 9406 1
6	25AA 4057 0	PRESSURE ROLLER	突き当てコロ	C	1	f-00Z1 9404 1
7	129X 4836 0	GUIDE SHAFT HOLDER B	ガイド軸受 B	C	4	g-00Z6 7060 6
8	129X 4835 0	GUIDE SHAFT HOLDER A	ガイド軸受 A	C	4	
9	25AA 4755 1	LIFT UP SPRING REAR	持ち上げバネ 奥	C	1	
10	13QA -901 1	SIZE DETECTING BOARD ASSY	サイズ検知基板部組	B	1	
11	55VA -465 0	PAPER GUIDE LEFT COMBINED 5	紙ガイド 左カシメ5	D	1	
12	56UA 4068 0	LEVER COVER	レバーカバー	D	1	
13	55VA 7912 0	PINION 44T	ピニオン 44 T	C	1	
14	40AA 4716 0	PAPER DETECTING SPRING	紙検知バネ	C	2	
15	55VA 4054 0	DETECTING CAM UPPER	検知カム 上	C	1	
16	3180 6123 0	REFLECTOR PLATE STOPPER SCREW	反射板止めネジ	C	1	
17	55VA -396 0	DETECTING CAM LOWER	検知カム 下	C	1	
18	56GA 4226 1	HEATER COVER	ヒーターカバー	D	1	
19	56AA -710 0	HEATER MOUNTING PLATE ASSY	ヒーター取り付け板部組	B	1	
20	56GA 4096 0	BOARD PROTECT SHEET	基板保護シート	D	1	
21	08AA 8551 0	PHOTO SENSOR	フォトセンサー	B	2	
22	55VA 4081 0	SHAFT POSITIONING PART	軸位置決め部材	C	1	
23	55VA 7915 0	CASSETTE PINION 14T	カセットピニオン 14 T	C	1	
24	55VA -427 0	OFFSET ADJUSTING PLATE	片寄り調整板	D	1	
25	55VA 4075 0	GUIDE RAIL	ガイドレール	D	1	
26	57GA 9724 0	TRAY REGULATING LABEL	トレイ規制ラベル	D	1	
27	55VA 4074 0	GUIDE STOPPER	ガイドストッパー	C	1	
28	56GA 4048 0	PAPER GUIDE SIDE PLATE REAR	紙ガイド側板 奥	D	1	
29	57GA 9745 0	TONER SUPPLY LABEL	トナー補給ラベル	D	1	

500 SHEET TRAY

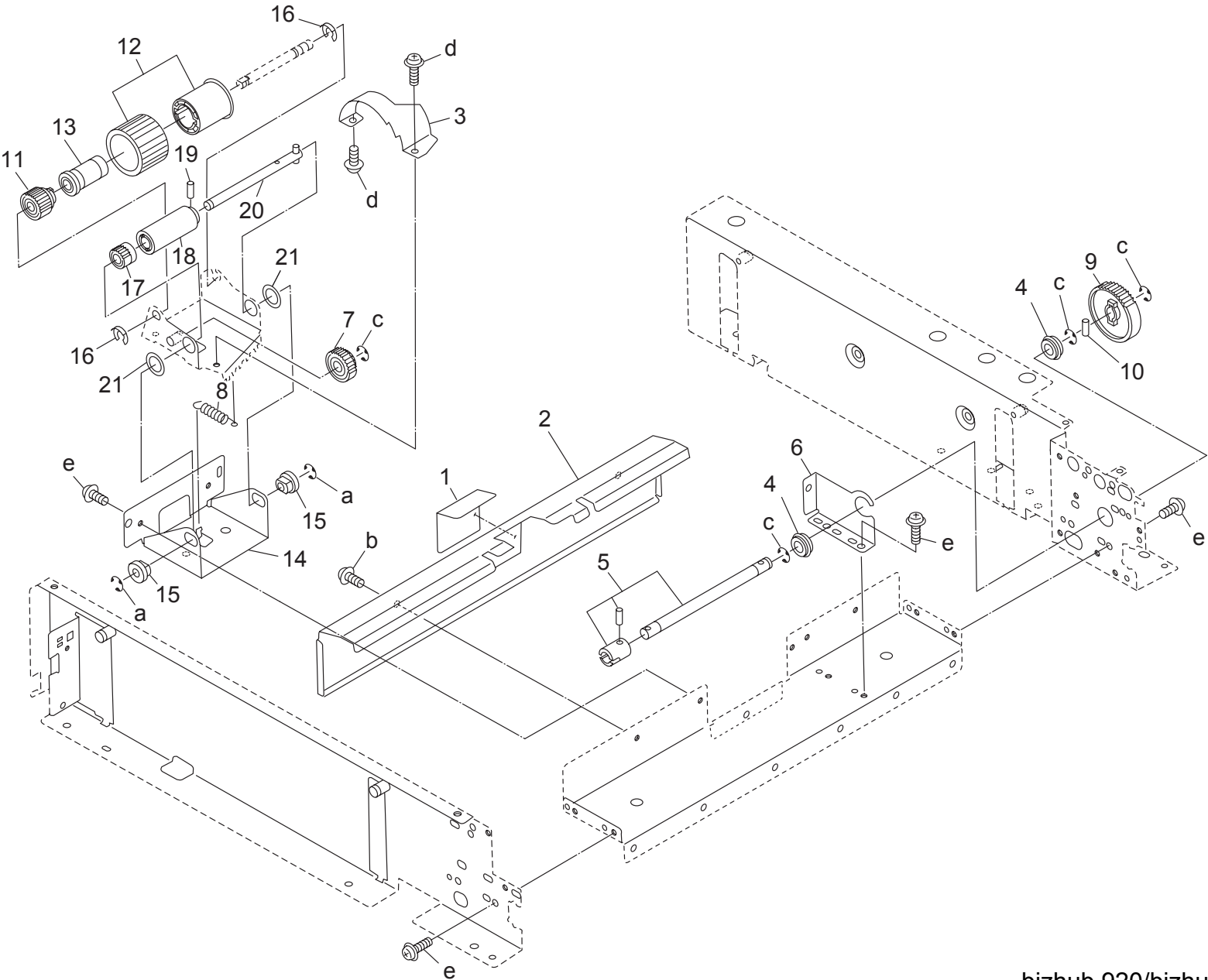

Key	Part No.	Description	Destinations	Class	QTY	Standard parts
1	55VA 4041 1	ENTRANCE GUIDE SHEET	入口ガイドシート	D	1	a-00Z6 7040 6 b-00Z1 4406 2 c-00Z6 7060 6 d-00Z1 6306 1 e-00Z1 9404 1
2	55VA 4006 2	PAPER PRESSURE PLATE	紙突き当て板	D	1	
3	55VA 4225 0	PAPER FEED DRIVING COVER 2	給紙駆動カバー 2	C	1	
4	5400 7605 0	DRIVING SHAFT HOLDER	駆動軸受	B	2	
5	55VA -444 0	PAPER FEED REVERSAL SHAFT	給紙逆転軸	D	1	
6	55VA 4206 1	SHAFT SUPPORT PLATE	軸支持板	D	1	
7	55VA 7904 0	IDLER GEAR A 30T	アイドル歯車 A 30 T	C	1	
8	55VA 4031 0	REVERSING SPRING B	逆転バネ B	B	1	
9	55VA 7901 0	PAPER FEED REVERSAL GEAR A 60T	給紙逆転歯車 A 60 T	B	1	
10	56AA 1748 0	PIN B	ピン B	C	1	
11	55VA 7914 0	PAPER FEED REVERSAL GEAR D 19T	給紙逆転歯車 D 19 T	B	1	
12	55VA -463 0	FEEDING ROLLER ASSY B5	送り出しローラ部組 B 5	A	1	
13	50BA 4022 0	REVERSE ROLLER	逆転ローラ	B	1	
14	55VA 4019 1	PAPER FEED HOLDER PLATE LOWER	給紙ホルダー板 下	D	1	
15	0084 7861 0	OIL LESS METAL	オイルレスメタル	B	2	
16	3960 4068 1	STOPPER RING	止め輪	B	2	
17	55VA 7903 0	PAPER FEED REVERSAL GEAR C 14T	給紙逆転歯車 C 14 T	B	1	
18	55FA 5819 0	TORQUE LIMITTER	トルクリミッタ	B	1	
19	56AA 1731 0	PIN	ピン	C	1	
20	55VA -449 0	TOQUE DRIVING SHAFT	トルク駆動軸	D	1	
21	25AA 4012 0	SPACER	スペーサー	C	2	

500 SHEET TRAY

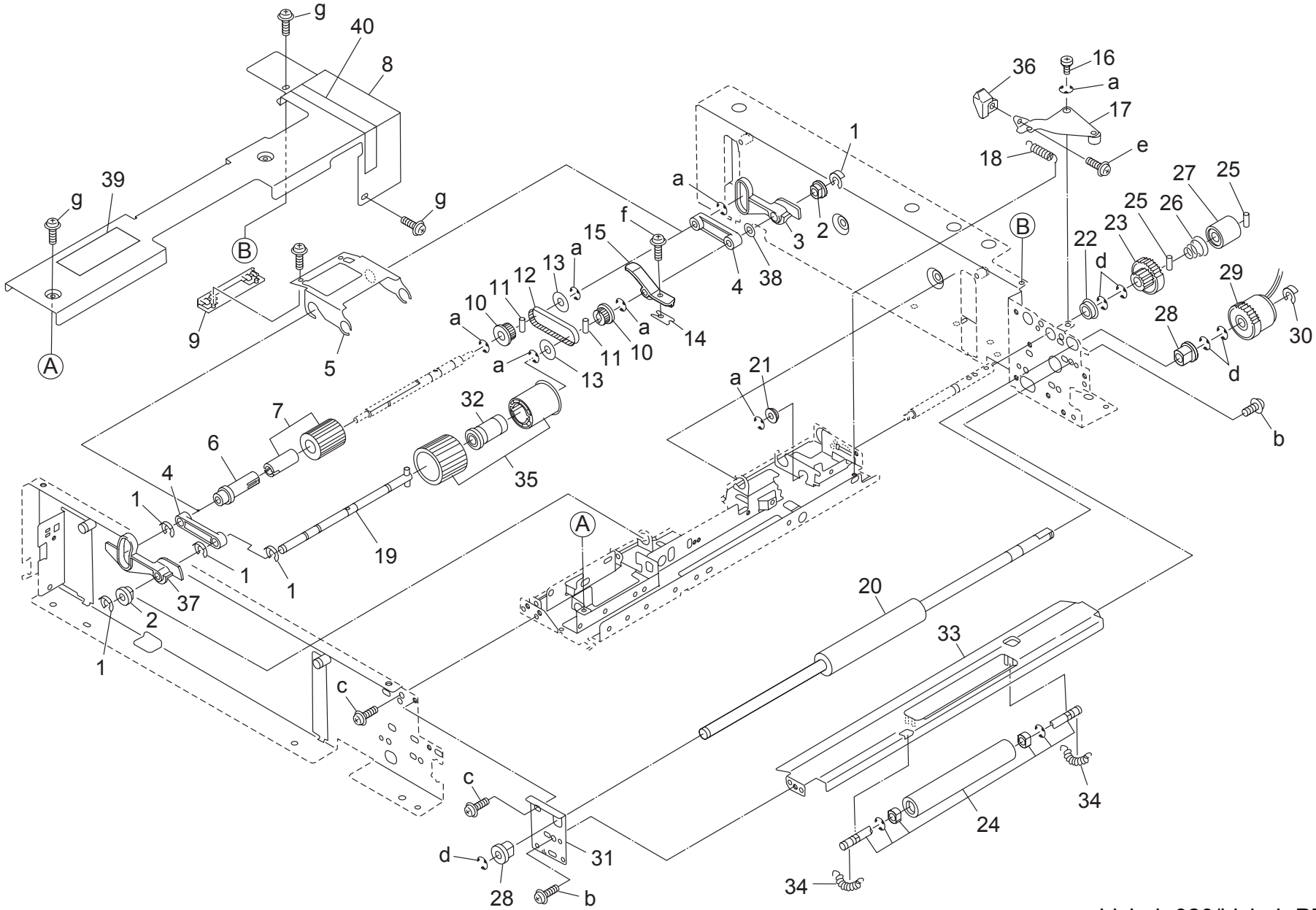

Key	Part No.	Description	Destinations	Class	QTY	Standard parts
1	3960 4068 1	STOPPER RING	止め輪	B	5	a-00Z6 7040 6
2	1310 7551 0	OIL LESS METAL A	オイルレスメタル A	C	2	b-00Z1 9304 1
3	55VA 4022 0	PAPER FEED STANDARD ACTUATOR	給紙基準アクチュエータ	C	1	c-00Z1 9404 1
4	55VA 4026 0	PAPER FEEDING SHAFT HOLDER	給紙送り出し軸受	C	2	d-00Z6 7060 6
5	56GA 4020 0	PAPER FEED HOLDING PLATE C	給紙ホルダー板 C	D	1	e-00Z2 5406 1
6	55VA 4013 0	FEEDING ROLLER A	送り出しローラ A	C	1	f-00Z1 8304 1
7	55VA -464 0	FEEDING ROLLER ASSY A5	送り出しローラ部組 A 5	A	1	g-00Z1 8306 2
8	55VA 1254 1	FEEDING COVER	送り出しカバー	C	1	
9	56UA 4069 0	SIDE PROTECTION COVER B	側面保護カバー B	D	1	
10	0590 7651 0	PULLEY 1 15T	プーリー 1 15 T	C	2	
11	56AA 1751 0	PIN B	ピン B	C	2	
12	25SA 7756 1	PAPER FEED DRIVE BELT 126L	給紙駆動ベルト 1 2 6 L	A	1	
13	56AA 1776 0	COLLAR	カラー	C	2	
14	55VA 4099 1	LEVER AUXILIARY PLATE	レバー補助プレート	C	1	
15	55VA 4023 0	PAPER FEED LIFT UP LEVER	給紙持ち上げレバー	C	1	
16	55VA 4242 0	LEVER SUPPORT SCREW	レバー支点ネジ	C	1	
17	55VA -457 1	LOCK LEVER ASSY	ロックレバー部組	C	1	
18	25AA 4046 0	LOCK SPRING 2	ロックバネ 2	C	1	
19	55VA -450 0	FEEDING SHAFT B	送り出し軸 B	D	1	
20	55VA 4016 0	PAPER CONVEYANCE ROLLER	紙搬送ローラ	C	1	
21	12BF 4348 0	BY PASS FEED SHAFT HOLDER	手差し転がり軸受	C	1	
22	25AA 7509 0	PAPER FEED ROLLER SHAFT HOLDER	給紙転がり軸受	C	1	
23	56GA 7906 0	PAPER FEED DRIVING GEAR A 25T 25T	給紙駆動歯車 A 2 5 T 2 5 T	C	1	
24	56GA -445 0	DRIVEN ROLLER	従動ローラ	C	1	
25	56AA 1748 0	PIN B	ピン B	C	2	
26	56AA 1709 0	PRESSURE SPRING	押圧バネ	C	1	
27	55VA 1554 1	CLEANER COUPLING PART	クリーナーカップリング部材	C	1	
28	55VA 7554 0	PAPER FEED SHAFT HOLDER B	給紙軸受 B	B	2	
29	57GA 8201 0	CLUTCH 1	クラッチ 1	C	1	
30	55VA 4212 0	SHAFT STOPPER	軸ストッパー	C	1	
31	55VA 4205 0	ADJUSTING PLATE	調整板	D	1	
32	56UA 4060 0	MULTI FEED FEEDING ROLLER	重送送り出しローラ	C	1	
33	55VA 4005 1	PAPER FEED GUIDE PLATE LOWER	給紙ガイド板 下	D	1	
34	55VA 4649 0	REGISTRATION PRESSURE SPRING	レジスト押圧バネ	B	2	
35	55VA -463 0	FEEDING ROLLER ASSY B5	送り出しローラ部組 B 5	A	1	
36	55VA 4235 1	LEVER SUPPORT PART	レバー補助部材	D	1	
37	55VA 4034 0	PAPER FEED STANDARD ACTUATOR U 500	給紙基準アクチュエータ U 5 0 0	C	1	
38	13QA 1773 0	COLLAR 6	カラー 6	C	1	
39	57GA 9727 0	TRAY TAKING OUT LABEL 2	トレイ取り出し方ラベル 2	D	1	
40	57GA 9726 0	TRAY TAKING OUT LABEL	トレイ取り出し方ラベル	D	1	

500 SHEET TRAY

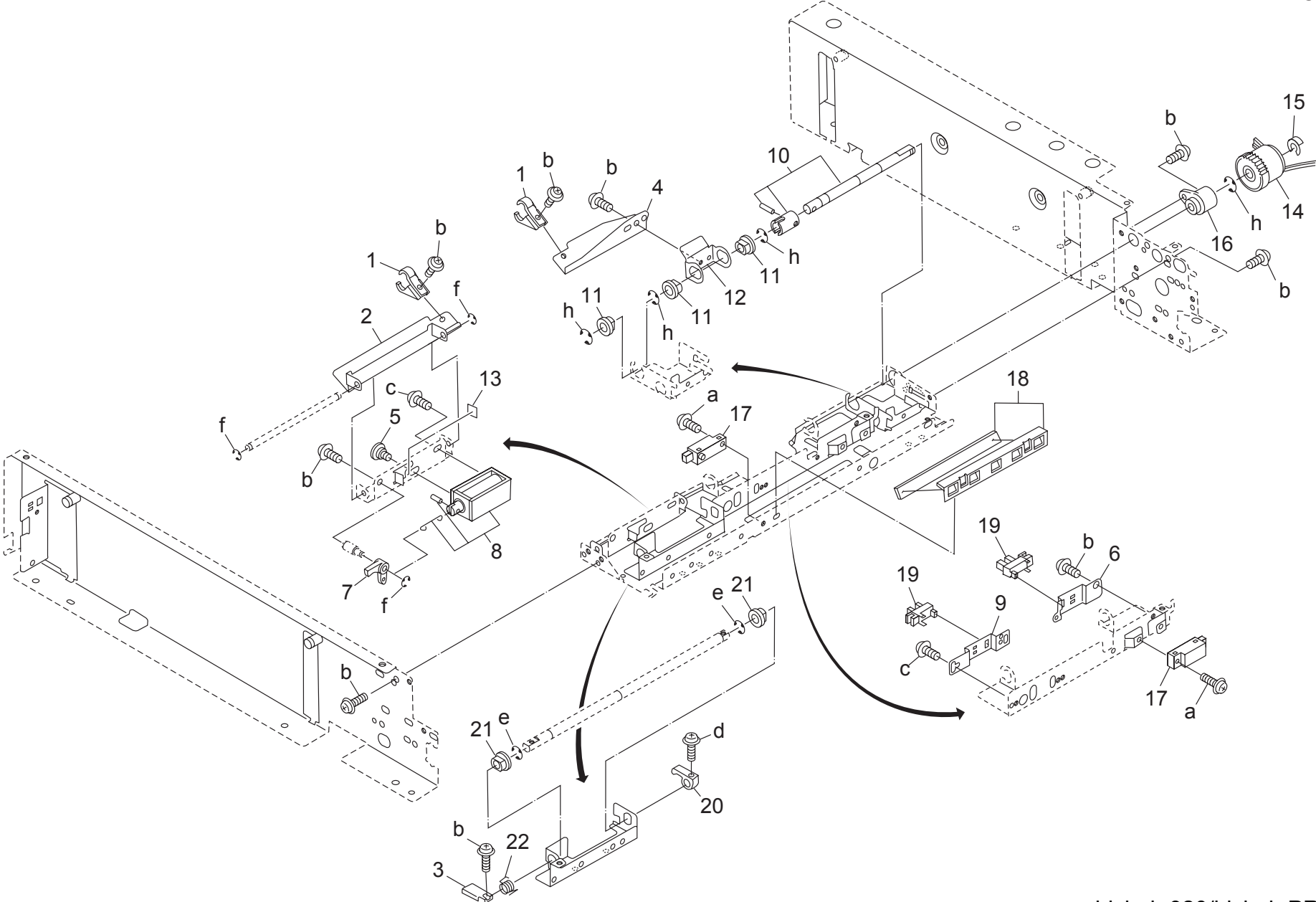

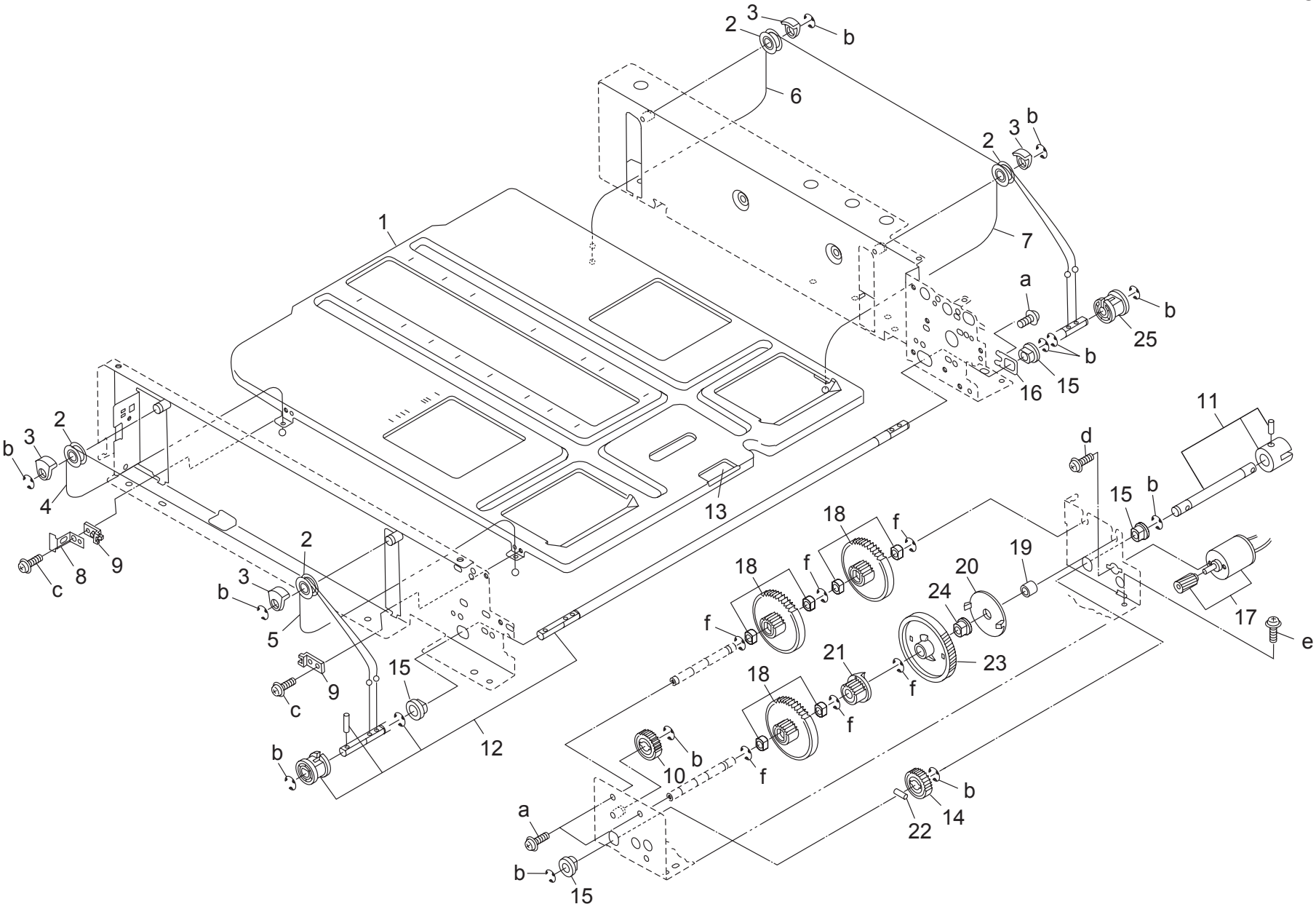

1000 SHEET TRAY

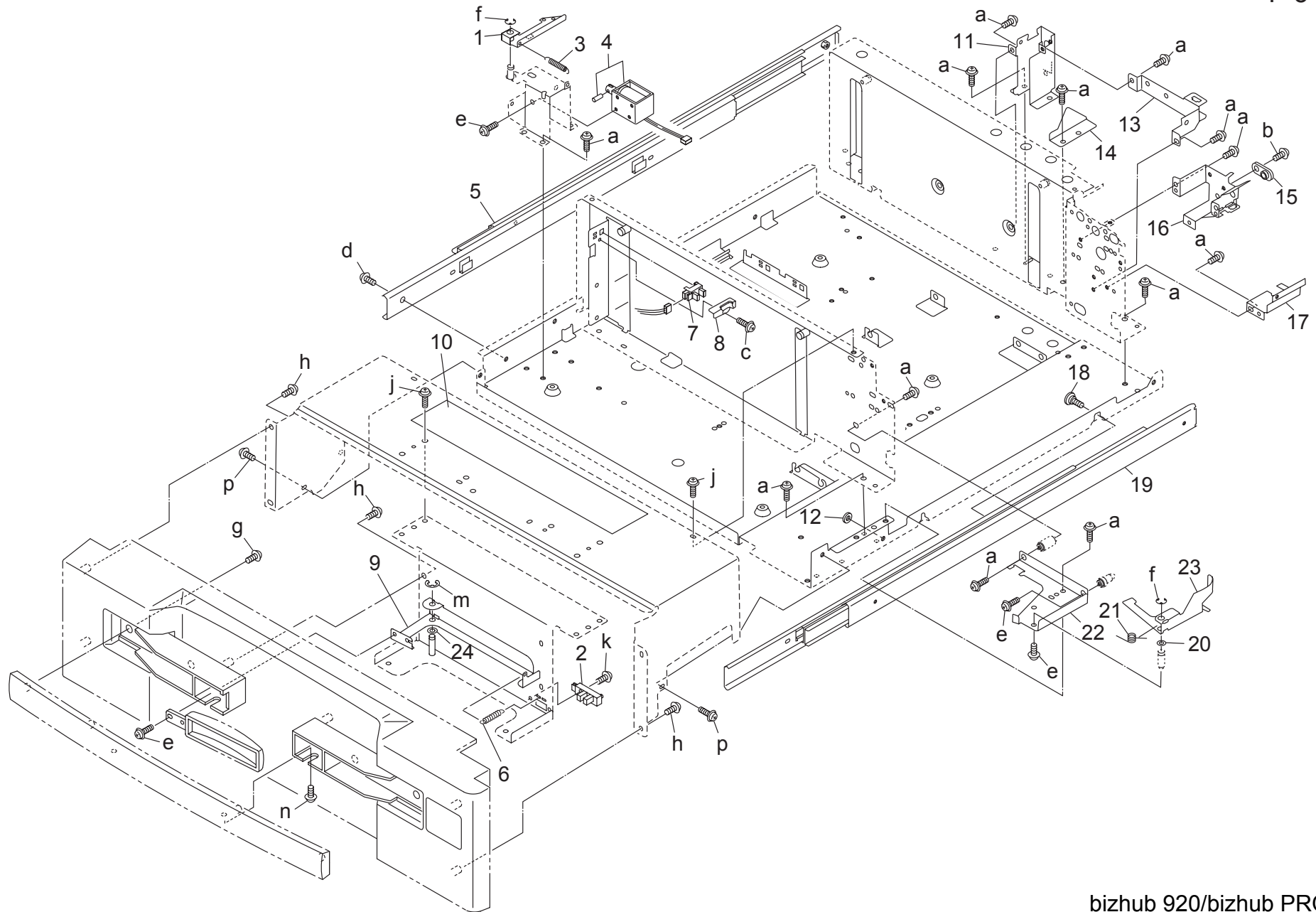

1000 SHEET TRAY

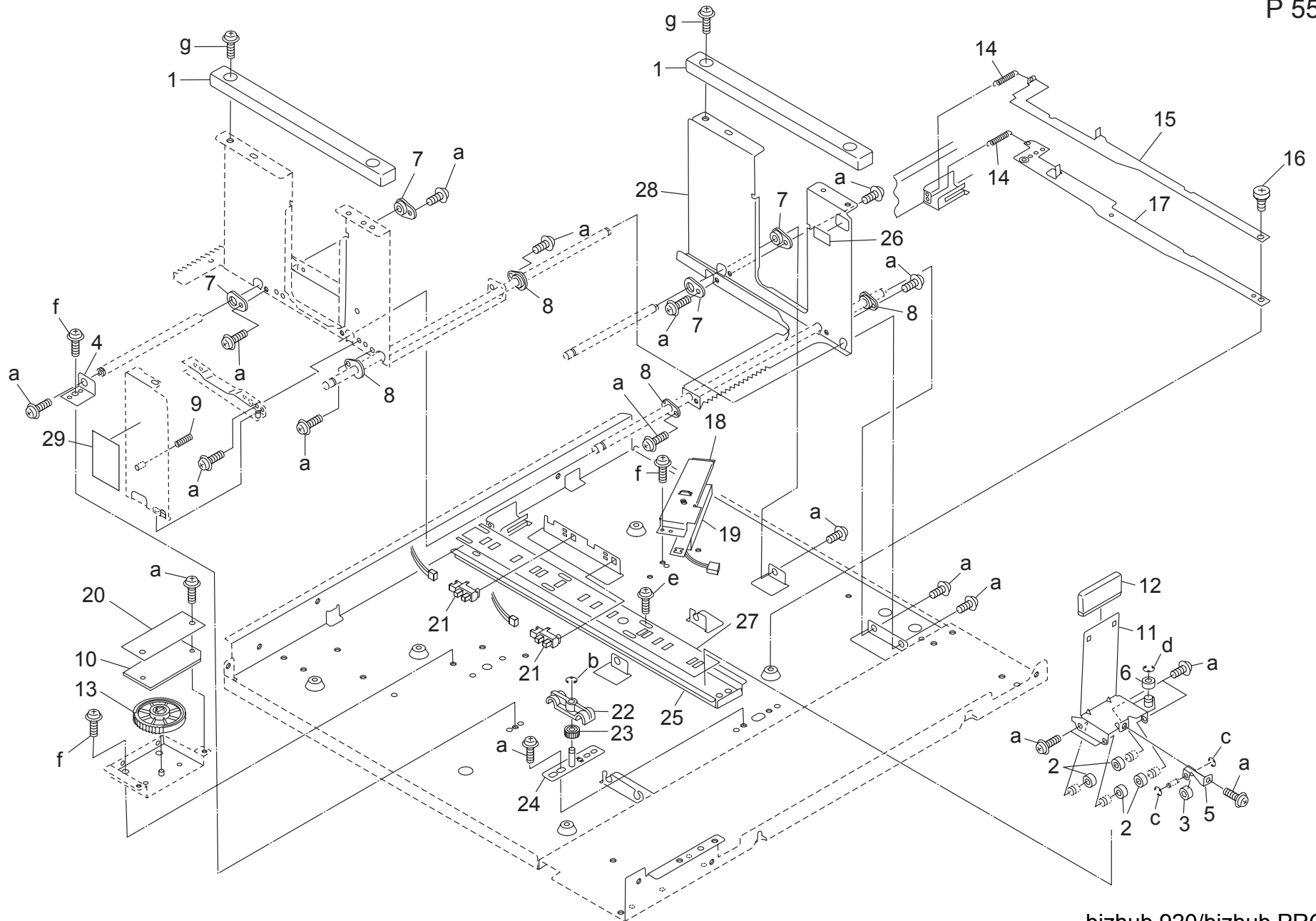

Key	Part No.	Description	Destinations	Class	QTY	Standard parts
1	13RL 1213 0	PAPER GUIDE HANDLE	カミカ`イト`トッテ ?	C	2	a-00Z1 9304 1 b-00Z6 7040 6 c-00Z6 7030 6 d-00Z6 7060 6 e-00Z1 9406 1 f-00Z1 9404 1 g-00Z1 4406 2
2	55VA 4234 0	GUIDE ROLLER	ガイドコロ	C	4	
3	4600 4532 0	SPACER	スペーサー	C	1	
4	55VA 4082 0	SHAFT HOLDER PLATE	軸受板	D	1	
5	55VA 4091 0	PRESSURE PLATE A	押圧板 A	D	1	
6	25AA 4057 0	PRESSURE ROLLER	突き当てコロ	C	1	
7	129X 4836 0	GUIDE SHAFT HOLDER B	ガイド軸受 B	C	4	
8	129X 4835 0	GUIDE SHAFT HOLDER A	ガイド軸受 A	C	4	
9	25AA 4755 1	LIFT UP SPRING REAR	持ち上げバネ 奥	C	1	
10	13QA -901 1	SIZE DETECTING BOARD ASSY	サイズ検知基板部組	B	1	
11	55VA -485 0	PAPER GUIDE LEFT COMBINED 10	紙ガイド 左カシメ 1 0	D	1	
12	56UA 4068 0	LEVER COVER	レバーカバー	D	1	
13	55VA 7912 0	PINION 44T	ピニオン 4 4 T	C	1	
14	40AA 4716 0	PAPER DETECTING SPRING	紙検知バネ	C	2	
15	55VA 4054 0	DETECTING CAM UPPER	検知カム 上	C	1	
16	3180 6123 0	REFLECTOR PLATE STOPPER SCREW	反射板止めネジ	C	1	
17	55VA -396 0	DETECTING CAM LOWER	検知カム 下	C	1	
18	56GA 4226 1	HEATER COVER	ヒーターカバー	D	1	
19	56AA -710 0	HEATER MOUNTING PLATE ASSY	ヒーター取り付け板部組	B	1	
20	56GA 4096 0	BOARD PROTECT SHEET	基板保護シート	D	1	
21	08AA 8551 0	PHOTO SENSOR	フォトセンサー	B	2	
22	55VA 4081 0	SHAFT POSITIONING PART	軸位置決め部材	C	1	
23	55VA 7915 0	CASSETTE PINION 14T	カセットピニオン 1 4 T	C	1	
24	55VA -427 0	OFFSET ADJUSTING PLATE	片寄り調整板	D	1	
25	55VA 4075 0	GUIDE RAIL	ガイドレール	D	1	
26	57GA 9724 0	TRAY REGULATING LABEL	トレイ規制ラベル	D	1	
27	55VA 4074 0	GUIDE STOPPER	ガイドストッパー	C	1	
28	56GA 4148 0	PAPER GUIDE SIDE PLATE REAR	紙ガイド側板 奥	D	1	
29	57GA 9745 0	TONER SUPPLY LABEL	トナー補給ラベル	D	1	

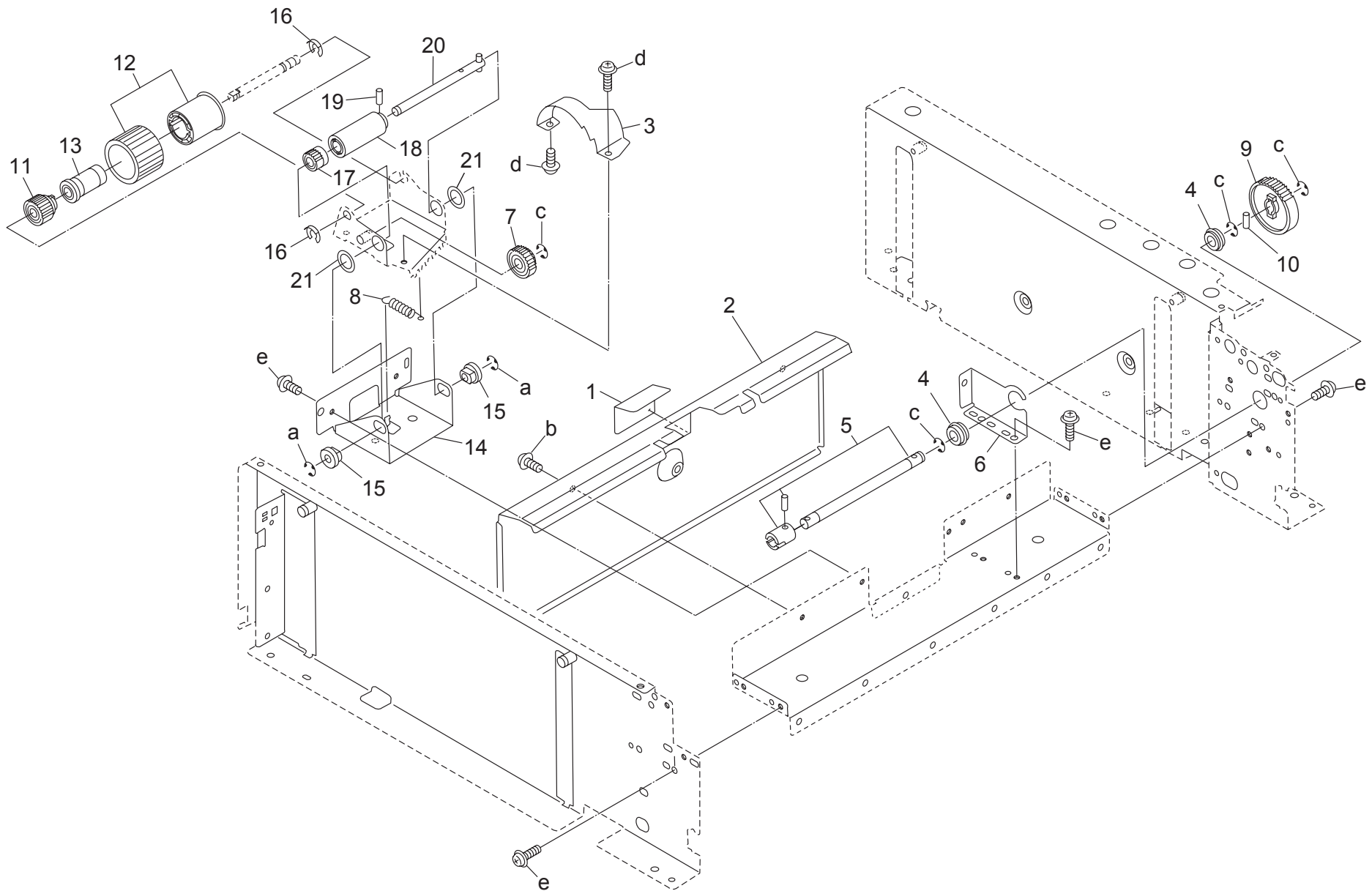

Key	Part No.	Description	Destinations	Class	QTY	Standard parts
1	55VA 4141 1	ENTRANCE GUIDE SHEET	入口ガイドシート	C	1	a-00Z6 7040 6 b-00Z1 4406 2 c-00Z6 7060 6 d-00Z1 6306 1 e-00Z1 9404 1
2	55VA 4106 2	PAPER PRESSURE PLATE	紙突き当て板	C	1	
3	55VA 4225 0	PAPER FEED DRIVING COVER 2	給紙駆動カバー 2	C	1	
4	5400 7605 0	DRIVING SHAFT HOLDER	駆動軸受	B	2	
5	55VA -444 0	PAPER FEED REVERSAL SHAFT	給紙逆転軸	D	1	
6	55VA 4206 1	SHAFT SUPPORT PLATE	軸支持板	D	1	
7	55VA 7905 0	IDLER GEAR B 24T	アイドル歯車 B 24 T	C	1	
8	55VA 4031 0	REVERSING SPRING B	逆転バネ B	B	1	
9	55VA 7901 0	PAPER FEED REVERSAL GEAR A 60T	給紙逆転歯車 A 60 T	B	1	
10	56AA 1748 0	PIN B	ピン B	C	1	
11	55VA 7914 0	PAPER FEED REVERSAL GEAR D 19T	給紙逆転歯車 D 19 T	B	1	
12	55VA -483 0	FEEDING ROLLER ASSY B	送り出しローラ部組 B	A	1	
13	50BA 4022 0	REVERSE ROLLER	逆転ローラ	B	1	
14	55VA 4019 1	PAPER FEED HOLDER PLATE LOWER	給紙ホルダー板 下	D	1	
15	0084 7861 0	OIL LESS METAL	オイルレスメタル	B	2	
16	3960 4068 1	STOPPER RING	止め輪	B	2	
17	55VA 7903 0	PAPER FEED REVERSAL GEAR C 14T	給紙逆転歯車 C 14 T	B	1	
18	55FA 5819 0	TORQUE LIMITTER	トルクリミッタ	B	1	
19	56AA 1731 0	PIN	ピン	C	1	
20	55VA -449 0	TOQUE DRIVING SHAFT	トルク駆動軸	D	1	
21	25AA 4012 0	SPACER	スペーサー	C	2	

1000 SHEET TRAY

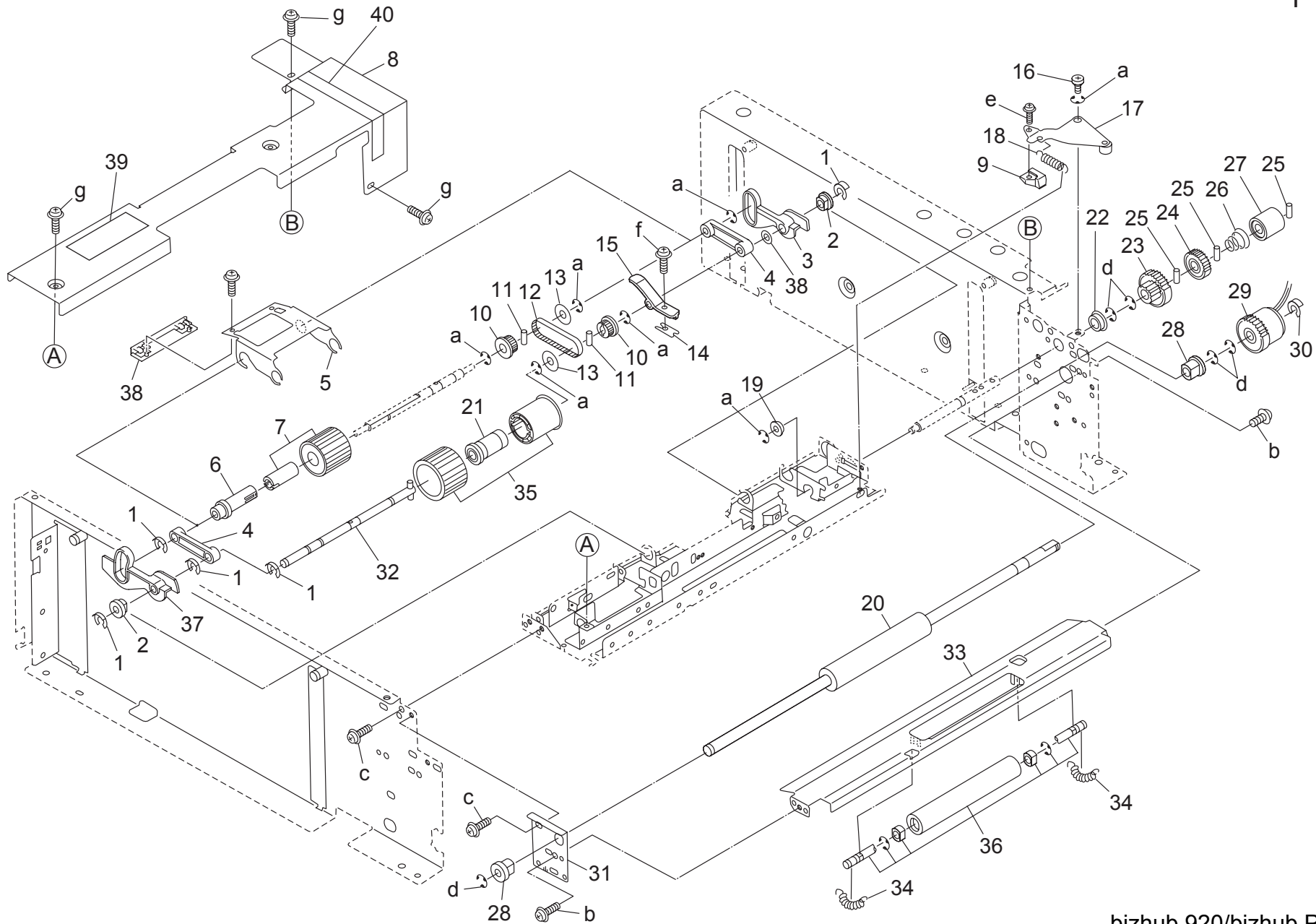

Key	Part No.	Description	Destinations	Class	QTY	Standard parts
1	3960 4068 1	STOPPER RING	止め輪	B	5	a-00Z6 7040 6
2	1310 7551 0	OIL LESS METAL A	オイルレスメタル A	C	2	b-00Z1 9304 1
3	55VA 4122 0	PAPER FEED STANDARD ACTUATOR	給紙基準アクチュエタ	C	1	c-00Z1 9404 1
4	55VA 4026 0	PAPER FEEDING SHAFT HOLDER	給紙送り出し軸受	C	2	d-00Z6 7060 6
5	56GA 4020 0	PAPER FEED HOLDING PLATE C	給紙ホルダー板 C	D	1	e-00Z2 5406 1
6	55VA 4013 0	FEEDING ROLLER A	送り出しローラ A	C	1	f-00Z1 8304 1
7	55VA -484 0	FEEDING ROLLER ASSY A	送り出しローラ部組 A	A	1	g-00Z1 8306 2
8	55VA 1254 1	FEEDING COVER	送り出しカバー	C	1	
9	55VA 4235 1	LEVER SUPPORT PART	レバー補助部材	D	1	
10	0590 7651 0	PULLEY 1 15T	プーリー 1 15 T	C	2	
11	56AA 1751 0	PIN B	ピン B	C	2	
12	25SA 7756 1	PAPER FEED DRIVE BELT 126L	給紙駆動ベルト 126 L	A	1	
13	56AA 1776 0	COLLAR	カラー	C	2	
14	55VA 4099 1	LEVER AUXILIARY PLATE	レバー補助プレート	C	1	
15	55VA 4023 0	PAPER FEED LIFT UP LEVER	給紙持ち上げレバー	C	1	
16	55VA 4242 0	LEVER SUPPORT SCREW	レバー支点ネジ	C	1	
17	55VA -395 1	LOCK LEVER ASSY 10	ロックレバー部組 10	C	1	
18	25AA 4046 0	LOCK SPRING 2	ロックバネ 2	C	1	
19	12BF 4348 0	BY PASS FEED SHAFT HOLDER	手差し転がり軸受	C	1	
20	55VA 4016 0	PAPER CONVEYANCE ROLLER	紙搬送ローラ	C	1	
21	56UA 4060 0	MULTI FEED FEEDING ROLLER	重送送り出しローラ	C	1	
22	25AA 7509 0	PAPER FEED ROLLER SHAFT HOLDER	給紙転がり軸受	C	1	
23	13RJ 7908 0	PAPER FEED DRIVING GEAR C 22T	給紙駆動歯車 C 22 T	C	1	
24	13RJ 7907 0	PAPER FEED DRIVING GEAR B 22T 30T	給紙駆動歯車 B 22 T 30 T	C	1	
25	56AA 1748 0	PIN B	ピン B	C	3	
26	56AA 1709 0	PRESSURE SPRING	押圧バネ	C	1	
27	55VA 1554 1	CLEANER COUPLING PART	クリーナーカップリング部材	C	1	
28	55VA 7554 0	PAPER FEED SHAFT HOLDER B	給紙軸受 B	B	2	
29	57GA 8201 0	CLUTCH 1	クラッチ 1	C	1	
30	55VA 4212 0	SHAFT STOPPER	軸ストッパー	C	1	
31	55VA 4205 0	ADJUSTING PLATE	調整板	D	1	
32	55VA -450 0	FEEDING SHAFT B	送り出し軸 B	D	1	
33	55VA 4005 1	PAPER FEED GUIDE PLATE LOWER	給紙ガイド板 下	D	1	
34	55VA 4649 0	REGISTRATION PRESSURE SPRING	レジスト押圧バネ	B	2	
35	55VA -483 0	FEEDING ROLLER ASSY B	送り出しローラ部組 B	A	1	
36	56GA -445 0	DRIVEN ROLLER	従動ローラ	C	1	
37	55VA 4134 0	PAPER FEED STANDARD ACTUATOR U 1000	給紙基準アクチュエタ U 1000	C	1	
38	56UA 4069 0	SIDE PROTECTION COVER B	側面保護カバー B	D	1	
39	57GA 9727 0	TRAY TAKING OUT LABEL 2	トレイ取り出し方ラベル 2	D	1	
40	57GA 9726 0	TRAY TAKING OUT LABEL	トレイ取り出し方ラベル	D	1	
41	13QA 1773 0	COLLAR 6	カラー 6	C	1	

1000 SHEET TRAY

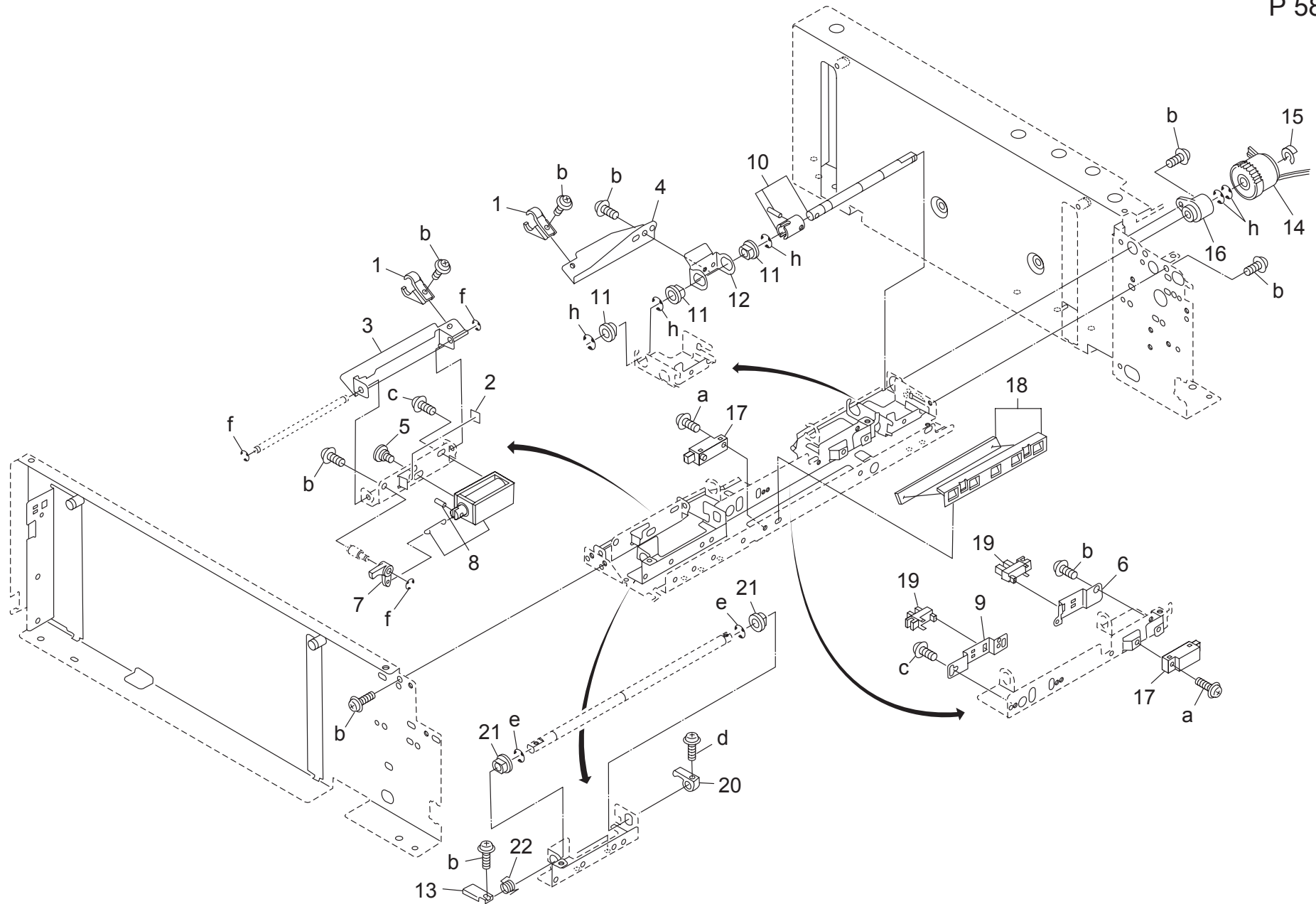

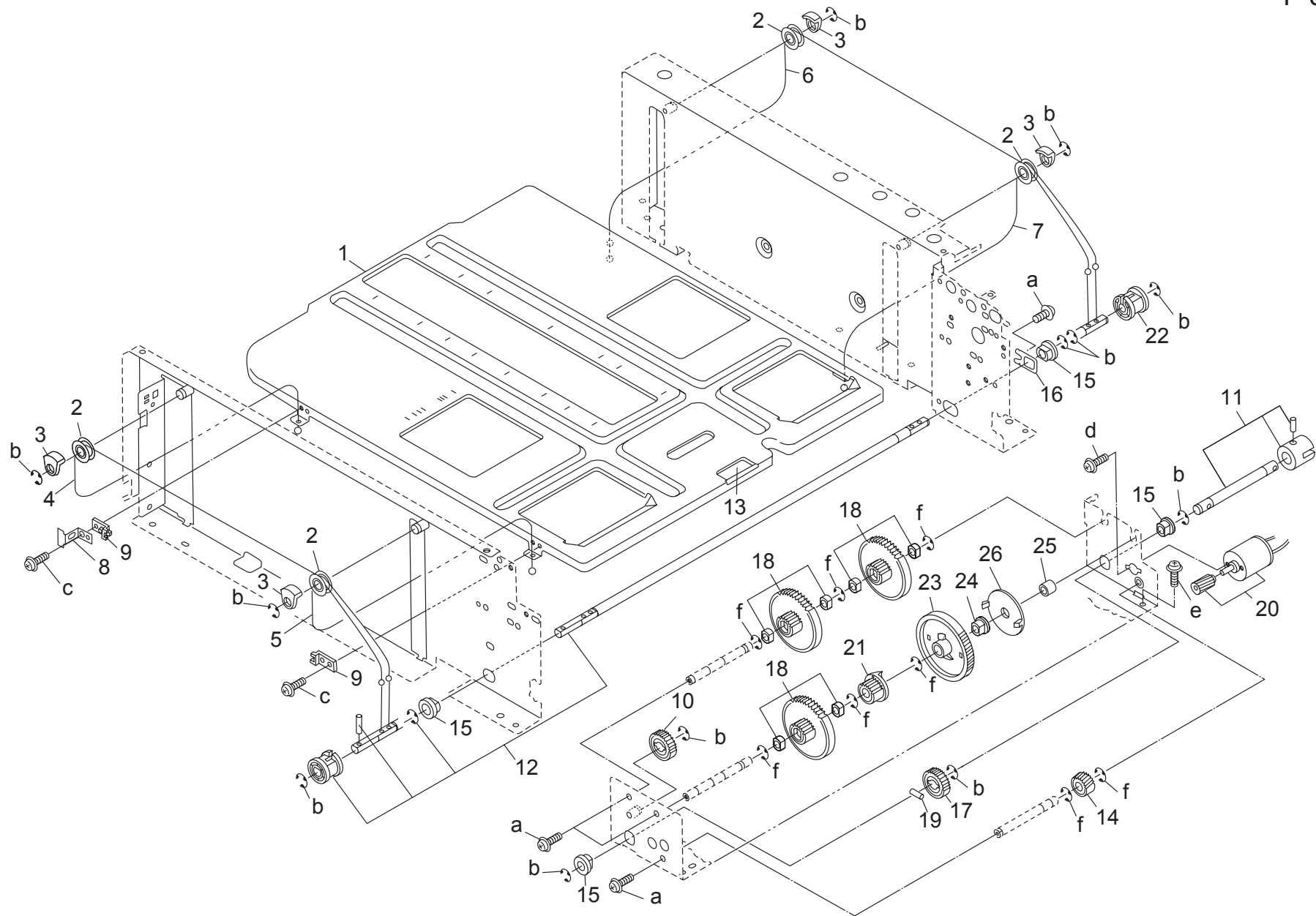

MANUAL FEED UNIT

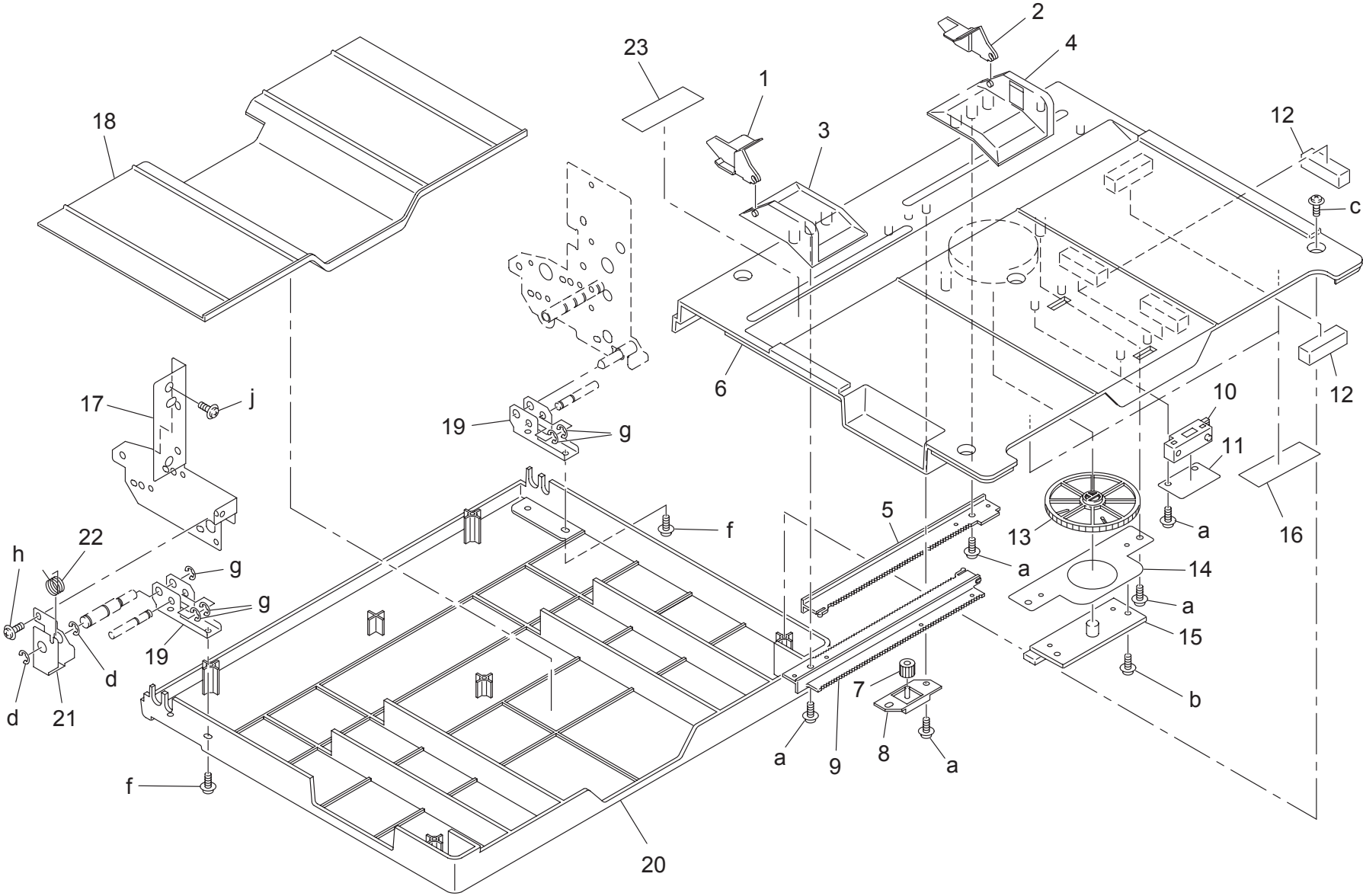

Key	Part No.	Description	Destinations	Class	QTY	Standard parts
1	57GA 4356 0	PAPER GUIDE SIDE PLATE FRONT		C	1	a-00Z2 5308 1
2	57GA 4357 0	PAPER GUIDE SIDE PLATE REAR		C	1	b-00Z1 9304 1
3	57GA 4354 0	SLIDE SIDE PLATE FRONT		D	1	c-00Z2 5308 2
4	57GA -382 0	BY PASS FEED REGULATING ASSY		D	1	d-00Z6 7060 6
5	3960 4061 1	RACK 45T		C	1	f-00Z1 4406 2
6	57GA 4351 0	BY PASS PAPER FEED TRAY UPPER		D	1	g-00Z6 7050 6
7	4660 7713 0	PINION 14T		C	1	h-00Z1 9404 1
8	5400 4212 0	SLIDE HOLDER		C	1	
9	55GA 4221 0	RACK		C	1	
10	56AA 8552 0	CONVEYANCE PHOTO SENSOR		B	2	
11	55VA 4360 0	SENSOR FIXED PLATE		D	2	
12	55VA 4362 0	WIRING STOPPER PART		D	3	
13	55VA 7747 0	MANUAL FEED PINION 124T		C	1	
14	55VA 4359 1	BOARD MOUNT PLATE		D	1	
15	13QA -901 1	SIZE DETECTING BOARD ASSY		B	1	
16	55VA 4364 0	PAPER FEED TRAY SLIDE SHEET		D	2	
17	55VA 4303 0	MANUAL FEED SIDE PLATE FRONT		D	1	
18	57GA 4352 0	BY PASS PAPER FEED TRAY MIDDLE		D	1	
19	55VA 4358 0	HINGE FIXED PLATE		D	2	
20	56HA 4353 1	MANUAL FEED TRAY LOWER		D	1	
21	55VA 4311 0	HINGE PLATE		C	1	
22	55VA 4328 0	MANUAL FEED OPEN CLOSE SPRING		B	1	
23	57GA 9728 0	BY PASS LABEL		D	1	

MANUAL FEED UNIT

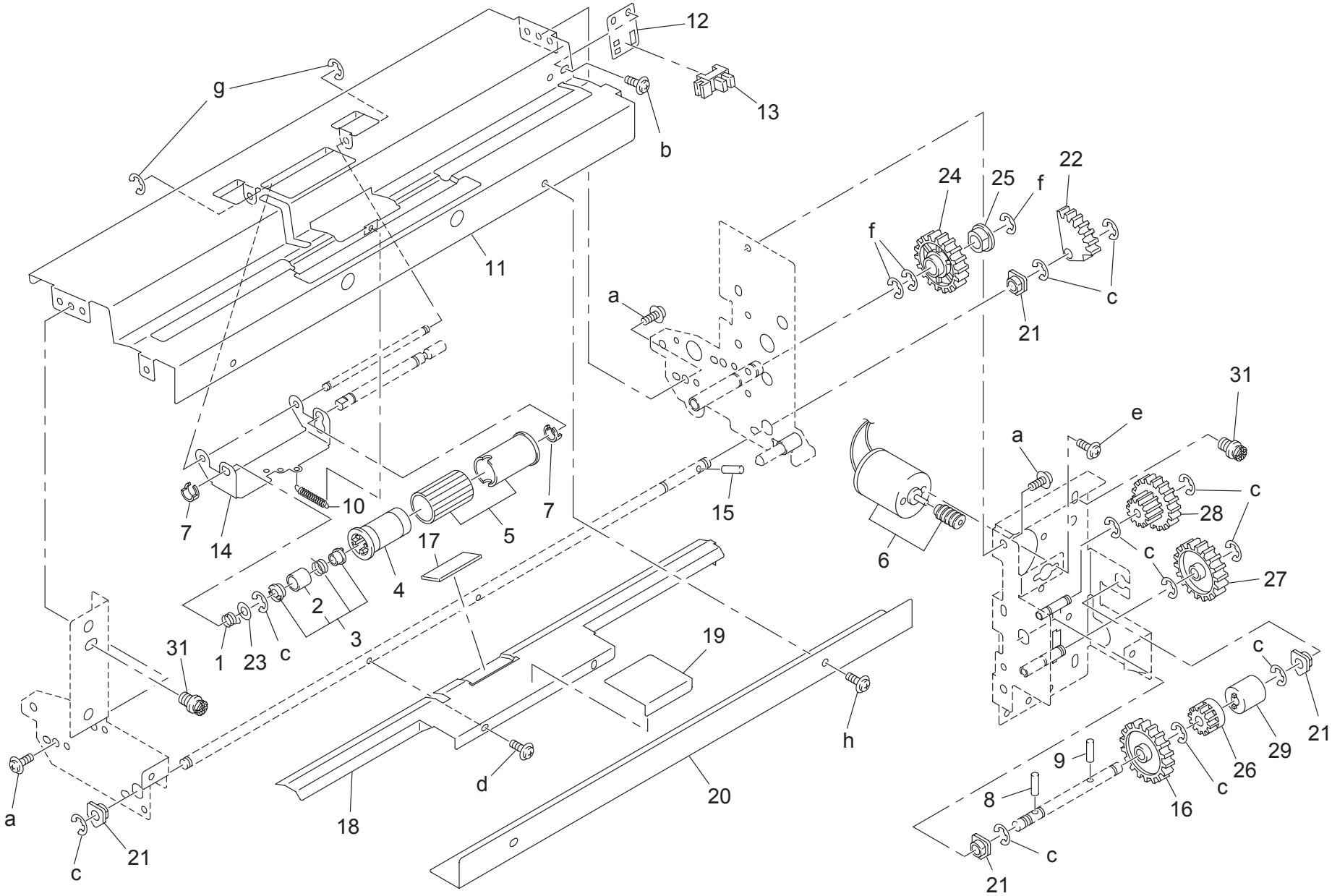

Key	Part No.	Description	Destinations	Class	QTY	Standard parts
1	5400 4046 1	DOUBLE FEED REVERSE SPRING	重送逆転バネ	B	1	a-00Z1 9404 1 b-00Z1 8304 2 c-00Z6 7040 6 d-00Z1 9306 1 e-00Z1 1B04 1 f-00Z6 7060 6 g-00Z6 7030 6 h-00Z1 4406 2
2	5400 4237 2	SPRING PROTECT COLLAR A	バネ保護カラー A	C	1	
3	5400 -439 3	TORQUE LIMITTER MANUAL FEED	トルクリミッタ 手差し	A	1	
4	55VA 4334 0	DOUBLE FEED PREVENTIVE ROLLER	重送防止ローラ	C	1	
5	55VA -463 0	FEEDING ROLLER ASSY B5	送り出しローラ部組 B 5	A	1	
6	56GA -512 0	MOTOR ASSY	モータ部組	B	1	
7	3960 4068 1	STOPPER RING	止め輪	B	2	
8	56AA 1732 0	PIN A D2X12	ピン A D 2 X 1 2	C	1	
9	56AA 1731 0	PIN	ピン	C	1	
10	55VA 4327 0	PRESSURE SPRING	押圧バネ	B	1	
11	55VA 4304 1	MANUAL FEED GUIDE PLATE LOWER	手差しガイド板 下	D	1	
12	55VA 4310 0	SENSOR MOUNT PLATE	センサ取り付け板	D	1	
13	08AA 8551 0	PHOTO SENSOR	フォトセンサー	B	1	
14	55VA 4309 0	SHAFT COVER	軸カバー	D	1	
15	56AA 1746 0	PIN A	ピン A	C	1	
16	55VA 7774 0	MANUAL FEED UP DOWN GEAR A 45T	手差し昇降歯車 A 4 5 T	B	1	
17	55VA 4333 0	DOUBLE FEED PREVENTIVE RUBBER	重送防止ゴム	C	1	
18	55VA 4306 1	PAPER LIFT UP PLATE	紙持ち上げ板	C	1	
19	55VA 4335 0	MANUAL FEED SHEET	手差し給紙シート	C	1	
20	57GA 1262 0	BY PASS COVER LOWER	手差し カバー 下	D	1	
21	4660 7602 0	PAPER FEED SHAFT HOLDER	給紙送り出し軸受	B	4	
22	5400 7705 2	PAPER LIFT UP GEAR A 12T	紙持ち上げ歯車 A 1 2 T	B	1	
23	40AA 3027 0	DEVELOPING SPACER	現像スペーサー	C	1	
24	55VA 7715 0	PAPER FEED DRIVING GEAR E 32T	給紙駆動歯車 E 3 2 T	B	1	
25	0900 7553 0	METAL	メタル	B	1	
26	55VA 7903 0	PAPER FEED REVERSAL GEAR C 14T	給紙逆転歯車 C 1 4 T	B	1	
27	4660 7722 0	DOUBLE STEPPED GEAR 34T 17T	2段歯車 3 4 T 1 7 T	C	1	
28	3960 7724 0	TONER SUPPLY GEAR A 42T 13T	トナー補給歯車 A 4 2 T 1 3 T	C	1	
29	13GQ 4551 1	TORQUE LIMITTER	トルクリミッタ	C	1	
31	25AA 4433 1	STOPPER PIN	ストッパーピン	C	2	

MANUAL FEED UNIT

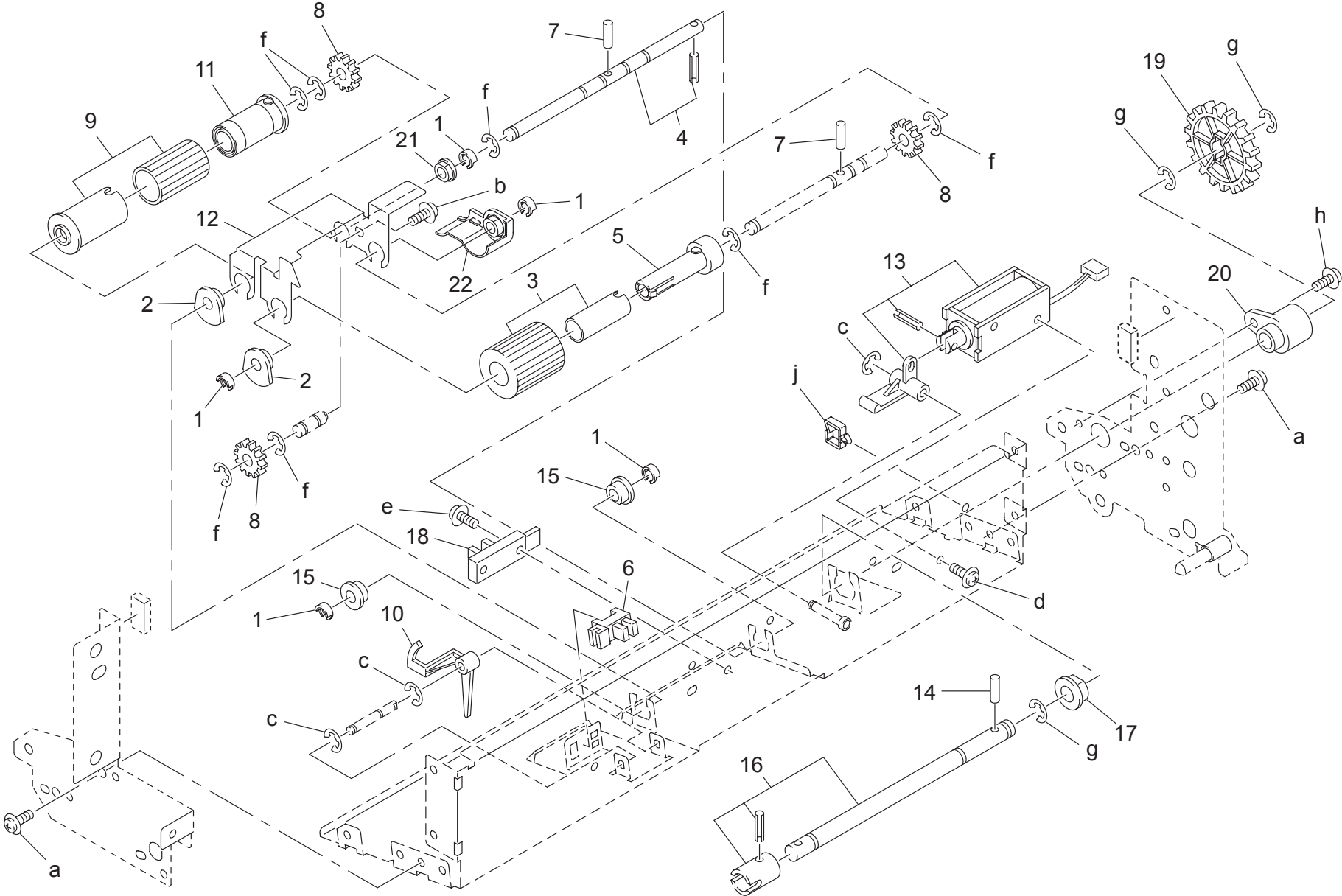

ELECTRIC PARTS

Key	Part No.	Description	Destinations	Class	QTY	Standard parts
1	0660 7902 0	DRAWER SCREW M3X10		C	2	a-00Z1 9406 1
2	55VA 7311 0	TERMINAL MOUNT PLATE		C	1	b-00Z1 8410 1
3	57GA 9014 0	FIXING CONTROL WIRING		D	1	c-00Z1 9410 1
4	55VA 7340 0	COOLING PLATE 1		D	1	d-00Z1 2206 1
5	55VA 8908 0	AC SWITCH	A(100V)	C	2	e-00Z1 5408 1
5	25AE 8908 1	AC SWITCH	A(200V),B,C,G1	C	2	f-00Z6 7030 6
6	55VA 7309 0	TERMINAL MOUNT FOOT		C	2	g-00Z6 7040 6
7	25AA 5347 0	CORD MOUNT PLATE C		C	1	h-00Z1 8330 1
8	57GA 9003 0	FIXING POWER SOURCE WIRING	A(100V)	D	1	j-00Z1 9304 1
8	57GB 9003 0	FIXING POWER SOURCE WIRING	A(200V),B,C,G1	D	1	k-00Z1 9306 1
9	25AA 5344 1	EARTH SPRING		C	1	
10	4960 7621 0	SLIDE SHAFT HOLDER D6		C	1	
11	4960 4193 0	CONNECTOR COLLAR A		C	1	
12	4960 -399 0	CONNECTOR ARM CAULKING		D	1	
13	4960 4195 0	CONNECTOR COVER SPRING A		C	1	
14	4960 4196 0	CONNECTOR COVER SPRING B		C	2	
15	4960 4189 0	CONNECTOR GEAR 11T		C	4	
16	25AA 5360 0	CORD COVER		D	2	
17	25AA -534 1	CORD MOUNT PLATE B		C	1	
18	57GA -901 0	IMAGE CONTROL BOARD ASSY		I	1	
19	65AA -912 0	MEMORY BOARD UNIT		C	1	
20	56UA 7355 0	EARTH PLATE		D	2	
21	56AA 8054 1	FAN MOTOR 1		B	1	
22	56AA -149 0	EARTH SPRING ASSY		C	2	
23	26NA 7383 1	CONTACT PROTECTION COVER/1		D	1	
24	40LA 7384 0	CONTACT PROTECTION COVER		D	1	
25	55GA 9725 0	CONTACT PROTECT SEAL		D	1	
26	13RN 7312 0	TERMINAL PROTECTION COVER 1		D	1	
27	26NA 7357 0	CONTACT FIXING SCREW A		C	1	
28	56UA -920 0	HDD DATA UNIT		S	1	
29	57GA 7316 0	EXTERNAL MOUNTING PLATE		D	1	
30	57GA 7315 0	INPUT COVER		D	1	
31	57GA -741 0	HDD ASSY		S	1	

ELECTRIC PARTS

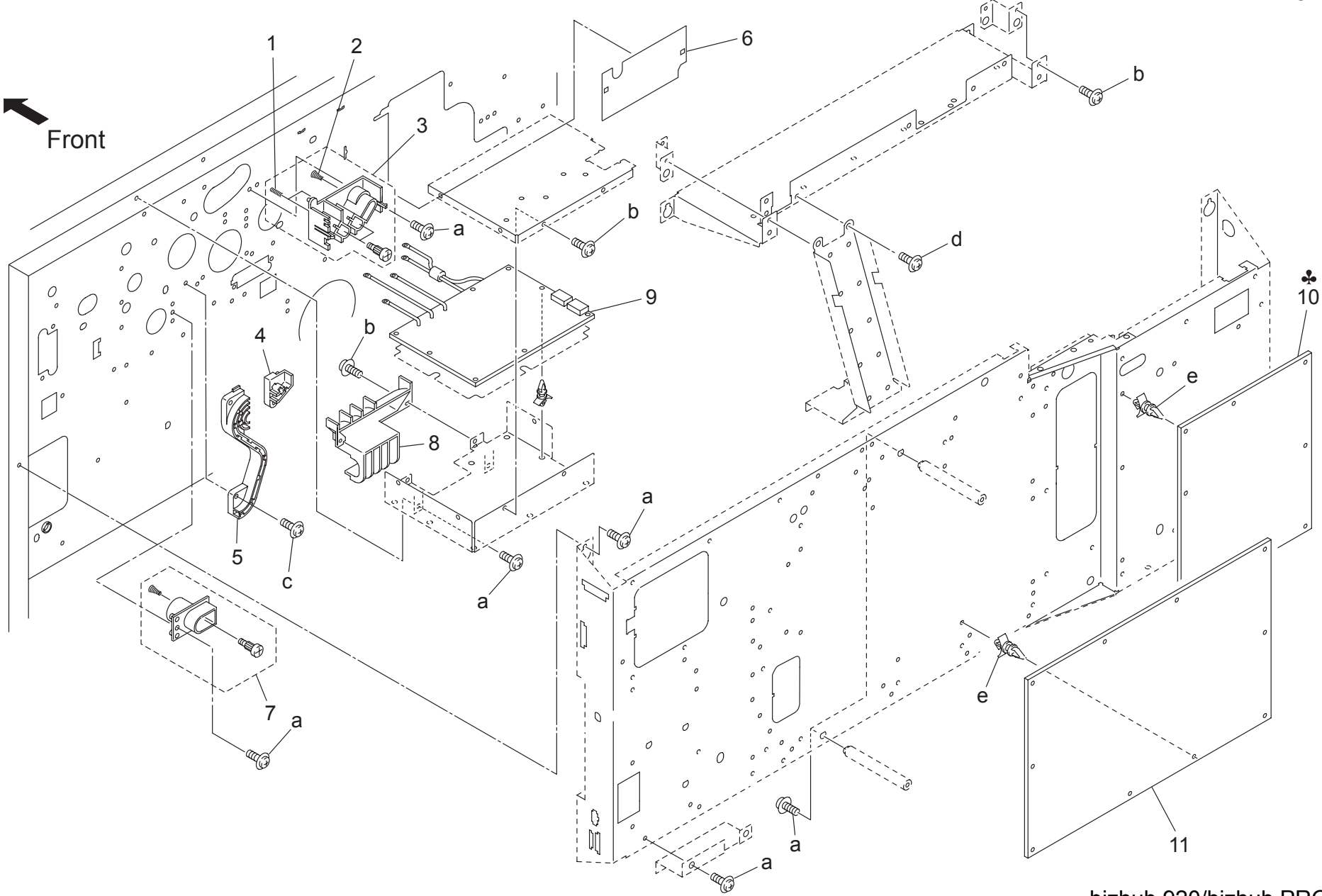

bizhub 920/bizhub PRO 920

ELECTRIC PARTS

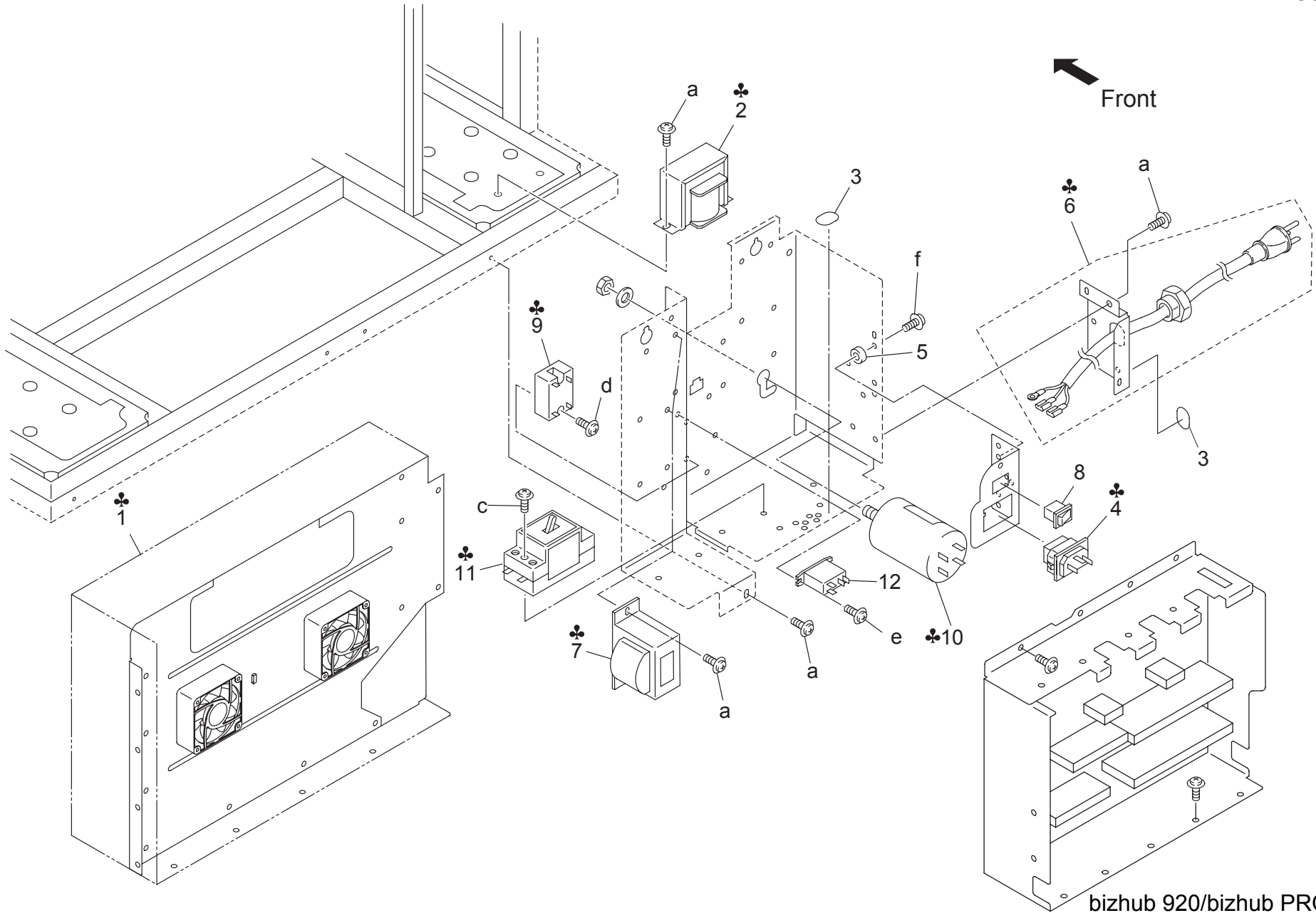

Key	Part No.	Description	Destinations	Class	QTY	Standard parts
1	57GA 8451 0	DC POWER SOURCE 1	D C 電源 1	A(100V)	1	a-00Z1 9406 1 c-00Z1 1420 1 d-00Z1 1406 1 e-00Z1 8306 1 f-00Z1 9206 1
1	56UA 8451 0	DC POWER SOURCE 1	D C 電源 1	A(200V),B,C,G1	1	
2	56QA 8454 0	COIL	コイル	A(100V)	1	
2	56AF 8454 0	COIL	コイル	A(200V),B,C,G1	1	
3	25HE 9707 0	EARTH LABEL	アースラベル		2	
4	55VA -802 1	POWER SOURCE CONTROL WIRING ASSY	電源制御束線部組	A(200V),B,C,G1	2	
5	55VA 1247 0	SCREW PROTECT CUSHION	ネジ保護クッション		1	
6	57GA -733 0	CORD PANEL ASSY	コード固定板部組	A(100V)	1	
6	57GB -733 0	CORD PANEL ASSY	コード固定板部組	A(200V)	1	
6	57GE -733 0	CORD PANEL ASSY	コード固定板部組	B,G1	1	
6	57GF -733 0	CORD PANEL ASSY	コード固定板部組	C	1	
7	56AA 8452 0	POWER SOURCE TRANSFORMER	電源トランス	A(100V)	2	
7	56AF 8452 0	POWER SOURCE TRANSFORMER	電源トランス	A(200V),B,C,G1	2	
8	25AA 8502 0	HEATER SWITCH	ヒータースイッチ		1	
9	25SA 8846 0	MAIN RELAY	メインリレー	A,B,G1	1	
9	25SF 8846 0	MAIN RELAY	メインリレー	C	1	
10	5380 8826 0	NOISE FILTER	ノイズフィルター	A(100V),B,G1	1	
10	3235 8453 1	NOISE FILTER	ノイズフィルター	A(200V),C	1	
11	25AA 8846 1	CIRCUIT BREAKER	サーキットブレーカー	A(200V),B,C,G1	1	
11	25QA 8846 0	CIRCUIT BREAKER	サーキットブレーカー	A(100V)	1	
12	55VA 8841 0	POWER SOURCE RELAY	電源リレー	C	2	
13	57GA 8452 0	DC POWER SOURCE 2	D C 電源 2	A(100V)	1	
13	57GB 8452 0	DC POWER SOURCE 2	D C 電源 2	A(200V),B,C,G1	1	

WIRING

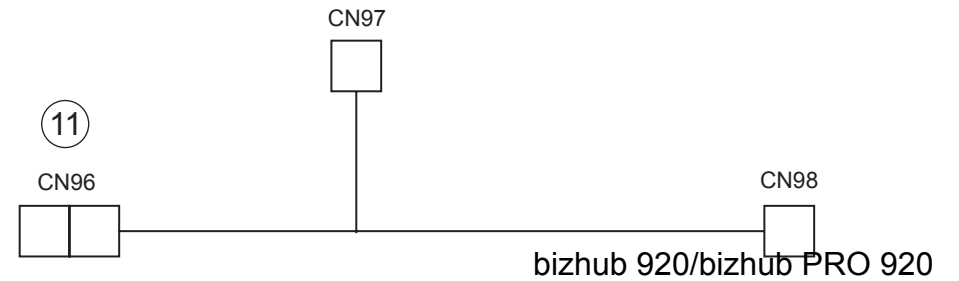
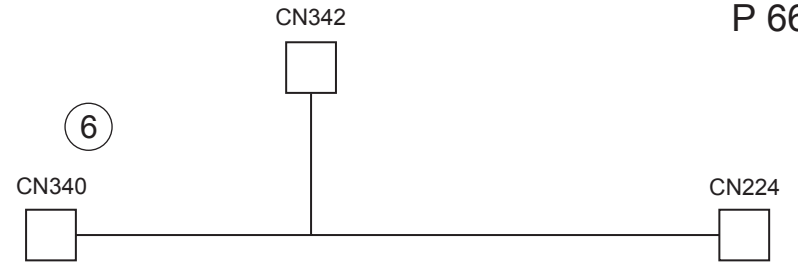
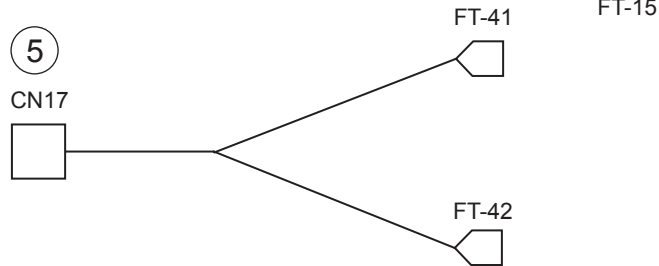
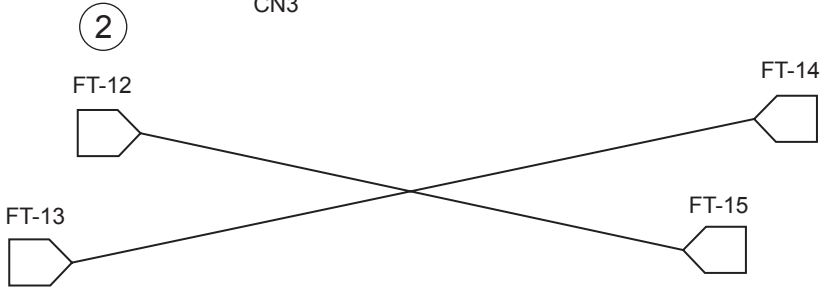
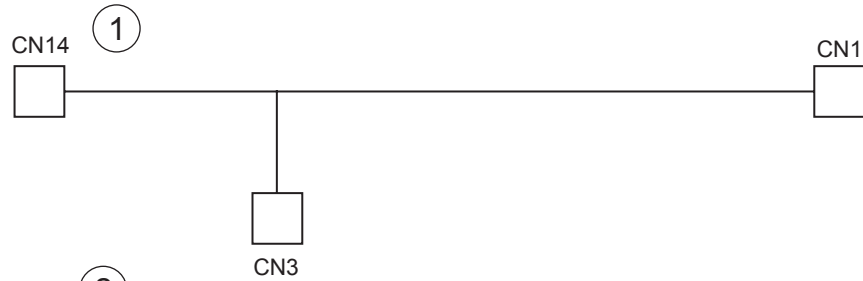

WIRING

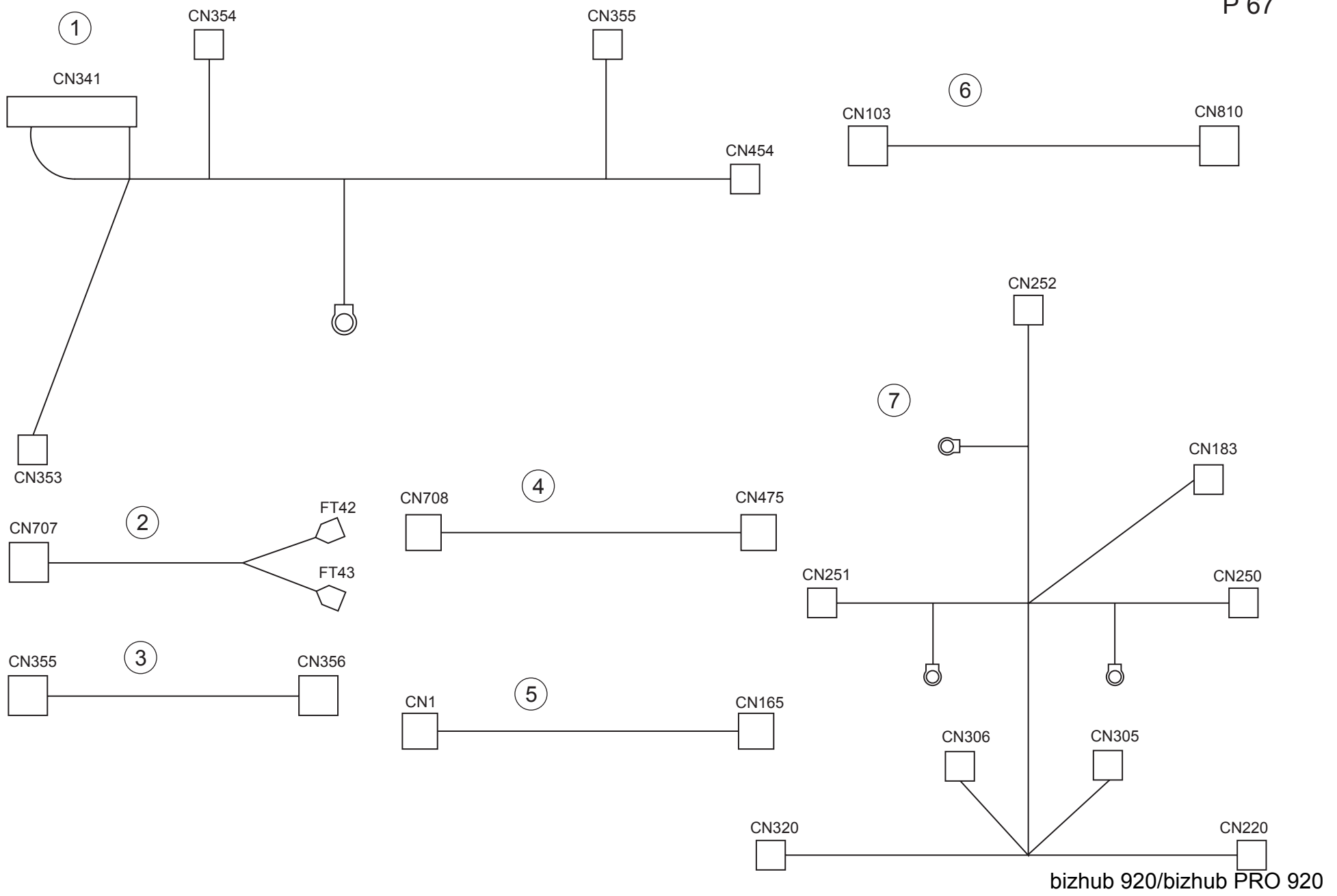

WIRING

Key	Part No.	Description	Destinations	Class	QTY	Standard parts
1	57GA 9041 0	DRUM WIRING 1	ドラム束線 1	D	1	
2	57GA 9032 0	OPERATION UNIT POWER SOURCE WIRING	操作部電源束線	D	1	
3	57GA 9048 0	CLEANER RELAY WIRING	クリーナー中継束線	D	1	
4	57GA 9076 0	OPERATION UNIT WIRING 2	操作部束線 2	D	1	
5	57GA 9077 0	OPERATION UNIT WIRING 3	操作部束線 3	D	1	
6	57GA 9058 0	HDD POWER SOURCE WIRING	HDD 電源束線	D	1	
7	57GA 9016 0	PAPER FEED WIRING	給紙束線	D	1	

WIRING

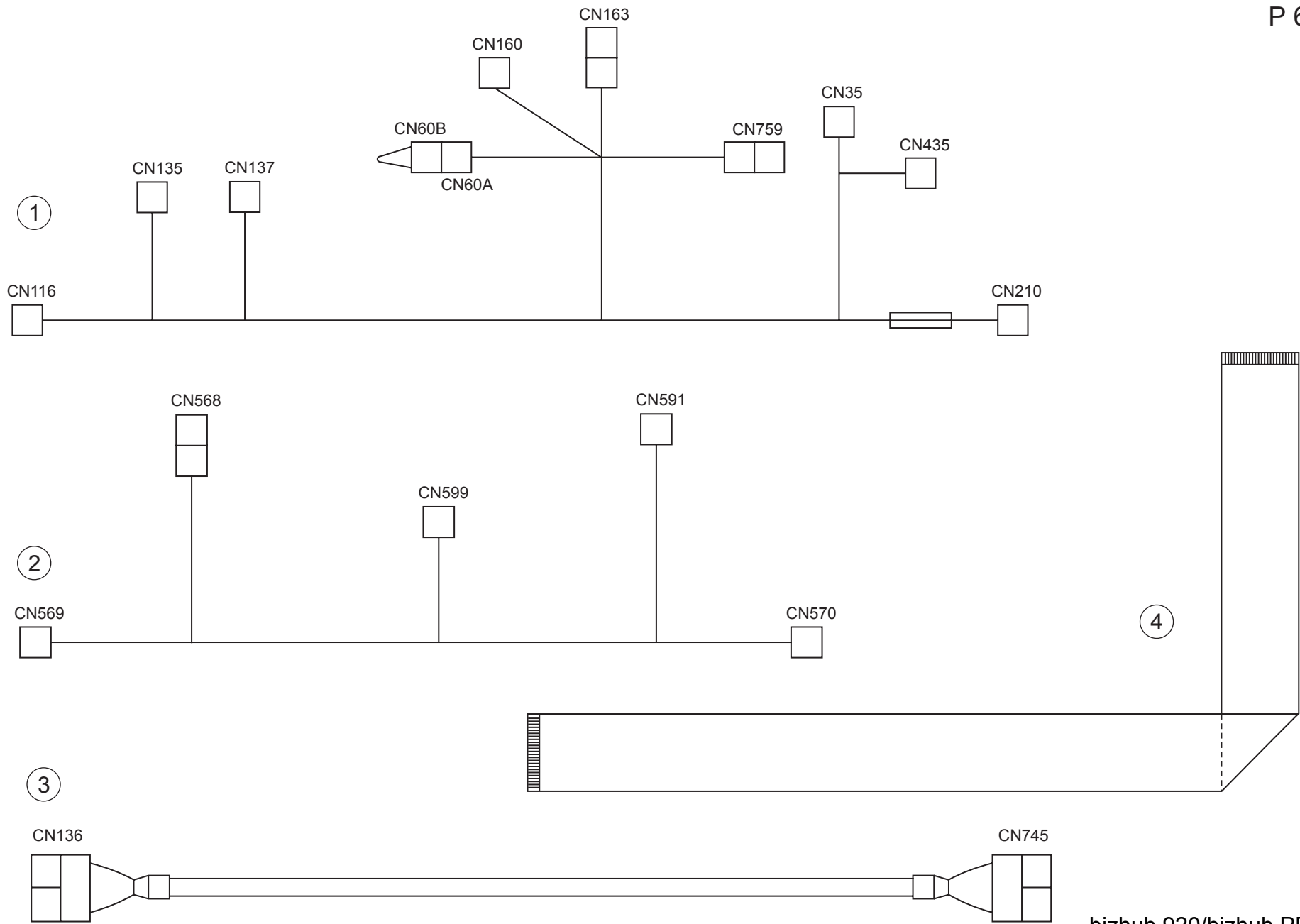

WIRING

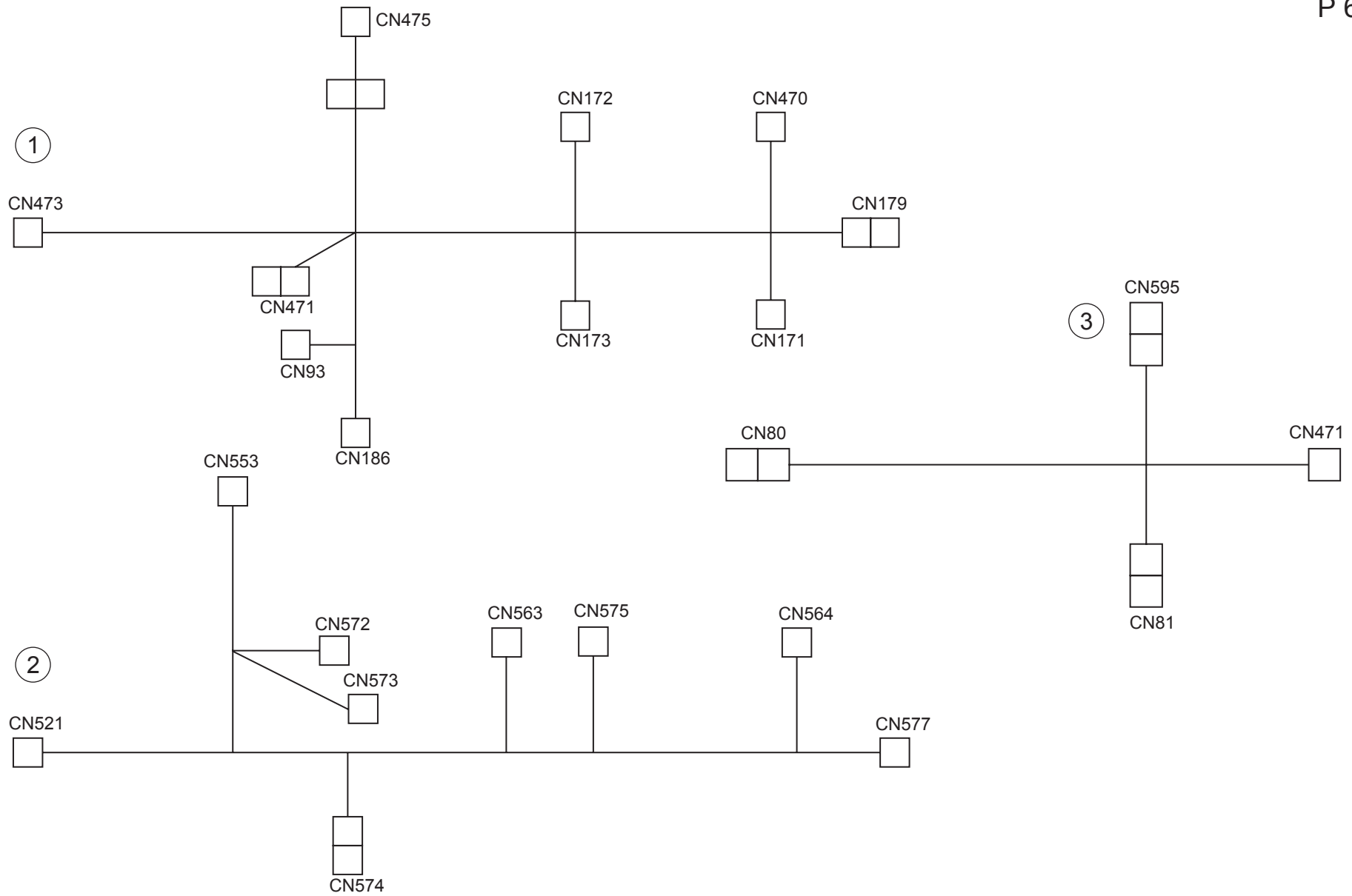

WIRING

P 70

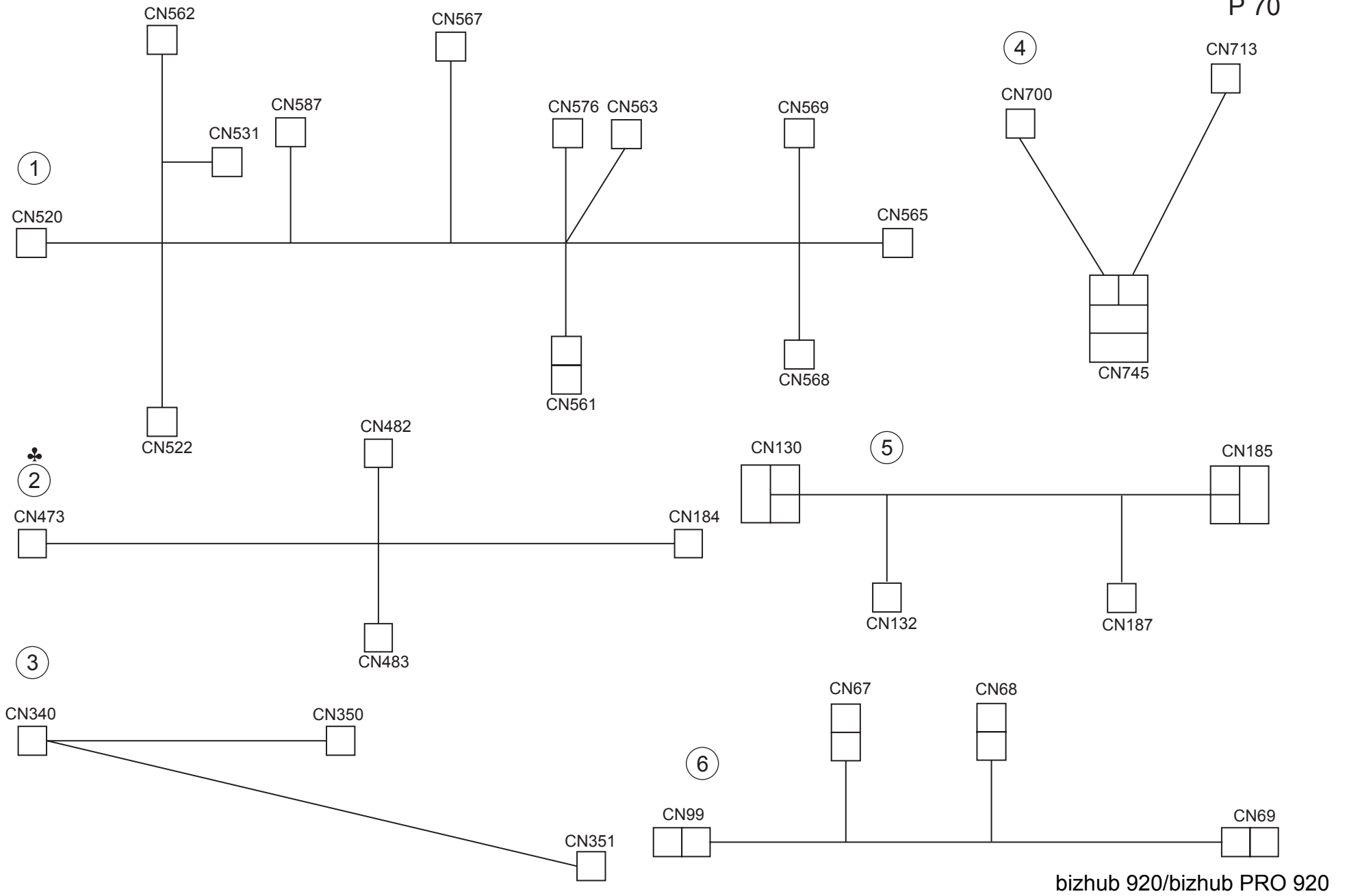

bizhub 920/bizhub PRO 920

WIRING

Key	Part No.	Description	Destinations	Class	QTY	Standard parts
1	57GA 9062 0	ADU SIGNAL WIRING	A D U 信号束線	D	1	
2	57GE 9037 0	TONER CONTROL WIRING	トナー制御束線	D	1	
2	57GA 9037 0	TONER CONTROL WIRING	トナー制御束線	D	1	
3	57GA 9042 0	DRUM WIRING 2	ドラム束線 2	D	1	
4	57GA 9031 0	OPERATION UNIT SIGNAL WIRING	操作部信号束線	D	1	
5	57GA 9054 0	LASER CONTROL WIRING	レーザー制御束線	D	1	
6	57GA 9029 0	PAPER EXIT COOLING WIRING UPPER	排紙冷却束線 上	D	1	

WIRING

P 71

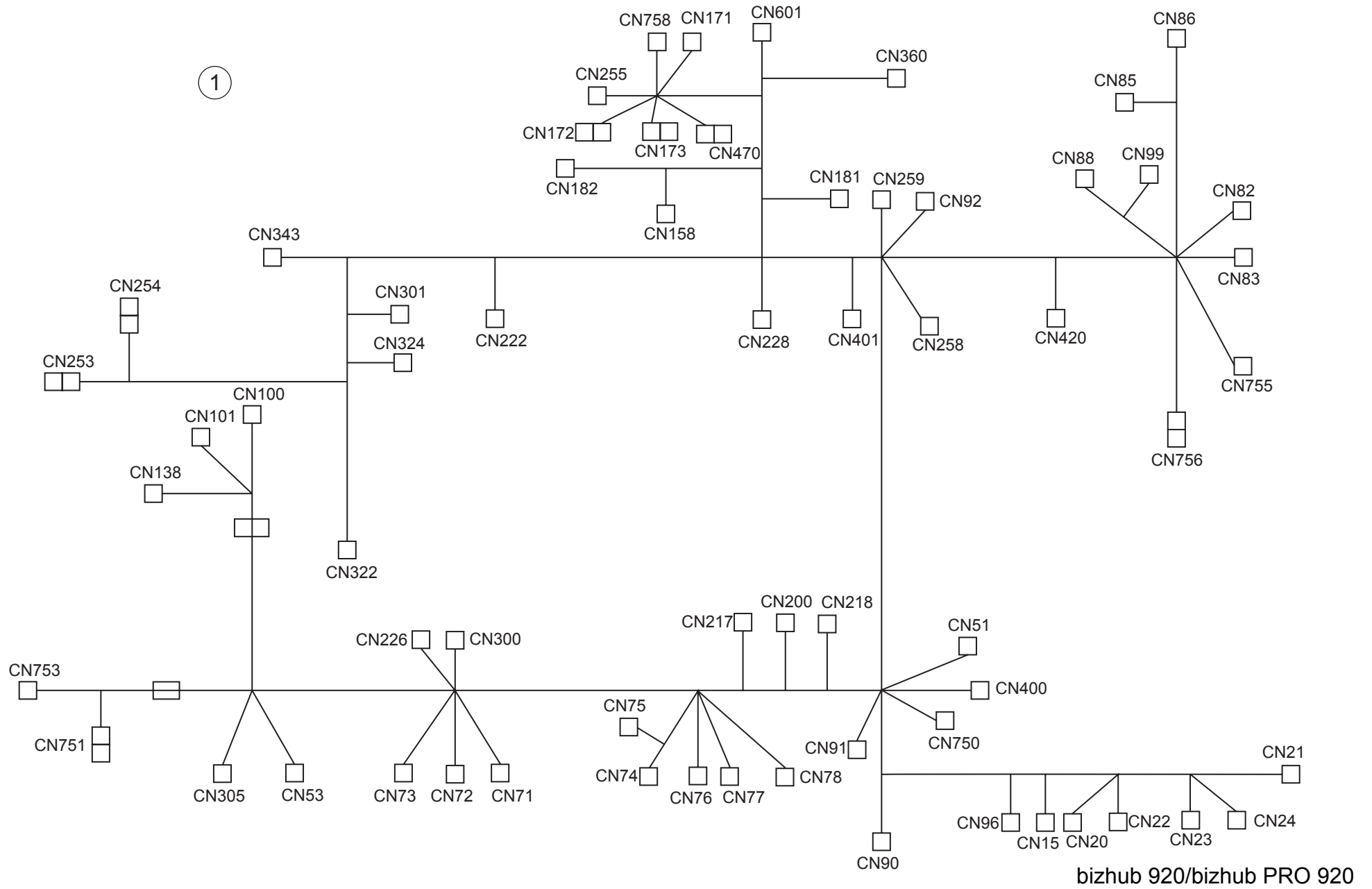

WIRING

P 72

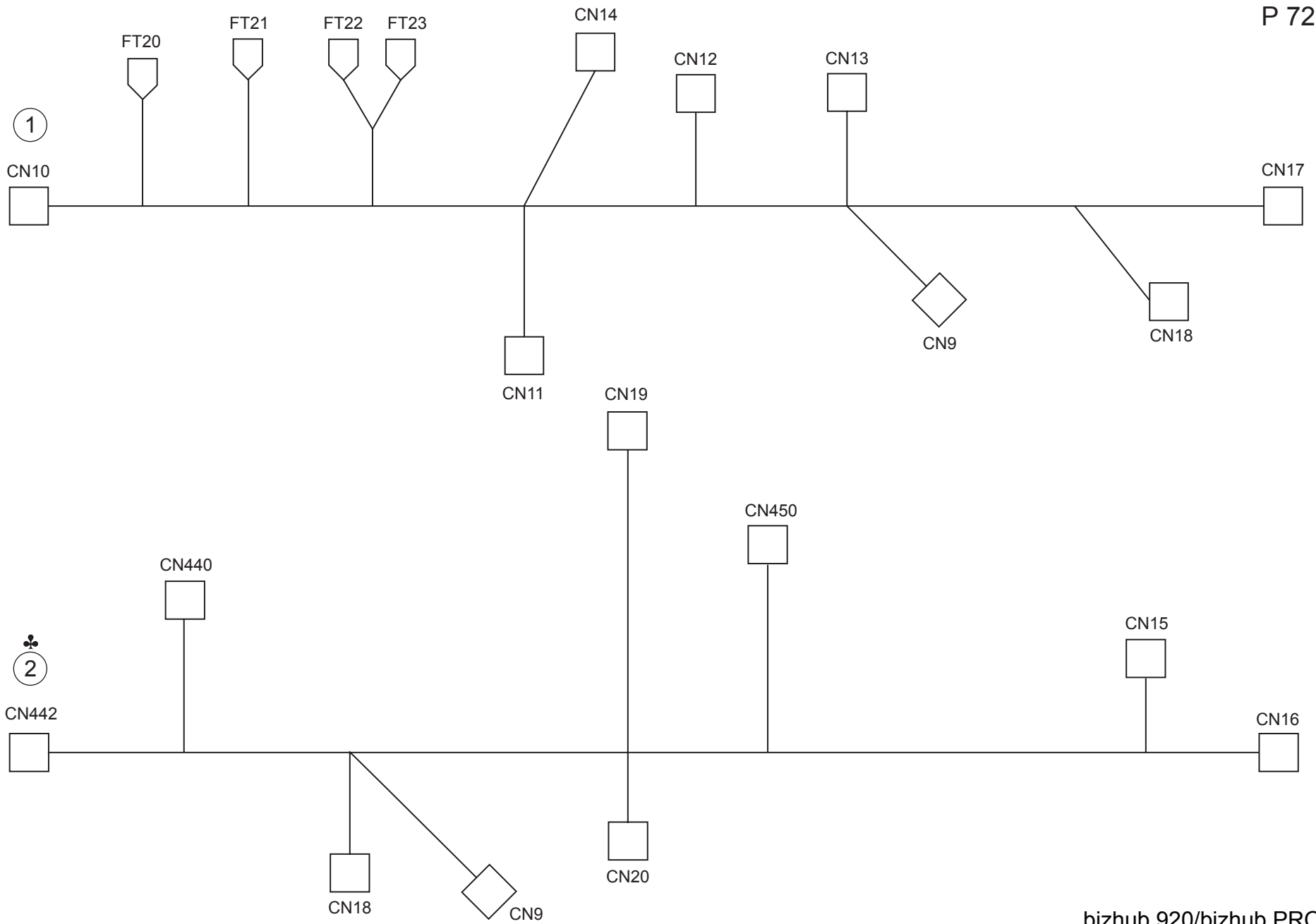

WIRING

Key	Part No.	Description	Destinations	Class	QTY	Standard parts
1	57GA 9001 0	AC WIRING	A C 束線	D	1	
2	57GA 9003 0	FIXING POWER SOURCE WIRING	定着電源束線	D	1	
2	57GB 9003 0	FIXING POWER SOURCE WIRING	定着電源束線	D	1	

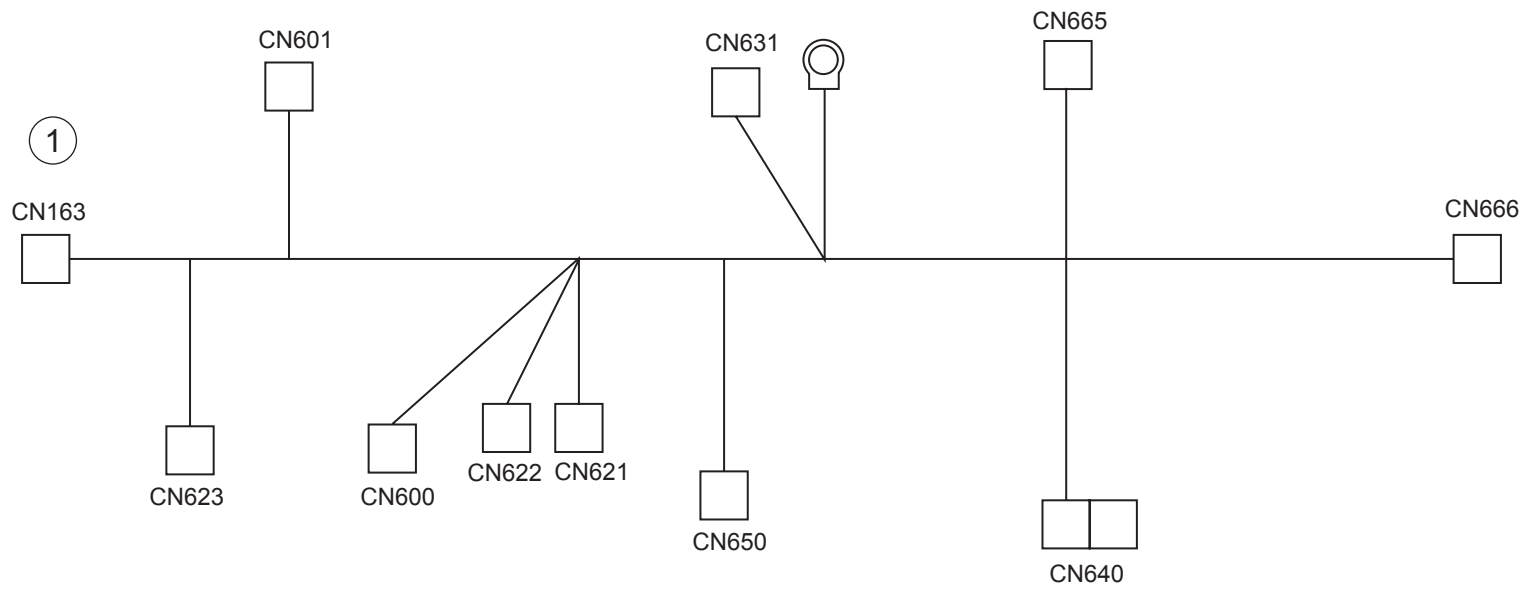

WIRING

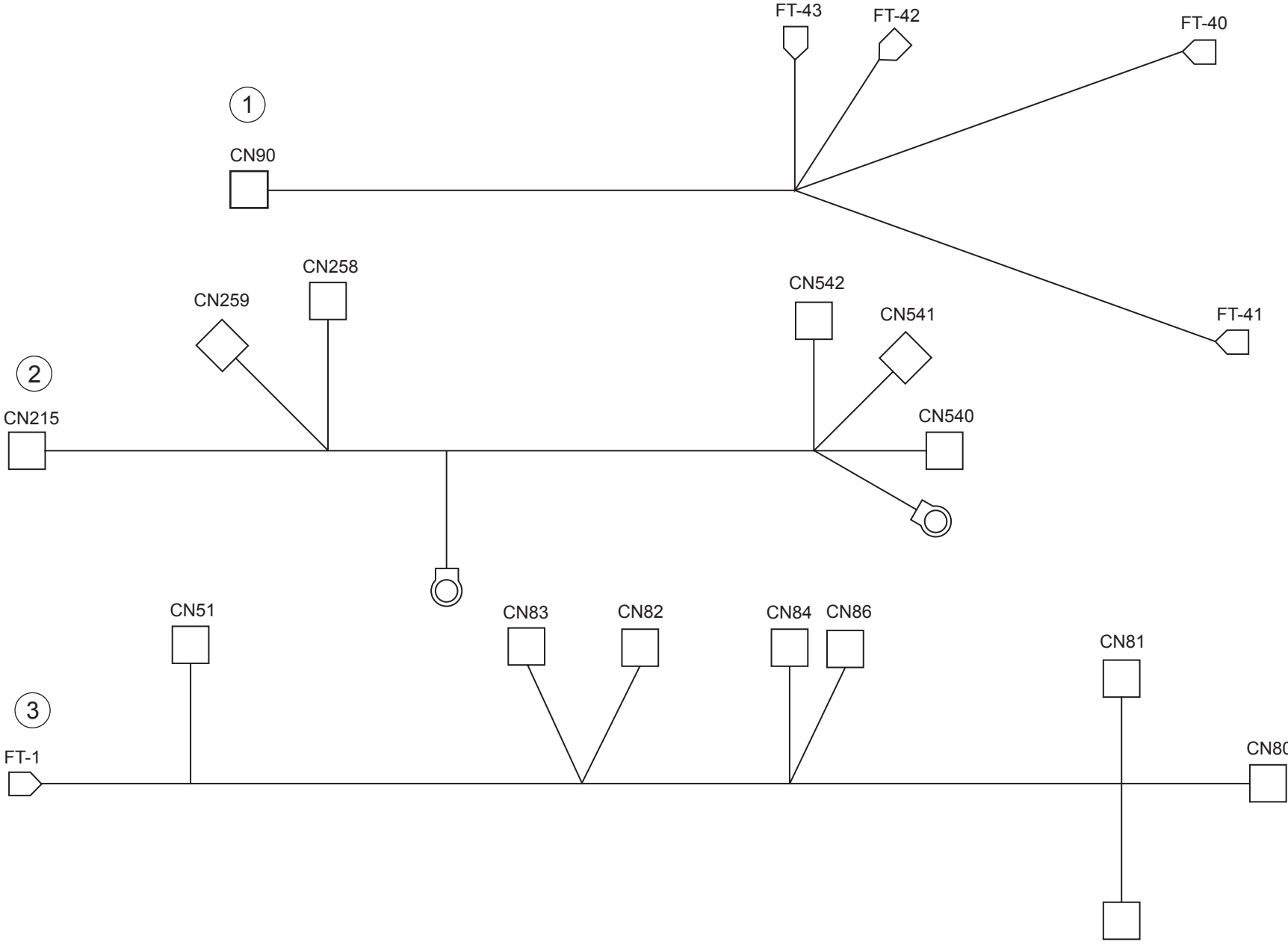

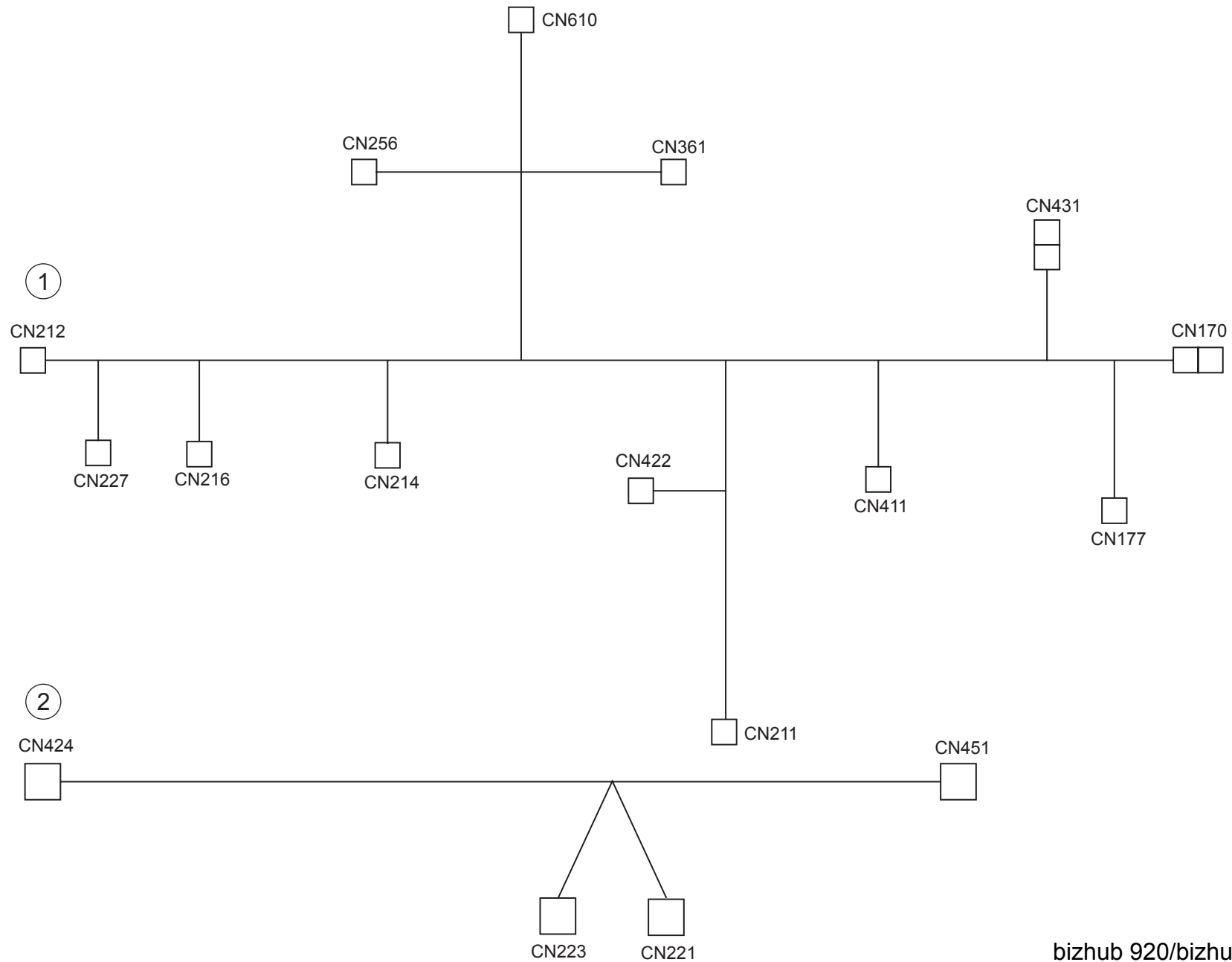

WIRING

Key	Part No.	Description	Destinations	Class	QTY	Standard parts
1	57GA 9015 0	MAIN BODY WIRING 2		D	1	
2	57GA 9014 0	FIXING CONTROL WIRING		D	1	

WIRING

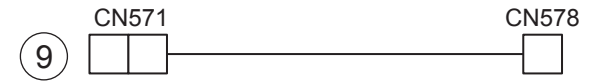
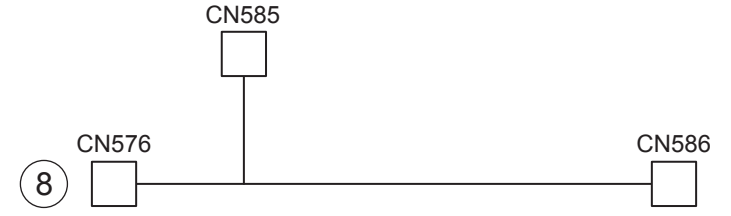
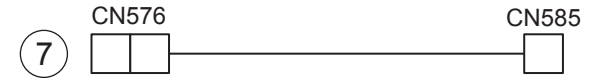
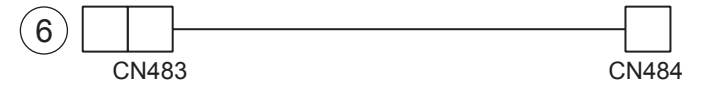
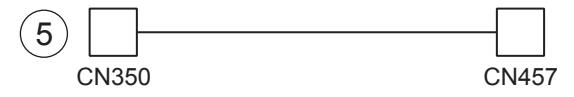
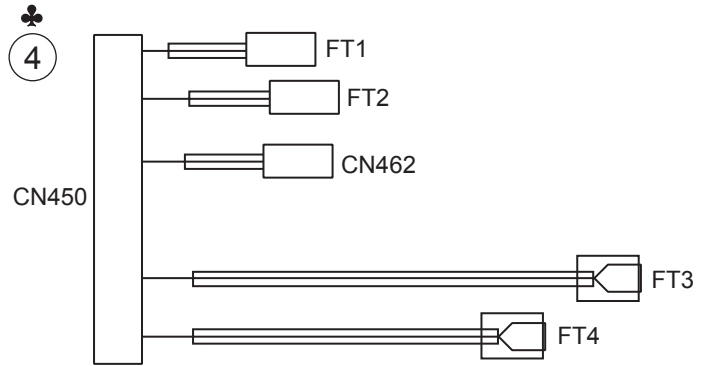
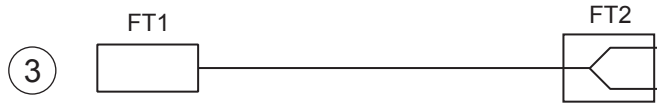
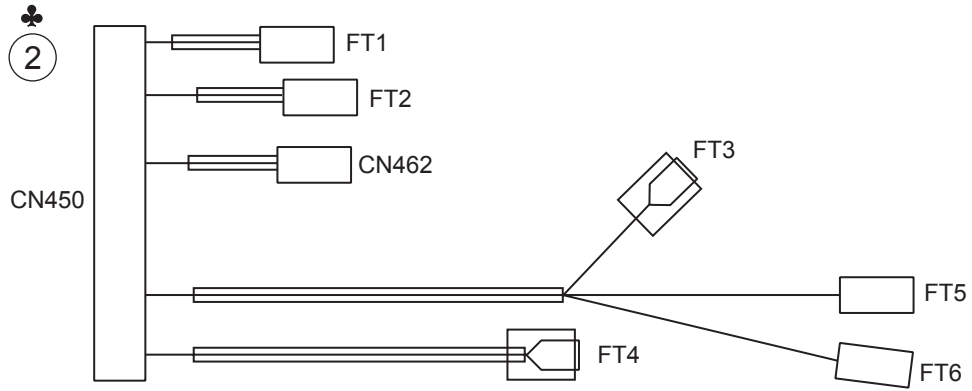
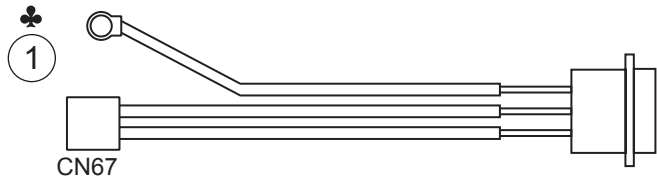

WIRING

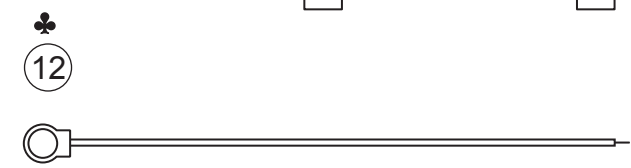
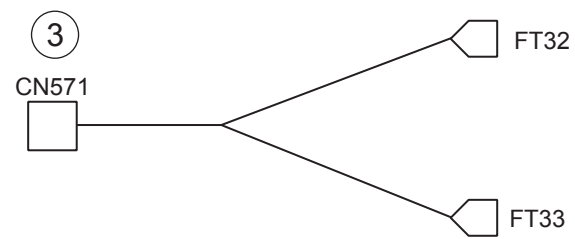
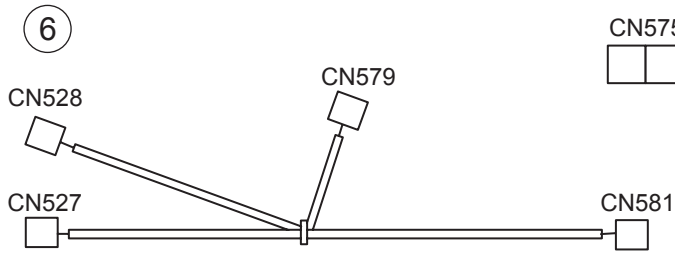
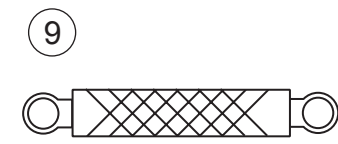
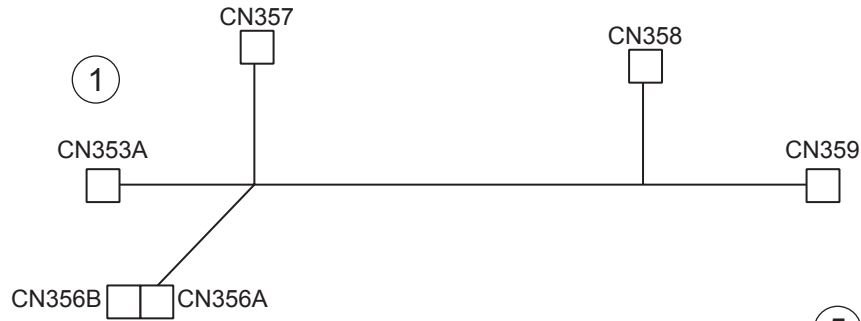

WIRING

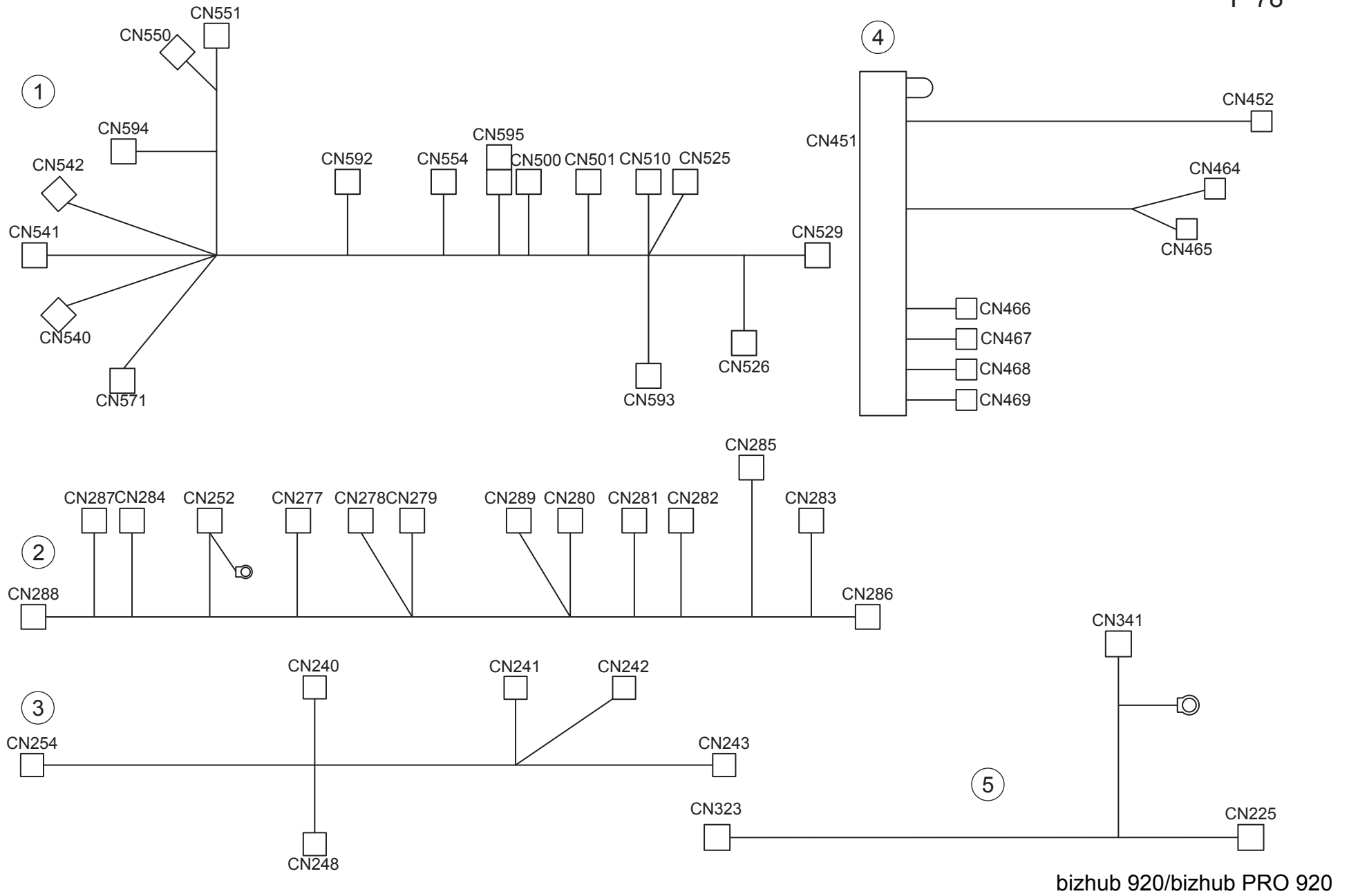

WIRING

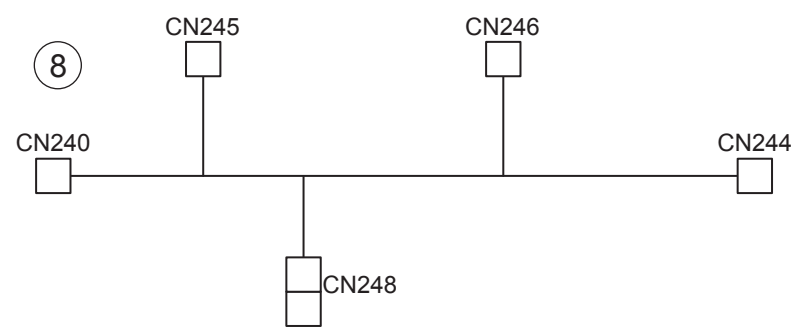
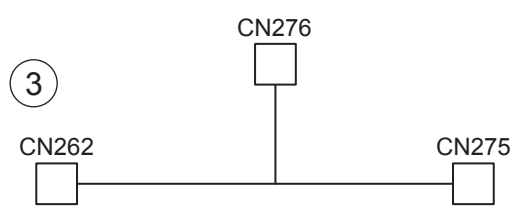
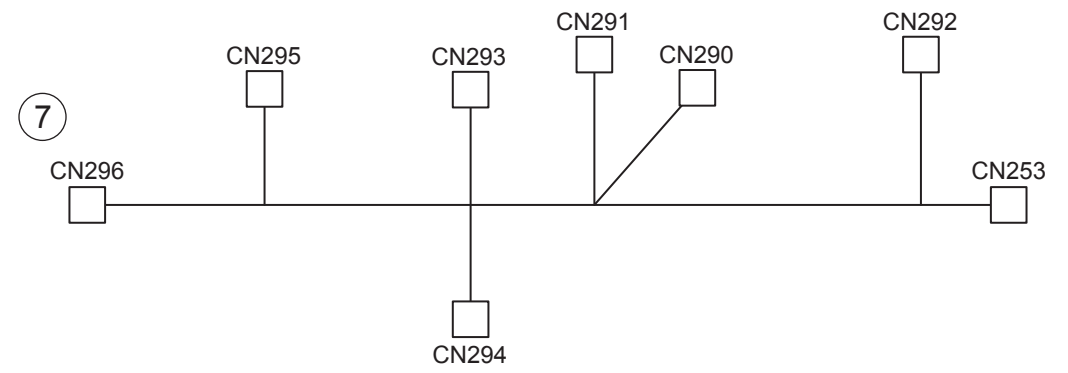
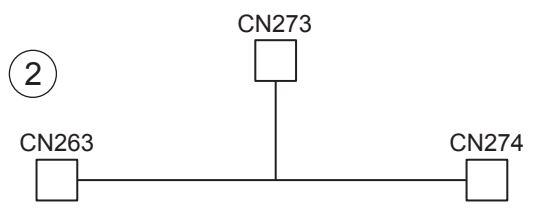
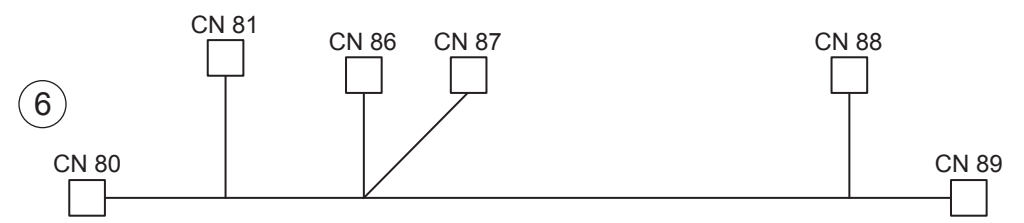



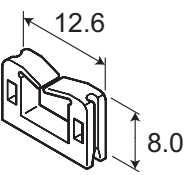
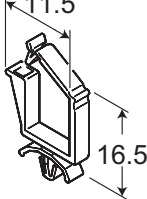
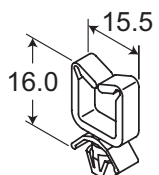
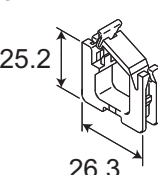
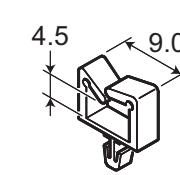
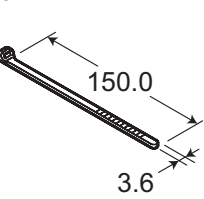
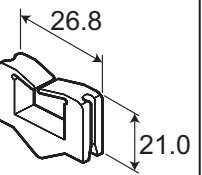
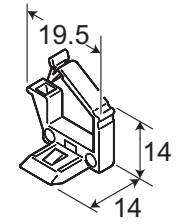
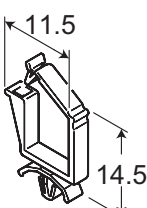
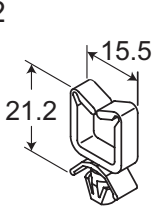
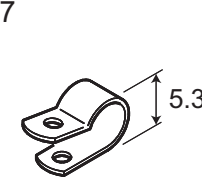
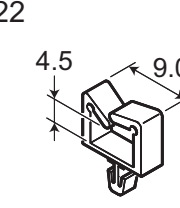
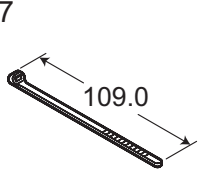
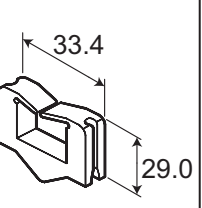
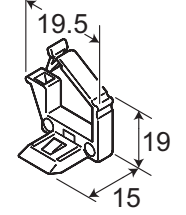
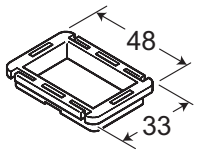
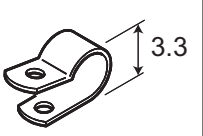
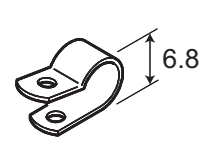
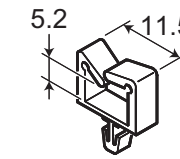
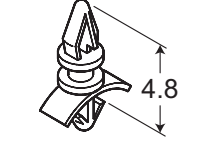
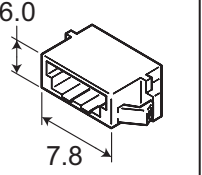
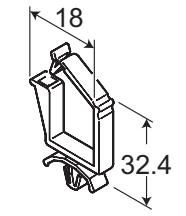
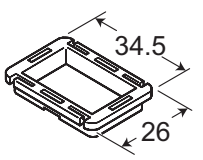
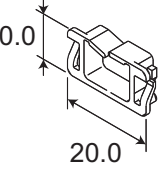
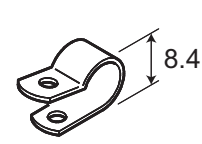
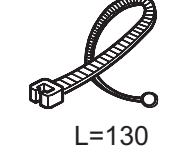
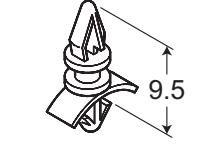
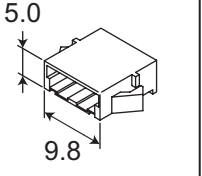
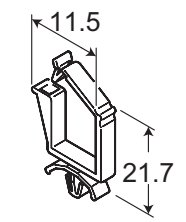
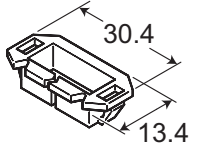
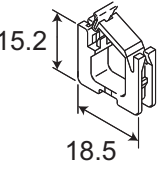
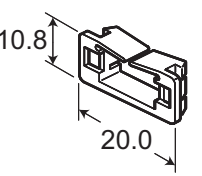
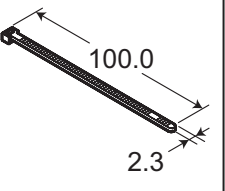
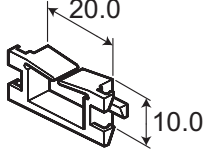



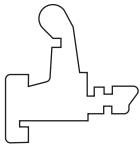

WIRING ACCESSORY AND JIGS

1 	6 	11 	16 	21 	26 	31 	
2 	7 	12 	17 	22 	27 	32 	
3 	8 	13 	18 	23 	28 	33 	
4 	9 	14 	19 	24 	29 	34 	
5 	10 	15 	20 	25 	30 		

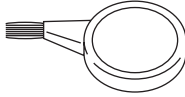

Key	Part No.	Description	Destinations	Class	QTY	Standard parts
1	00Z9 2001 3	SUPER SADDLE MSS-2 10/1	ミニスーパ-サトル MSS-2	D	1	
2	00Z9 2001 5	LOCKING WIRE SADDLE LWSS-1M	ロッキングワイヤサトル LWSS 1 M	C	1	
3	00Z9 2001 6	WIRE SADDLE LWSS-2N 10/1	ワイヤサトル LWSS-2 N	D	1	
4	00Z9 2001 7	WIRE SADDLE LWS-2218D 10/1	ワイヤサトル LWS-2 2 1 8 D	D	1	
5	00Z9 2002 0	WIRE SADDLE LWS-1211Z 10/1	ワイヤサトル LWS-1 2 1 1 Z	D	1	
6	00Z9 2002 1	WIRE SADDLE LWS-0711 10/1	ワイヤサトル LWS-0 7 1 1	D	1	
7	00Z9 2002 2	WIRE SADDLE LWS-0511 10/1	ワイヤサトル LWS-0 5 1 1	D	1	
8	00Z9 2002 5	BUSHING SB-4025	フッシク SB-4 0 2 5	D	1	
9	00Z9 2002 6	BUSHING SB-2718	スクウエアフッシュ (SB-2 7 1 8)	C	1	
10	00Z9 2002 7	BUSHING SB-1909 10/1	フッシク SB-1 9 0 9	D	1	
11	00Z9 2006 6	WIRE SADDLE WS-1N-V0 10/1	ワイヤサトル (WS-1 N-V0)	D	1	
12	00Z9 2006 7	WIRE SADDLE WS-2N-V0 10/1	ワイヤサトル (WS-2 N-V0)	D	1	
13	00Z9 2007 4	NYLON CLAMP	ナイロンクランプ	I	1	
14	00Z9 2009 1	EDDGE SADDLE	エッジサドル	I	1	
15	00Z9 2009 4	ROCKING EDDGE SADDLE	ロッキングエッジサドル	I	1	
16	00Z9 2009 6	LOCKING EDDGE SADDLE	ロッキングエッジサドル	I	1	
17	00Z9 2110 3	NYLON CLAMP	ナイロンクランプ (HP-3 N) HEYM	C	1	
18	00Z9 2110 4	NYLON CLAMP	ナイロンクランプ (HP-4 N)	C	1	
19	00Z9 2110 5	NYLON CLAMP	ナイロン クランプ NK-5 N	C	1	
20	00Z9 2137 0	EDGE SADDLE 10/1SET	エッジサトル (D-8 2 0)	C	1	
21	00Z9 2193 0	MINI CLAMP	ミニクランプ	C	1	
22	00Z9 2193 1	MINI CLAMP MSB-1607 10/1SET	ミニ クランプ (MSB-1 6 0 7)	C	1	
23	00Z9 2194 1	MINI CLAMP MSC-1609 10/1SET	ミニ クランプ (MSC-1 6 0 9)	C	1	
24	00Z9 2231 0	SK BINDER	SK ハ-イター (SKB-1 3 1 PW)	C	1	
25	00Z9 2241 0	WIRING BAND	ケツソクハント 0 8 4 3 2 DENI	B	1	
26	00Z9 2241 5	WIRING BAND	ケツソク ハント (CV-1 5 0)	C	1	
27	00Z9 2244 0	WIRING BAND CV-100 I 10/1SET	ケツソクハント (CV-1 0 0 I)	C	1	
28	00Z9 2510 3	LOCKING CIRCUIT BOARD SUPPORT	ロッキングサホ-ート KGLS-0 3	C	1	
29	00Z9 2510 6	LOCKING CIRCUIT BOARD SUPPORT	ロッキングサホ-ート KGLS-0 6	C	1	
30	00Z9 2625 1	EDGE SUDDLE EDS-1	エッジ サトル (EDS-1)	C	1	
31	00Z9 2625 7	EDGE SUDDLE EDS-1717U	(EDS-1 7 1 7 U) エッジサトル	C	1	
32	00Z9 2625 9	EDGE SUDDLE EDS-2323U	(EDS-2 3 2 3 U) エッジサトル	C	1	
33	00Z9 3000 1	RELAY CONNECTOR 175694-2 10/1	チュウケイコネクタ 1 7 5 6 9 4-2	D	1	
34	00Z9 3000 2	RELAY CONNECTOR 175694-3 10/1	チュウケイコネクタ 1 7 5 6 9 4-3	D	1	

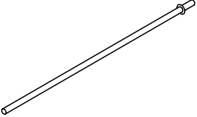
WIRING ACCESSORY AND JIGS

P 81

1 	6 						
2 	7 						
3 	8 						
4 	9 						
5 	10 						

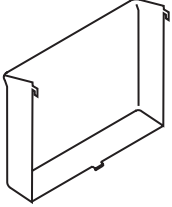
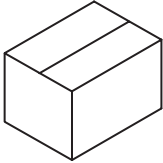
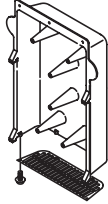
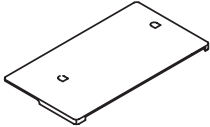
ACCESSORY PARTS

1 	6 						
2 							
3 							
4 							
5 							

MAINTENANCE LIST

● The items with no Page/Key numbers are not handled as spare parts.

No.	Section	PM Parts Description	Maintenance Cycle (K=1,000)		Parts No.	Destinations	Page/Key	Note
			QTY	Replace				
1	EXTERNAL SECTION	OZONE FILTER	2	3000K	57GA11280		P2-2	
2		SUCTION FILTER	1	3000K	57GA11290		P1-11	
3		WRITING UNIT FILTER 1	1	3000K	57GA12310		P4-23	
4		WRITING UNIT FILTER 2	1	3000K	57GA12320		P4-25	
5		WRITING UNIT FILTER 3	1	3000K	57GA12330		P4-19	
6	PHOTO CONDUCTOR SEC-	CLEANER BLADE	2	500K	57GA56010		P33-13	
7		TONER GUIDE BLUSH ASSY	1	500K	55VA-5741		P32-6	
8		SCATTER PREVENTING FELT	1	500K	55VA55680		P32-20	
9		DRUM SEPARATING LAW	3	500K	55VA29191		P19-17	
10		DRUM FIXED SPRING	1	1000K	55FU20140		P17-9	
11		SPRING POSITION COLLAR	1	1000K	25SA20150		P15-1	
12		DRUM TEPM SENSOR ASSY	1	3000K	56GA-2090		P17-1	
13		DRUM	1	500K	-			
14		SEALING PLATE F ASSY	1	1000K	56UA-5590		P32-7	
15		SEALING PLATE R ASSY	1	1000K	56UA-5580		P32-11	
16		CLEANER DRIVING GEAR /A	1	15000K	55VA79200		P32-18	
17		CLEANER DRIVING GEAR /B	1	15000K	55VA79210		P32-15	
18	TONER SUPPLY SECTION	SLEEVE 1	1	3000K	55VA-3340		P26-2	
19		SLEEVE 2	1	3000K	55VA-3350		P26-3	
20		TONER SEALING PLATE ASSY	1	3000K	57GA-5680		P34-9	
21		GUIDE PLATE ASSY	1	3000K	56GA-5610		P34-6	
22	CHARGING SECTION	CHARGING WIRE	2	500K	55VA25091		P22-26	
23		ELECTRODE VIBRATING RUBBER	2	500K	55VA25270		P22-32	
24		CHARGING CONTROL PLATE	1	500K	57GA25080		P22-9	
25		CHARGING CLEANER ASSY	2	500K	55VA-2550		P22-20	
26		STOPPER PART	2	500K	45AA20400		P21-26/P22-15	
27		CHARGING ASSY	1	6000K	57GA-2500		P22-13	
28		PCL ASSY	1	6000K	55VA-2571		P22-19	
29	DEVELOPING SECTION	DEVELOPING ASSY	1	6000K	57GA-3000		P23-1	
30		DEVELOPING SUCTION ASSY	1	6000K	55VA-2150		P24-6	
31		DEVELOPER	1	500K	-			
32		FILTER	1	500K	55VA31080		P24-5	
33	PAPER FEED SECTION	FEEDING ROLLER ASSY A5	2	1000K	55VA-4640		P51-7	
34		FEEDING ROLLER ASSY B5	2	1000K	55VA-4630		P50-12	
35		FEEDING ROLLER ASSY B5	2	1000K	55VA-4630		P51-35	
36		FEEDING ROLLER ASSY A	1	1000K	55VA-4840		P57-7	
37		FEEDING ROLLER ASSY B	1	1000K	55VA-4830		P56-12	
38		FEEDING ROLLER ASSY B	1	1000K	55VA-4830		P57-35	
39		CLUTCH 1	3	4500K	57GA82010		P51-29/P57-29	
40		CLUTCH 1	3	4500K	57GA82010		P52-14/P58-14	
41		PAPER FEED DRIVE GEAR A	1	15000K	57GA77110		P16-1	
42		PAPER CONVEYING ROLLER	1	10000K	55VA40160		P51-20	
43		PAPER CONVEYING ROLLER	1	10000K	55VA40160		P51-20	
44		PAPER CONVEYING ROLLER	1	10000K	55VA40160		P57-20	
45	BYPASS TRAY SECTION	FEEDING ROLLER ASSY A5	1	1000K	55VA-4640		P62-3	
46		FEEDER ROLLER ASSY B5	1	1000K	55VA-4630		P61-5	
47		FEEDING ROLLER ASSY B5	1	1000K	55VA-4630		P62-9	
48	VERTICAL CONVEYANCE	CLUTCH 1	2	6000K	57GA82010		P47-10	
49		PAPER CONVEYING ROLLER /UPPER	1	6000K	55VA44100		P47-1	
50		PAPER FEED CONVEYANCE ROLLER LOWER	1	10000K	56GA44112		P47-6	
51		PAPER FEED CONVEYANCE ROLLER LOWER	1	10000K	56GA44112		P47-6	

No.	Section	PM Parts Description	Maintenance Cycle (K=1,000)		Parts No.	Destinations	Page/Key	Note
			QTY	Replace				
52	TRANSFER/SEPARATION	CHARGING WIRE	3	500K	55VA26130		P21-6	
53		TRNSFER CLEANING ASSY	1	500K	56GA-2761		P21-12	
54		SEPARATE CLEANING ASSY 1	1	500K	56GA-2771		P21-13	
55		SEPARATE CLEANING ASSY 2	1	500K	56GA-2781		P21-19	
56		TRANSFER HOLDING RUBBER	3	500K	56AA17830		P21-30	
57		STOPPER PART	3	500K	45AA20400		P21-26	
58		SEPARATING ASSY	1	6000K	57GA-2700		P21-22	
59		LED LAMP	1	6000K	55VA83082		P36-10	
60		REGISTRATION SECTION	REGIST ROLLER /UPPER	1	3000K	55VA46030		P39-28
61	REGISTRATION SHAFT HOLDER		2	3000K	55VA76020		P39-25	
62	LOOP ROLLER ASSY		1	3000K	57GA-0680		P43-12	
63	PAPER FEED CLUTCH		1	3000K	55VA82010		P45-15	
64	ADU	CONVEYING ROLLER /2	1	3000K	57GA47400		P45-5	
65		REGISTRATION SHAFT HOLDER FRONT	2	6000K	55VA75550		P45-9	
66		REGISTRATION AUXILIARY ROLLER FRONT	1	6000K	57GA46810		P43-11	
67		REGISTRATION AUXILIARY ROLLER FRONT	1	6000K	57GA46810		P43-11	
68		CONVEYING ROLLER /1	1	6000K	55VA47660		P42-14	
69		CONVEYING ROLLER /3	1	6000K	57GA47480		P45-6	
70		CONVEYING ROLLER /4	1	6000K	57GA47410		P45-7	
71		CONVEYANCE ROLLER 5	1	6000K	57GA47670		P45-8	
72		REGISTRATION AUXILIARY ROLLER FRONT	1	6000K	57GA46810		P43-11	
73		REGISTRATION AUXILIARY ROLLER FRONT	1	6000K	57GA46810		P43-11	
74		PAPER FEED CLUTCH	1	6000K	55VA82010		P39-24	
75		PAPER DETECTION ACTUATOR /B	3	10000K	56GA47820		P40-3/P41-11	
76		FUSING SECTION	FIXING ROLLER UPPER	1	1500K	57GA53040	A(100V) A(200V),B,C,G1	P30-22
77	FIXING ROLLER UPPER		1	1500K	57GB53040	P30-22		
78	LOWER ROLLER ASSY		1	1500K	57GA-5280		P28-12	
79	FIXING CLAW /UPPER		6	1500K	55VA53210		P30-14	
80	FIXING CLAW LOWER		2	1500K	25AA53290		P30-7	
81	HEAT INSULATING SLEEVE		2	1500K	454053391		P30-18	
82	BALL BEARING		2	1500K	454075040		P30-19	
83	FIXING CLEANING SHEET ASSY		1	1500K	56GA-5470		P29-32	
84	HEAT INSULATING SLEEVE FRONT		2	3000K	26AA53150		P29-4	
85	FIXING SHAFT HOLDER		2	3000K	26AA53160		P29-3	
86	TEMPERATURE SENSOR 2		1	3000K	55VA88041		P31-21	
87	TEMPERATURE SENSOR 4		1	3000K	55VA88061		P29-17	
88	FIXING AUXILIARY ROLLER		1	3000K	55VA53070		P29-6	
89	PAPER INDEX ACTUATOR		1	3000K	55VA53830		P30-11	
90	FIXING HEATER/1		1	3000K	55VB83022	A(200V),B,G1 B,G1 A(200V),B,G1	P30-20	
91	FIXING HEATER 2		1	3000K	55VB83033		P30-21	
92	FIXING HEATER 3		1	3000K	55VB83042		P29-5	
93	WEB ASSY	1	1000K	55VA-5243		P31-9		
94	FIXING DRIVING GEAR 2 60T	1	6000K	56UA77830		P30-24		
95	WEB DRIVING MOTOR	1	6000K	56GA80170		P31-5		
96	PAPER EXIT SECTION	GUIDE PART /FRONT	1	10000K	55VA47300		P42-26	
97		GUIDE PART /REAR	1	10000K	55VA47310		P42-27	
98		GUIDE PART	4	10000K	55VA47570		P42-5	

メンテナンスリスト

● ページ / キーナンバーのないものは、アフターサービス部品ではありません。

No.	区分	PM 部品名称	サイクル (K=1,000)		部品番号	仕向地	頁 / キー	備考
			員数	交換				
1	外装部	オゾンフィルタ	2	3000K	57GA11280		P2-2	
2		サクシオンフィルタ	1	3000K	57GA11290		P1-11	
3		書き込み部フィルタ /1	1	3000K	57GA12310		P4-23	
4		書き込み部フィルタ /2	1	3000K	57GA12320		P4-25	
5		書き込み部フィルタ /3	1	3000K	57GA12330		P4-19	
6	感光体部	クリーナーブレード	2	500K	57GA56010		P33-13	
7		トナーガイドブラシ部組	1	1000K	55VA-5741		P32-6	
8		飛散防止フェルト	1	500K	55VA55680		P32-20	
9		ドラム分離爪	3	500K	55VA29191		P19-17	
10		ドラム固定バネ	1	1000K	55FU20140		P17-9	
11		バネ位置決めカラー	1	1000K	25SA20150		P15-1	
12		ドラム温度センサー部組	1	3000K	56GA-2090		P17-1	
13		ドラム	1	500K	-			
14		シールプレート /F 部組	1	1000K	56UA-5590		P32-7	
15		シールプレート /R 部組	1	1000K	56UA-5580		P32-11	
16		クリーナー駆動ギア /A	1	15000K	55VA79200		P32-18	
17		クリーナー駆動ギア /B	1	15000K	55VA79210		P32-15	
18	トナー補給部	スリーブ /1	1	3000K	55VA-3340		P26-2	
19		スリーブ /2	1	3000K	55VA-3350		P26-3	
20		トナーシール基板部組	1	3000K	57GA-5680		P34-9	
21		ガイドプレート部組	1	3000K	56GA-5610		P34-6	
22	帯電部	帯電ワイヤー	2	500K	55VA25091		P22-26	
23		電極振動ゴム	2	500K	55VA25270		P22-32	
24		帯電制御プレート	1	500K	57GA25080		P22-9	
25		帯電清掃部組	2	500K	55VA-2550		P22-20	
26		ストッパ部材	2	500K	45AA20400		P21-26/P22-15	
27		帯電極ユニット	1	6000K	57GA-2500		P22-13	
28		P C L 部組	1	6000K	55VA-2571		P22-19	
29		現像部	現像ユニット	1	6000K	57GA-3000		P23-1
30	現像サクシオン部組		1	6000K	55VA-2150		P24-6	
31	現像剤		1	500K	-			
32	フィルタ		1	500K	55VA31080		P24-5	
33	給紙部	送り出しローラ部組 /A5	2	1000K	55VA-4640		P51-7	
34		送り出しローラ部組 /B5	2	1000K	55VA-4630		P50-12	
35		送り出しローラ部組 /B5	2	1000K	55VA-4630		P51-35	
36		送り出しローラ部組 /A	1	1000K	55VA-4840		P57-7	
37		送り出しローラ部組 /B	1	1000K	55VA-4830		P56-12	
38		送り出しローラ部組 /B	1	1000K	55VA-4830		P57-35	
39		クラッチ /1	3	4500K	57GA82010		P51-29/P57-29	
40		クラッチ /1	3	4500K	57GA82010		P52-14/P58-14	
41		給紙駆動歯車 /A	1	15000K	57GA77110		P16-1	
42		紙搬送ローラ	1	10000K	55VA40160		P51-20	
43		紙搬送ローラ	1	10000K	55VA40160		P51-20	
44		紙搬送ローラ	1	10000K	55VA40160		P57-20	
45	手差しトレイ部	送り出しローラ部組 /A5	1	1000K	55VA-4640		P62-3	
46		送り出しローラ部組 /B5	1	1000K	55VA-4630		P61-5	
47		送り出しローラ部組 /B5	1	1000K	55VA-4630		P62-9	
48	垂直搬送部	クラッチ /1	2	6000K	57GA82010		P47-10	
49		紙搬送ローラ / 上	1	6000K	55VA44100		P47-1	
50		紙搬送ローラ / 下	1	10000K	56GA44112		P47-6	
51		紙搬送ローラ / 下	1	10000K	56GA44112		P47-6	

No.	区分	PM 部品名称	サイクル (K=1,000)		部品番号	仕向地	頁 / キー	備考
			員数	交換				
52	転写/分離部	放電ワイヤー	3	500K	55VA26130		P21-6	
53		転写清掃部組	1	500K	56GA-2761		P21-12	
54		分離清掃部組 /1	1	500K	56GA-2771		P21-13	
55		分離清掃部組 /2	1	500K	56GA-2781		P21-19	
56		転写押えゴム	3	500K	56AA17830		P21-30	
57		ストッパ部材	3	500K	45AA20400		P21-26	
58		転写分離極ユニット	1	6000K	57GA-2700		P21-22	
59		LED ランプ	1	6000K	55VA83082		P36-10	
60		レジスト部	レジストローラ / 上	1	3000K	55VA46030		P39-28
61	レジスト軸受		2	3000K	55VA76020		P39-25	
62	ルーブローラ部組		1	3000K	57GA-0680		P43-12	
63	給紙クラッチ		1	3000K	55VA82010		P45-15	
64	ADU 部	搬送ローラ /2	1	3000K	57GA47400		P45-5	
65		レジスト軸受 / 前	2	6000K	55VA75550		P45-9	
66		レジスト補助ローラ / 前	1	6000K	57GA46810		P43-11	
67		レジスト補助ローラ / 前	1	6000K	57GA46810		P43-11	
68		搬送ローラ /1	1	6000K	55VA47660		P42-14	
69		搬送ローラ /3	1	6000K	57GA47480		P45-6	
70		搬送ローラ /4	1	6000K	57GA47410		P45-7	
71		搬送ローラ /5	1	6000K	57GA47670		P45-8	
72		レジスト補助ローラ / 前	1	6000K	57GA46810		P43-11	
73		レジスト補助ローラ / 前	1	6000K	57GA46810		P43-11	
74		給紙クラッチ	1	6000K	55VA82010		P39-24	
75		紙検知アクチュエタ /B	3	10000K	56GA47820		P40-3/P41-11	
76		定着部	定着ローラ / 上	1	1500K	57GA53040	A(100V)	P30-22
77	定着ローラ / 上		1	1500K	57GB53040	A(200V),B,C,G1	P30-22	
78	下ローラ部組		1	1500K	57GA-5280		P28-12	
79	定着爪 / 上		6	1500K	55VA53210		P30-14	
80	定着爪 / 下		2	1500K	25AA53290		P30-7	
81	断熱スリーブ		2	1500K	454053391		P30-18	
82	軸受 / 上		2	1500K	454075040		P30-19	
83	定着清掃シート部組		1	1500K	56GA-5470		P29-32	
84	断熱スリーブ / 前		2	3000K	26AA53150		P29-4	
85	定着軸受		2	3000K	26AA53160		P29-3	
86	温度センサ /2		1	3000K	55VA88041		P31-21	
87	温度センサ /4		1	3000K	55VA88061		P29-17	
88	定着補助ローラ		1	3000K	55VA53070		P29-6	
89	紙指標アクチュエタ		1	3000K	55VA53830		P30-11	
90	定着ヒーター /1		1	3000K	55VB83022	A(200V),B,G1	P30-20	
91	定着ヒーター /2		1	3000K	55VB83033	B,G1	P30-21	
92	定着ヒーター /3		1	3000K	55VB83042	A(200V),B,G1	P29-5	
93	ウェブ組込み	1	1000K	55VA-5243		P31-9		
94	定着駆動歯車 /2	1	6000K	56UA77830		P30-24		
95	ウェブ駆動モータ	1	6000K	56GA80170		P31-5		
96	排紙部	案内部材 / 前	1	10000K	55VA47300		P42-26	
97		案内部材 / 奥	1	10000K	55VA47310		P42-27	
98		案内部材	4	10000K	55VA47570		P42-5	

DESTINATION

Destination No.		Destinations		V	Hz	Model No.
A	A1	JAPAN		100V	50/ 60Hz	57GA
	A2	JAPAN		200V	50/ 60Hz	57GB
B		USA, CANADA		208- 240V	60Hz	57GE
C		EUROPEAN TYPE		220- 240V	50/ 60Hz	57GF
D	D1	S.E ASIA TYPE	THAILAND, SRI LANKA, SINGAPORE, MALAYSIA, HONG KONG, PAKISTAN, INDIA, BANGLADESH, INDONESIA			
	D3	OCEANIA TYPE	AUSTRALIA, NEW ZEALAND			
E		PHILIPPINES				
F	F1	SAUDI ARABIA				
	F2	SAUDI ARABIA				
G	G1	C.S AMERICA		208- 240V	60Hz	57GE
	G2	C.S AMERICA				
H		TAIWAN				
I		JORDAN, LEBANON, SYRIA, SOUTH AFRICA, IRAQ, IRAN, N.YEMEN, CAMEROON, UAE, BAHRAIN, OMAN, QATAR, KUWAIT, KENYA, TUNISIA, IVORY COAST, MOROCCO				
J		CHINA				
K		KOREA				