

KONICA MINOLTA

# *PARTS GUIDE MANUAL*

---

*JULY 2005*

# *bizhub 200/250/350*

## INFORMATION FOR PARTS GUIDE MANUAL

To find correct Parts No., refer to the "HOW TO MAKE THE BEST USE OF THIS MANUAL" in the following page.

### HOW TO MAKE THE BEST USE OF THIS MANUAL

- 1 When you order, please check the proper figures beforehand that are on Our Parts Guide Manual, and order with the appropriate figures.
- 2 For screws, Nuts, Washers, retaining rings and Pins which are used in this model, one letter is shown on the Standard parts column of Parts list and exploded diagrams.
- 3 In order to maintain safety of the product, some specific parts composed of this product are set up as "essential safety parts".
- 4 The assigned parts number for the "essential safety parts" is indicated as "SP00-\*\*\*\*".  
When replacing these parts, follow precautions for disassembling and installing which are listed in the Service Manual.  
Do not use any parts that are not set up as
- 5 ♣ means that there are exclusive parts for each destination.  
Please check the appropriate destination when you order.
- 6 Revision Mark  
Marked as ▲ on the illustration shows that the revision has been made.
- 7 All rights reserved. (any reprints or quotations are prohibited.)  
Use of this parts guide manual should be strictly supervised to avoid disclosure of confidential information.

## パーツガイドマニュアルのご案内

サービス部品をご発注の際には、下記に示す“パーツガイドマニュアルの活用にあたって”をご参照の上、正しい部品番号にてお願い致します。

### パーツガイドマニュアルの活用にあたって

- 1 部品発注の際には、掲載されている部品番号の桁数を確認し、掲載されている桁数で発注願います。
- 2 この製品に使用されているネジ、ナット、ワッシャー、止め輪、ピンなどは、リストの右側の Standard parts 欄に a,b,c,……で表示し、イラストにも a,b,c,……表示してあります。
- 3 製品の安全性を維持する為に、製品に使用される特定の部品を「重要保安部品」として設定しています。
- 4 重要保安部品の部品番号は、“SP00-\*\*\*\*”と記載されていますので、部品交換時は、サービスマニュアル記載の分解・組み立ての注意事項に従って作業をして下さい。  
また、指定以外の部品は一切使用しないで下さい。
- 5 本文に ♣ が表示されている部品は、仕向け地毎に専用部品がある事を意味しています。  
オーダーされる時は、仕向け地を確認して下さい。
- 6 改訂記号について  
イラスト上に ▲ 印が表示されている部分は、改訂された事を表します。
- 7 著作権所有（無断転載及び無断引用の禁止）  
本パーツガイドマニュアルについては、機密保持等その扱いには十分注意して下さい。万一取り扱いを誤った場合には、法律で処罰されることがあります。

# SYSTEM OUTLINE

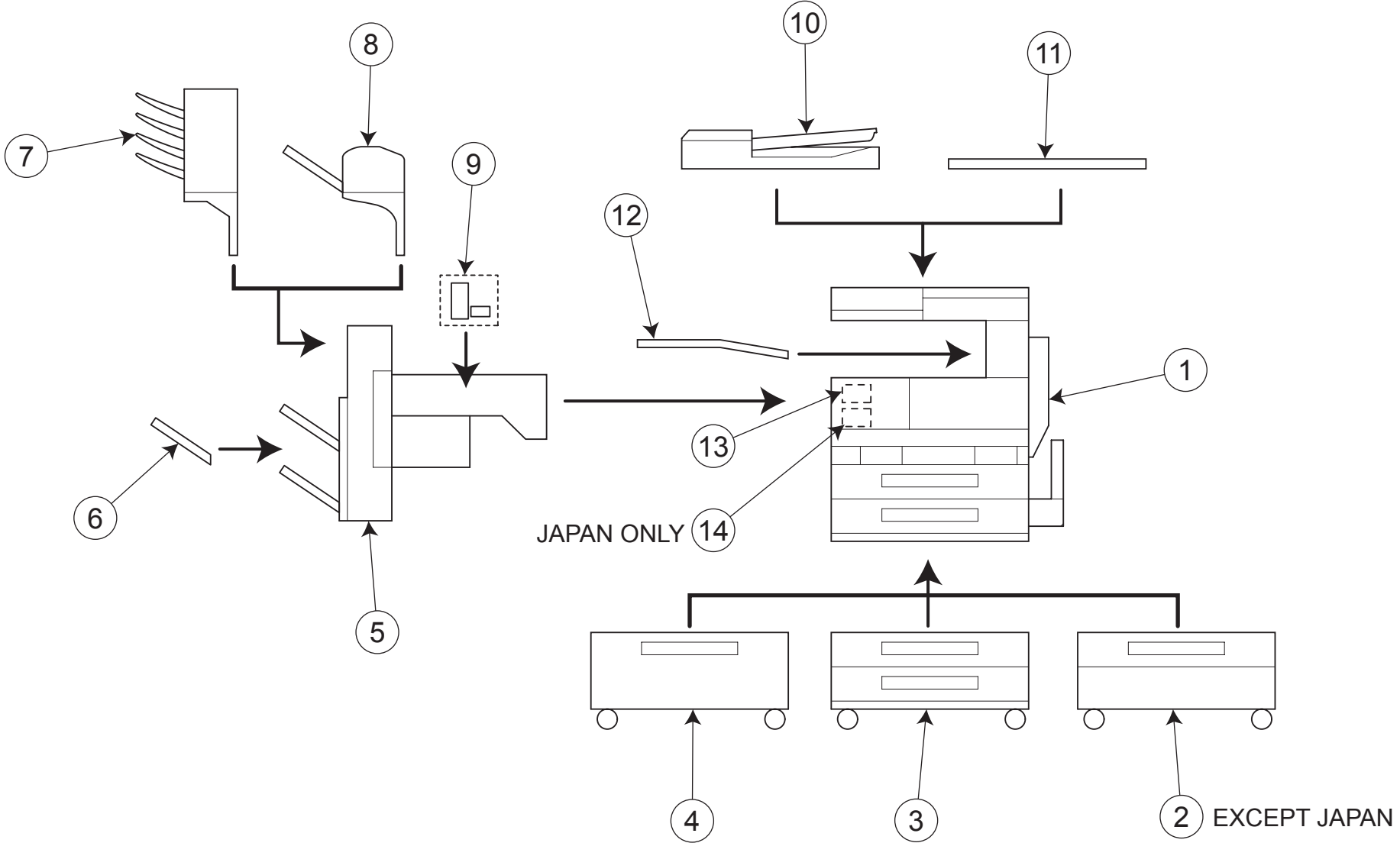

# GENERAL CONTENTS

No.	Description	Model
1	DIGITAL MFP B/W	bizhub 200/bizhub 250/bizhub 350
2	PAPER FEEDER	PC-102
3	PAPER FEEDER	PC-202
4	PAPER FEEDER	PC-402
5	SORTER/FINISHER	FS-508
6	OTHER OPTION	OT-601
7	SORTER/FINISHER	MT-501
8	SORTER/FINISHER	SD-502
9	PUNCH UNIT	PU-501
10	DOCUMENT FEEDER	DF-605
11	OTHER OPTION	OC-502
12	STACKER	JS-502
13	FAX CONTROLLER	FK-503
14	FAX CONTROLLER	HS-501

# DIAGRAMS OF MAIN PARTS SECTION

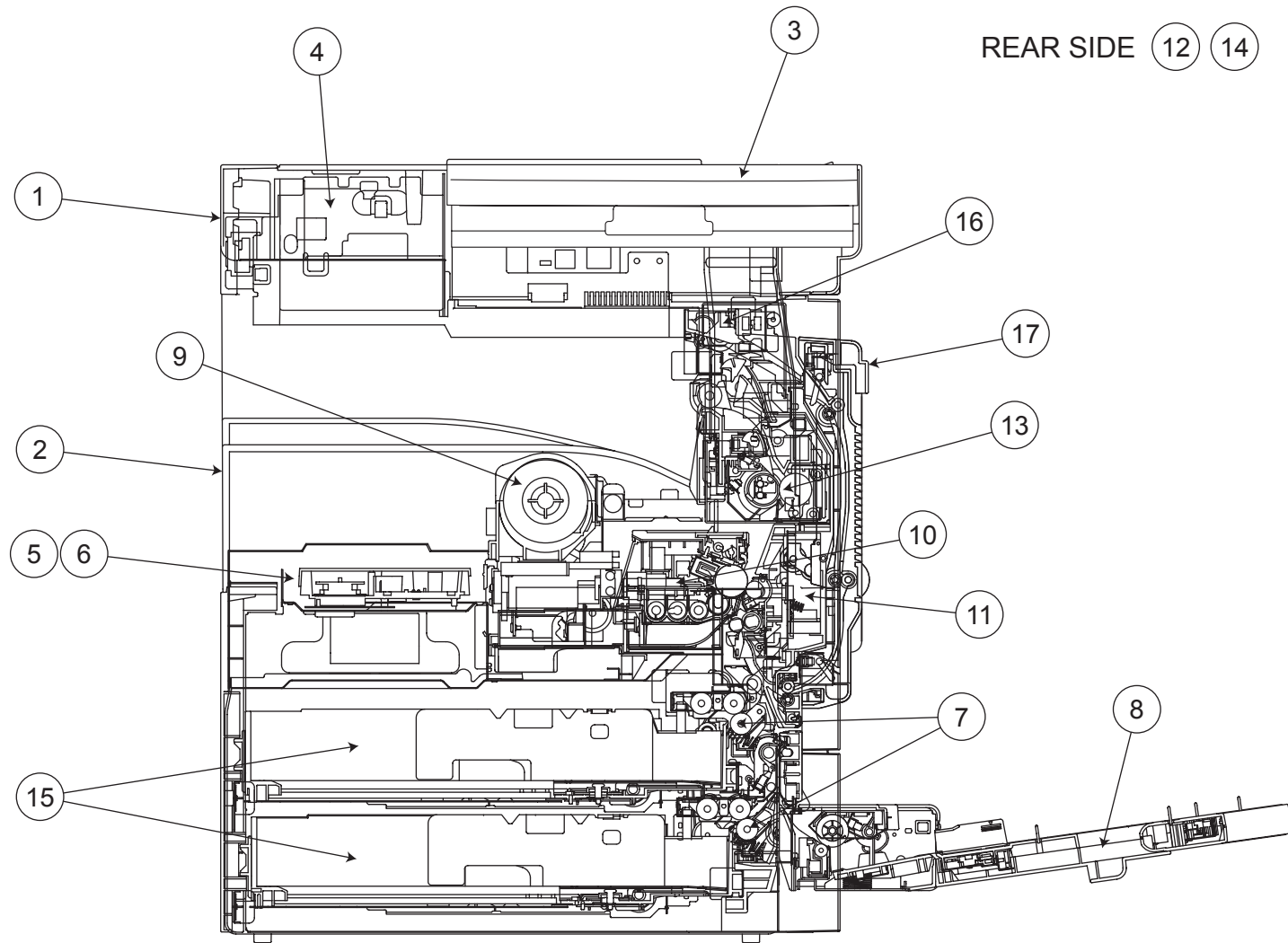

# CONTENTS

No.	DESCRIPTION	名称	PAGE No.
1	IR COVER	I R カバー	P1
2	EXTERNAL PARTS	外装	P2
3	CONTROL PANEL	操作パネル	P3 P4
4	OPTICAL SECTION	光学部	P5 P6 P7 P8
5	POWER UNIT	電源ユニット	P9
6	FRAME SECTION	フレーム部	P10 P11
7	PAPER TAKE-UP SECTION	給紙部	P12 P13 P14 P15
8	BYPASS SECTION	手差し部	P16 P17 P18
9	HOPPER SECTION	ホッパー部	P19 P20
10	DEVELOPING UNIT	現像ユニット	P21
11	PAPER TRANSPORT SECTION	転写・搬送部	P22 P23
12	DRIVE SECTION	駆動部	P24 P25 P26
13	FUSING SECTION	定着部	P27 P28
14	ELECTRICAL COMPONENTS	電装部	P29 P30
15	CASSETTE SECTION	カセット部	P31
16	TURNOVER UNIT	反転ユニット	P32
17	DUPLEX UNIT	両面ユニット	P33 P34
18	WIRING	束線	P35 P36 P37 P38 P39 P40 P41
19	WIRING ACCESSORIES AND JIGS	配線部品・治具	P42
20	ACCESSORY PARTS	同梱部品	P43

# INDEX

Parts No.	Page No.
0866 7801 01	9-14
0928 3033 01	34-1
0990 6304 02	29-16
0992 3014 01	31-27
1033 4402 01	2-13
1038 4006 01	42-14
1050 4805 01	42-15
1052 4412 01	12-22
1053 4812 01	42-7
1065 3086 01	12-19
1065 3086 01	14-25
1067 2501 01	12-27
1067 2501 01	14-22
1067 2501 01	26-45
1067 2502 01	17-8
1067 2513 01	26-14
1070 3072 01	12-21
1075 2565 01	17-20
1079 2219 01	10-24
1129 7303 01	10-34
1129 7303 01	11-25
1134 3041 01	14-10
1134 3041 01	32-6
1134 3042 02	18-6
1134 3043 01	26-13
1139 3169 01	32-15
1149 3454 01	15-23
1155 2518 01	26-15
1156 7501 01	43-3
1164 2007 12	11-13
1164 2021 02	11-23
1164 2050 01	20-2
1164 2051 01	10-31
1164 2155 01	10-4
1164 2310 01	11-9
1164 2316 01	11-10
1164 3065 01	28-6
1164 3508 01	23-11
1164 3513 01	23-14
1164 3514 02	23-15

Parts No.	Page No.
1164 3515 01	23-13
1164 3527 02	23-28
1164 3529 01	23-3
1164 3549 01	23-12
1164 4202 04	23-18
1164 4206 02	23-5
1164 4209 02	23-7
1164 4218 01	23-10
1164 4219 02	22-12
1165 2040 02	11-22
1165 2142 01	11-4
1165 2153 01	11-5
1165 2592 01	24-28
1165 2592 01	26-32
1165 4305 02	20-28
1165 4307 01	20-35
1165 4308 02	20-34
1165 4310 01	20-29
1165 5308 01	20-13
1165 5309 02	20-15
1165 5311 01	26-22
1165 5319 01	20-14
1165 5327 03	19-11
1165 6832 01	10-12
1171 0903 03	21-17
1200 2105 02	32-20
1200 5212 04	14-7
1274 2611 01	17-10
1274 3603 01	31-8
1300 3322 17	17-21
4002 2581 01	22-7
4002 3108 01	31-37
4002 3110 01	25-5
4002 3123 03	10-8
4002 3131 01	25-4
4002 7306 01	31-12
4011 0111 01	25-3
4011 2010 01	11-11
4011 2024 01	22-11
4011 2031 01	29-6

Parts No.	Page No.
4011 2034 02	9-10
4011 2035 01	11-21
4011 2037 01	10-32
4011 2047 01	11-6
4011 2134 01	11-3
4011 3012 01	25-1
4011 3020 01	23-24
4011 3020 01	31-7
4011 3021 01	31-6
4011 3508 01	22-19
4011 3509 01	23-16
4011 3510 01	23-17
4011 3512 01	23-23
4011 3515 01	22-10
4011 4217 01	23-8
4011 5338 01	20-19
4011 5339 01	20-18
4011 5347 01	19-5
4011 5788 01	42-8
4011 5852 02	32-5
4011 5925 02	9-11
4012 3524 12	22-13
4030 0151 01	13-15
4030 0151 01	15-2
4030 0152 03	20-23
4030 0153 03	20-26
4030 0154 05	26-44
4030 0201 01	26-18
4030 0203 05	14-18
4030 0204 14	17-31
4030 0205 01	17-19
4030 0208 01	24-15
4030 0209 01	24-16
4030 0211 01	24-21
4030 0213 01	22-6
4030 0214 04	26-43
4030 0215 01	26-38
4030 0216 05	18-17
4030 0219 01	34-25
4030 0220 01	34-11

Parts No.	Page No.
4030 0221 03	26-3
4030 0902 02	5-8
4030 1003 04	2-19
4030 1005 02	2-18
4030 1007 03	2-22
4030 1010 01	2-28
4030 1011 02	2-27
4030 1012 03	2-26
4030 1014 03	2-35
4030 1015 04	2-36
4030 1016 03	2-6
4030 1018 03	2-20
4030 1019 02	20-6
4030 1020 03	2-1
4030 1022 01	2-23
4030 1023 02	2-21
4030 1025 02	2-2
4030 1027 02	2-5
4030 1030 02	2-25
4030 1033 01	22-4
4030 1034 02	43-4
4030 1040 02	2-14
4030 1041 01	2-24
4030 1052 01	4-15
4030 1081 01	2-10
4030 1381 02	4-9
4030 1382 01	4-4
4030 1385 01	4-5
4030 1386 01	4-17
4030 1387 01	4-7
4030 1390 04	4-2
4030 1501 02	1-4
4030 1503 02	1-6
4030 1506 02	1-7
4030 1507 02	1-9
4030 1515 01	1-5
4030 2004 02	9-8
4030 2005 02	10-15
4030 2006 01	10-16
4030 2007 01	10-11

Parts No.	Page No.
4030 2008 02	10-13
4030 2009 01	10-28
4030 2010 01	10-5
4030 2011 01	10-33
4030 2012 02	10-25
4030 2013 01	22-8
4030 2016 01	10-19
4030 2017 01	9-1
4030 2018 01	9-22
4030 2019 02	11-24
4030 2021 02	22-9
4030 2022 01	22-1
4030 2023 01	22-2
4030 2024 02	22-5
4030 2025 01	22-22
4030 2026 03	10-6
4030 2029 02	10-2
4030 2034 01	9-24
4030 2036 01	9-9
4030 2037 01	10-1
4030 2038 02	10-9
4030 2039 02	29-10
4030 2040 01	9-7
4030 2041 02	10-10
4030 2042 02	10-17
4030 2043 01	20-1
4030 2045 01	20-7
4030 2046 01	20-3
4030 2047 01	20-4
4030 2049 01	9-12
4030 2050 02	20-31
4030 2051 02	20-33
4030 2052 02	22-21
4030 2053 01	42-18
4030 2054 01	42-17
4030 2055 01	20-30
4030 2060 02	30-13
4030 2062 01	10-27
4030 2079 02	10-22
4030 2080 01	10-18

Parts No.	Page No.	Parts No.	Page No.	Parts No.	Page No.	Parts No.	Page No.	Parts No.	Page No.
4030 2081 01	10-14	4030 2525 01	24-4	4030 3030 01	14-24	4030 3083 01	25-12	4030 3212 01	31-10
4030 2102 01	11-2	4030 2526 01	24-20	4030 3031 01	14-8	4030 3084 01	12-2	4030 3214 02	31-14
4030 2107 01	29-19	4030 2530 01	24-11	4030 3032 03	13-2	4030 3085 01	12-16	4030 3215 01	31-15
4030 2108 01	29-21	4030 2531 01	24-13	4030 3034 01	12-8	4030 3086 01	12-3	4030 3216 01	31-36
4030 2110 01	30-6	4030 2535 01	24-19	4030 3034 01	14-14	4030 3087 01	12-1	4030 3217 01	31-21
4030 2111 03	30-2	4030 2542 01	24-27	4030 3036 01	12-13	4030 3088 01	12-14	4030 3218 01	31-35
4030 2112 01	11-26	4030 2549 01	22-18	4030 3036 01	15-15	4030 3091 01	25-2	4030 3221 01	31-28
4030 2113 01	11-27	4030 3001 03	12-28	4030 3037 01	13-13	4030 3092 01	14-31	4030 3222 03	31-24
4030 2114 01	11-1	4030 3002 02	12-10	4030 3037 01	15-30	4030 3095 01	15-16	4030 3223 02	31-1
4030 2115 01	11-17	4030 3002 02	14-16	4030 3039 01	13-18	4030 3101 01	13-9	4030 3224 02	25-10
4030 2116 01	10-30	4030 3003 01	12-12	4030 3039 01	15-7	4030 3103 02	13-4	4030 3224 02	31-29
4030 2118 01	11-18	4030 3003 01	14-21	4030 3041 02	12-4	4030 3104 01	13-3	4030 3226 01	31-22
4030 2119 01	9-20	4030 3004 01	12-20	4030 3042 02	14-5	4030 3105 01	15-10	4030 3227 01	31-4
4030 2120 01	9-26	4030 3005 01	12-7	4030 3044 01	13-6	4030 3107 01	15-17	4030 3228 01	31-5
4030 2122 01	30-15	4030 3005 01	14-13	4030 3046 03	25-15	4030 3108 01	13-1	4030 3229 02	31-9
4030 2123 01	11-15	4030 3008 01	12-11	4030 3047 02	25-6	4030 3111 02	15-1	4030 3401 13	17-17
4030 2125 01	30-11	4030 3008 01	14-17	4030 3048 02	25-13	4030 3112 02	14-1	4030 3402 01	16-14
4030 2126 01	30-11	4030 3010 02	14-37	4030 3049 01	25-14	4030 3114 02	15-18	4030 3403 01	16-13
4030 2131 02	29-15	4030 3011 02	12-24	4030 3051 01	26-5	4030 3115 01	15-28	4030 3404 01	16-16
4030 2133 01	29-13	4030 3011 02	14-27	4030 3052 01	26-12	4030 3116 01	15-19	4030 3408 03	18-12
4030 2135 01	30-9	4030 3012 01	12-25	4030 3053 01	26-9	4030 3117 02	15-21	4030 3409 14	16-3
4030 2150 01	29-17	4030 3012 01	14-28	4030 3054 01	26-11	4030 3121 01	15-26	4030 3410 03	18-23
4030 2161 01	30-1	4030 3013 01	13-17	4030 3055 01	26-10	4030 3122 01	15-25	4030 3411 03	18-2
4030 2162 01	10-26	4030 3013 01	15-8	4030 3057 01	26-6	4030 3123 01	15-24	4030 3412 01	18-18
4030 2305 01	30-10	4030 3014 01	13-8	4030 3059 01	26-17	4030 3124 03	15-11	4030 3414 01	18-7
4030 2306 02	29-4	4030 3014 01	15-6	4030 3060 01	26-16	4030 3125 01	13-5	4030 3415 02	18-4
4030 2307 01	29-3	4030 3016 12	12-30	4030 3063 01	14-35	4030 3125 01	15-12	4030 3416 02	17-3
4030 2311 01	2-7	4030 3016 12	14-11	4030 3064 01	14-32	4030 3128 01	14-4	4030 3417 01	17-2
4030 2312 01	29-1	4030 3017 02	13-7	4030 3067 01	26-7	4030 3129 03	15-13	4030 3419 01	17-35
4030 2505 01	24-26	4030 3017 02	15-5	4030 3068 01	14-34	4030 3130 02	15-22	4030 3420 02	17-34
4030 2506 01	24-25	4030 3018 01	14-6	4030 3069 01	14-33	4030 3134 03	15-27	4030 3422 01	17-26
4030 2510 01	24-24	4030 3019 02	14-9	4030 3071 01	26-8	4030 3135 01	15-20	4030 3423 03	18-9
4030 2511 01	24-23	4030 3021 01	14-36	4030 3077 01	13-16	4030 3201 03	31-39	4030 3424 01	16-26
4030 2512 01	24-22	4030 3022 01	14-26	4030 3077 01	15-9	4030 3202 02	31-31	4030 3425 01	16-7
4030 2515 01	24-9	4030 3023 03	12-15	4030 3078 01	13-20	4030 3203 01	31-23	4030 3426 01	18-29
4030 2516 01	24-7	4030 3025 02	13-14	4030 3078 01	15-4	4030 3205 01	31-26	4030 3427 01	17-16
4030 2517 01	24-5	4030 3025 02	15-14	4030 3079 01	13-19	4030 3206 01	31-25	4030 3428 01	16-11
4030 2518 01	24-6	4030 3026 02	13-11	4030 3079 01	15-3	4030 3207 01	31-2	4030 3429 02	17-30
4030 2523 01	24-3	4030 3027 02	13-12	4030 3080 01	13-21	4030 3208 02	25-9	4030 3430 01	17-1
4030 2524 01	24-2	4030 3030 01	12-18	4030 3081 01	25-11	4030 3211 02	31-17	4030 3432 07	17-32



Parts No.	Page No.	Parts No.	Page No.	Parts No.	Page No.	Parts No.	Page No.	Parts No.	Page No.
4030 3434 01	17-12	4030 3505 01	23-20	4030 3750 01	34-9	4030 5328 01	26-41	4030 5752 03	27-2
4030 3435 01	18-14	4030 3506 01	23-19	4030 3751 02	33-1	4030 5330 03	26-19	4030 5753 01	27-10
4030 3436 01	18-27	4030 3517 01	22-16	4030 3752 01	33-19	4030 5331 01	26-23	4030 5803 01	28-1
4030 3437 01	18-13	4030 3518 01	22-17	4030 3754 01	16-2	4030 5332 01	26-25	4030 5805 03	27-5
4030 3438 01	16-24	4030 3519 12	29-9	4030 3754 01	33-2	4030 5334 01	26-42	4030 5805 03	28-9
4030 3441 01	17-18	4030 3520 01	22-15	4030 3755 01	33-26	4030 5355 02	26-21	4030 5806 01	28-10
4030 3442 02	16-1	4030 3523 02	29-7	4030 3760 01	33-27	4030 5360 01	20-24	4030 5807 01	27-3
4030 3444 01	17-5	4030 3524 01	29-8	4030 3802 01	32-31	4030 5361 03	20-11	4030 5808 02	27-12
4030 3445 01	17-6	4030 3527 01	22-23	4030 3803 03	32-28	4030 5364 01	20-25	4030 5809 02	27-7
4030 3446 01	18-8	4030 3701 02	33-9	4030 3804 02	32-3	4030 5365 01	20-16	4030 5810 02	27-6
4030 3447 01	17-15	4030 3702 02	33-4	4030 3805 02	32-16	4030 5367 01	26-31	4030 5811 01	28-4
4030 3448 01	16-21	4030 3703 01	33-14	4030 3806 02	32-8	4030 5368 02	26-30	4030 5813 01	28-15
4030 3455 02	18-20	4030 3704 03	33-10	4030 3810 01	32-26	4030 5369 02	26-29	4030 5825 02	28-5
4030 3456 01	16-8	4030 3705 01	33-13	4030 3811 01	32-38	4030 5370 01	26-34	4030 5827 01	27-1
4030 3457 03	16-10	4030 3706 12	33-20	4030 3812 01	32-39	4030 5371 01	26-33	4030 5834 02	28-16
4030 3459 02	18-10	4030 3707 01	34-2	4030 3813 01	32-40	4030 5372 01	26-28	4030 5841 01	28-2
4030 3460 02	18-19	4030 3708 01	34-4	4030 3814 01	32-12	4030 5373 01	26-27	4030 5843 02	28-7
4030 3463 01	18-16	4030 3709 01	34-5	4030 3815 01	32-29	4030 5374 01	26-20	4030 5853 01	42-9
4030 3464 01	17-4	4030 3710 01	33-8	4030 3817 01	32-18	4030 5376 01	26-35	4030 5854 01	28-12
4030 3465 01	17-7	4030 3711 02	33-24	4030 3818 02	32-14	4030 5377 01	26-39	4030 5855 01	28-13
4030 3466 02	18-3	4030 3713 01	34-21	4030 3819 01	32-13	4030 5378 01	20-21	4030 5856 01	27-4
4030 3467 01	17-23	4030 3725 01	34-22	4030 3820 01	32-33	4030 5379 01	20-22	4030 5856 01	28-8
4030 3472 01	18-22	4030 3726 01	34-20	4030 3821 01	32-21	4030 5383 02	19-14	4030 5857 01	28-11
4030 3473 02	18-15	4030 3729 01	34-23	4030 3823 01	32-22	4030 5384 01	19-12	4030 5858 01	28-14
4030 3474 01	16-15	4030 3733 03	34-24	4030 3824 01	32-36	4030 5385 02	20-10	4030 6757 01	9-19
4030 3475 01	16-19	4030 3735 01	33-7	4030 3825 02	32-37	4030 5386 01	19-13	4030 6807 02	35-1
4030 3476 01	16-4	4030 3736 01	34-6	4030 3826 01	32-23	4030 5389 01	19-6	4030 6809 01	35-2
4030 3477 01	16-5	4030 3737 01	33-21	4030 3829 01	32-4	4030 5390 01	19-16	4030 6810 02	35-3
4030 3478 02	17-27	4030 3738 03	33-22	4030 3834 01	32-32	4030 5391 01	19-9	4030 6811 01	12-5
4030 3479 01	17-9	4030 3739 01	33-23	4030 3835 01	32-1	4030 5392 01	19-10	4030 6812 02	36-1
4030 3480 01	18-30	4030 3740 01	33-16	4030 3836 01	32-2	4030 5393 01	19-8	4030 6813 02	36-2
4030 3481 01	16-9	4030 3741 03	33-15	4030 3837 01	32-9	4030 5394 01	19-7	4030 6814 03	37-1
4030 3484 01	16-6	4030 3742 01	33-17	4030 3838 02	32-10	4030 5395 01	19-17	4030 6816 01	9-25
4030 3486 01	18-1	4030 3743 02	34-13	4030 3839 01	32-11	4030 5396 01	20-8	4030 6817 01	37-2
4030 3487 01	18-24	4030 3744 01	34-12	4030 4207 01	23-6	4030 5397 01	2-4	4030 6818 01	37-3
4030 3489 01	16-12	4030 3745 01	34-10	4030 4207 01	23-26	4030 5398 01	19-15	4030 6823 02	34-7
4030 3492 01	16-18	4030 3746 01	34-15	4030 4213 02	23-21	4030 5705 01	27-14	4030 6824 01	32-24
4030 3501 08	23-29	4030 3747 01	34-18	4030 4220 01	23-9	4030 5713 02	27-15	4030 6842 01	11-14
4030 3502 15	22-3	4030 3748 01	34-19	4030 5203 03	21-1	4030 5717 01	27-9	4030 6843 01	10-3
4030 3504 01	23-27	4030 3749 01	34-14	4030 5324 01	26-40	4030 5750 03	27-16	4030 6844 01	11-8

Parts No.	Page No.	Parts No.	Page No.	Parts No.	Page No.	Parts No.	Page No.	Parts No.	Page No.
4030 6851 02	29-14	4040 0751 00	9-16	4040 1054 01	4-10	4040 3759 01	33-6	4040 7805 01	9-28
4030 6852 02	29-14	4040 0752 00	21-16	4040 1055 01	4-13	4040 3833 02	32-27	4040 7805 01	9-29
4030 7301 02	31-34	4040 0753 01	42-19	4040 1383 01	4-18	4040 5211 01	21-10	4040 7806 01	3-5
4030 7302 02	31-32	4040 0754 01	42-19	4040 1384 01	4-6	4040 5216 01	21-14	4040 7807 01	3-3
4030 7303 02	31-32	4040 0755 01	42-19	4040 1388 01	4-8	4040 5217 01	21-12	4040 7809 01	3-4
4030 7305 01	18-11	4040 0756 01	42-19	4040 1391 01	4-1	4040 5222 01	21-13	4040 7810 01	3-8
4030 7306 02	18-25	4040 0757 01	42-19	4040 1504 01	1-8	4040 5223 01	21-11	4040 7811 01	3-8
4030 7307 02	18-25	4040 0759 01	42-20	4040 1505 01	1-1	4040 5317 01	19-1	4040 7812 01	3-8
4030 7308 02	18-25	4040 0760 00	23-1	4040 1508 01	1-3	4040 5318 01	19-2	4040 7813 01	3-8
4030 7309 02	18-11	4040 0761 00	16-25	4040 1509 01	1-2	4040 5319 01	19-3	4040 7814 01	3-8
4030 7310 01	43-2	4040 0762 00	16-25	4040 2056 01	20-5	4040 5322 01	19-4	4040 7817 01	3-2
4030 7312 01	43-2	4040 0763 00	16-25	4040 2063 01	30-12	4040 5755 01	27-8	4040 7818 01	3-2
4030 7313 01	2-11	4040 0764 00	27-18	4040 2064 01	9-15	4040 5823 01	28-17	4040 7821 01	3-7
4030 7314 02	2-3	4040 0765 00	27-18	4040 2065 01	29-20	4040 6040 01	21-15	4040 7822 01	3-6
4030 7315 01	10-7	4040 0766 00	27-18	4040 2078 01	10-23	4040 6051 02	3-1	4040 7901 01	42-21
4030 7316 01	11-7	4040 0767 00	27-18	4040 2092 01	29-5	4040 6052 02	3-1	4041 0751 00	9-16
4030 7316 01	24-12	4040 0768 00	26-47	4040 2093 01	2-32	4040 6053 02	3-1	4041 7367 01	2-17
4030 7329 01	43-5	4040 0769 00	19-18	4040 2094 01	10-21	4040 6054 02	3-1	4041 7377 01	19-19
4030 7340 01	28-3	4040 0770 00	19-18	4040 2095 01	29-18	4040 6055 02	3-1	4042 7367 01	2-17
4030 7342 01	32-7	4040 0771 00	19-18	4040 2101 02	9-2	4040 6201 01	9-13	4109 2003 01	11-16
4030 7500 01	2-12	4040 0772 00	19-18	4040 2103 01	29-11	4040 6202 02	9-13	4120 1014 02	2-9
4034 0151 01	16-20	4040 0773 00	19-18	4040 2109 02	9-5	4040 6203 01	9-3	4128 1978 01	9-17
4036 3025 01	31-41	4040 0775 00	19-18	4040 2138 01	29-2	4040 6804 01	39-2	4128 1979 01	9-18
4037 0906 01	12-26	4040 0777 00	24-29	4040 2139 01	9-4	4040 6806 01	39-1	4128 3823 01	31-20
4037 0906 01	14-3	4040 0778 00	23-30	4040 2159 01	30-4	4040 6808 01	40-1	4131 2536 02	32-41
4037 0906 01	17-13	4040 0779 00	22-24	4040 2160 01	11-28	4040 6815 01	38-1	4131 3001 01	17-11
4037 0906 01	18-5	4040 0780 01	43-6	4040 2304 01	30-8	4040 6819 02	38-2	4131 3003 01	12-6
4037 0906 01	23-2	4040 0901 01	27-17	4040 2545 01	24-17	4040 6821 01	39-1	4131 3003 01	14-12
4037 0906 01	25-7	4040 1002 01	2-16	4040 2546 01	24-18	4040 6822 01	39-1	4131 3003 01	26-2
4037 0906 01	27-11	4040 1004 01	2-15	4040 2551 01	24-8	4040 6833 01	40-1	4131 3004 02	17-36
4037 0906 01	30-14	4040 1006 01	2-29	4040 2552 01	24-10	4040 6841 01	40-2	4131 3007 02	17-28
4037 0906 01	32-17	4040 1008 01	2-8	4040 3096 01	12-23	4040 6853 01	11-20	4131 3053 02	16-17
4037 0906 01	33-18	4040 1009 01	2-31	4040 3096 01	14-29	4040 6854 01	11-19	4131 3532 02	14-2
4037 3204 01	31-18	4040 1013 01	2-30	4040 3097 01	12-17	4040 7304 01	31-30	4131 4128 01	17-29
4037 3213 01	31-3	4040 1028 01	2-34	4040 3097 01	14-23	4040 7367 01	2-17	4131 4623 03	18-26
4037 6899 01	18-21	4040 1029 01	2-33	4040 3443 01	17-14	4040 7375 01	19-19	4138 5866 01	22-20
4037 7406 01	2-37	4040 1036 01	9-21	4040 3495 01	16-22	4040 7801 01	9-27	4138 5866 01	27-13
4040 0101 03	30-3	4040 1051 01	4-12	4040 3496 01	16-23	4040 7802 01	9-28	4163 5102 01	20-20
4040 0156 02	31-42	4040 1052 01	4-14	4040 3497 01	17-33	4040 7803 01	9-29	4163 5205 01	21-3
4040 0163 01	10-20	4040 1053 01	4-11	4040 3758 01	34-8	4040 7804 01	9-27	4163 5207 01	21-9

Parts No.	Page No.
4163 5208 01	21-4
4163 5209 01	21-6
4163 5210 02	21-2
4163 5238 01	21-5
4163 5239 01	21-8
4163 5240 01	21-7
4163 5293 01	15-29
4163 5293 01	24-14
4163 5293 01	26-26
4384 1006 01	5-7
4384 1019 01	7-16
4384 1021 01	7-15
4384 1022 01	7-4
4384 1023 01	7-11
4384 1024 01	7-14
4384 1030 01	6-6
4384 1030 01	6-7
4384 1030 01	6-8
4384 1030 01	6-9
4384 1030 01	6-9
4384 1030 01	6-10
4384 1030 01	6-10
4384 1030 01	6-12
4384 1031 01	6-11
4384 1033 01	7-13
4384 1036 01	8-18
4384 1044 01	8-15
4384 1045 01	8-16
4384 1046 01	7-19
4384 1049 01	1-11
4384 1058 01	7-9
4384 1061 01	7-7
4384 1062 01	8-1
4384 1063 01	7-1
4384 1068 01	7-6
4384 1070 01	7-12
4384 1092 01	7-20
4384 1102 01	7-2
4425 3013 01	12-29
4425 3013 01	14-15

Parts No.	Page No.
4425 3016 01	12-9
4425 3016 01	14-20
4426 4411 02	32-19
4497 3114 01	33-11
4497 3114 01	34-26
4497 3116 01	33-12
4497 3116 01	34-3
4498 3388 01	32-30
4498 3469 01	31-38
4498 3825 01	31-19
4498 3826 01	31-33
4498 3834 01	31-40
4551 2001 01	8-21
4551 2002 01	8-22
4551 2003 01	7-3
4551 2004 01	8-2
4551 2005 01	8-8
4551 2006 01	8-10
4551 2007 01	8-7
4551 2008 01	6-14
4551 2009 01	8-19
4551 2010 01	6-13
4551 2011 01	41-3
4551 2012 01	8-9
4551 2013 01	7-10
4551 2014 01	7-5
4551 2015 01	8-13
4551 2016 01	8-11
4551 2017 01	8-5
4551 2018 01	5-6
4551 2019 01	5-1
4551 2020 01	6-2
4551 2021 01	8-14
4551 2022 01	6-3
4551 2023 01	8-3
4551 2024 01	8-12
4551 2025 01	6-1
4551 2026 01	8-6
4551 2027 01	7-18
4551 2028 01	7-17

Parts No.	Page No.
4551 2029 01	8-4
4551 2030 01	6-4
4551 2031 01	1-12
4551 2032 01	1-10
4551 2033 01	6-5
4551 2034 01	6-5
4551 2035 01	41-2
4551 2036 01	41-4
4551 2037 01	41-1
4551 2038 01	5-2
4551 2039 01	5-4
4551 2045 01	5-5
4551 2046 01	5-3
4551 2046 01	6-15
4551 2047 01	8-20
4551 2058 01	41-5
4551 2059 01	7-8
4551 2059 01	8-17
4581 1389 01	4-3
4641 4504 02	32-34
4657 3714 01	34-16
4658 3012 01	31-16
4658 3047 01	29-23
4658 3048 01	31-11
4658 3049 01	31-13
4658 3513 01	13-10
4658 3517 01	17-22
4661 3106 01	33-3
4661 3150 01	33-5
4661 3155 01	33-25
4683 2137 01	26-46
4687 3281 01	16-27
9312 1200 31	25-8
9313 1100 33	22-14
9313 1100 42	29-22
9313 1400 61	9-6
9313 1400 61	32-35
9314 1200 91	32-25
9314 2400 31	24-1
9321 2400 61	17-25

Parts No.	Page No.
9321 2400 61	26-36
9321 2400 71	26-24
9322 1000 81	23-25
9322 1200 32	14-19
9322 1200 32	17-24
9322 1500 12	14-30
9322 1500 12	26-4
9322 1500 12	34-17
9326 1910 31	18-28
9326 1910 31	30-16
9326 2900 06	20-27
9331 1810 11	11-12
9331 2200 21	10-29
9334 2710 11	20-17
9351 1200 12	20-9
9372 2710 22	23-22
9372 5400 11	29-12
9373 2200 11	4-16
9381 4101 31	43-6
9381 4300 31	43-6
9381 4300 41	43-6
9381 4300 91	43-6
9383 2200 11	20-32
9383 2210 11	20-12
9383 2210 11	26-1
9383 2210 21	26-37
9384 1100 91	42-1
9384 1110 61	42-2
9384 1310 91	42-6
9384 1311 11	42-10
9384 1600 11	43-1
9384 1621 21	30-7
9384 1921 01	42-3
9384 1921 11	42-4
9384 1921 31	42-5
9384 2010 21	42-13
9384 2910 11	42-16
9384 2910 21	42-11
9384 2910 31	42-12
9384 4300 21	9-23

Parts No.	Page No.
9384 4500 11	30-5
9455 3078 01	23-4

# IR COVER

P 1

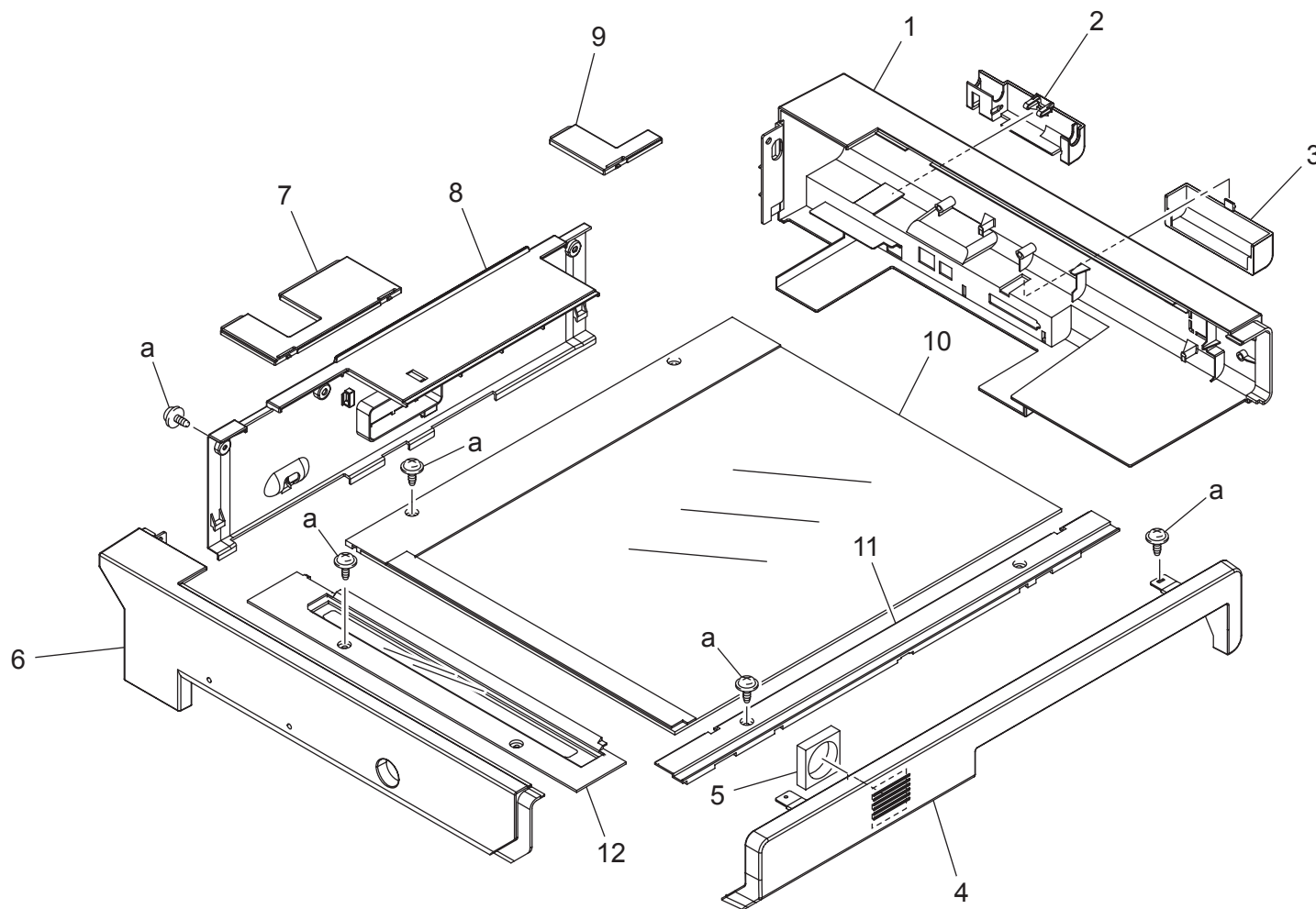

bizhub 200/bizhub 250/bizhub 350



EXTERNAL PARTS

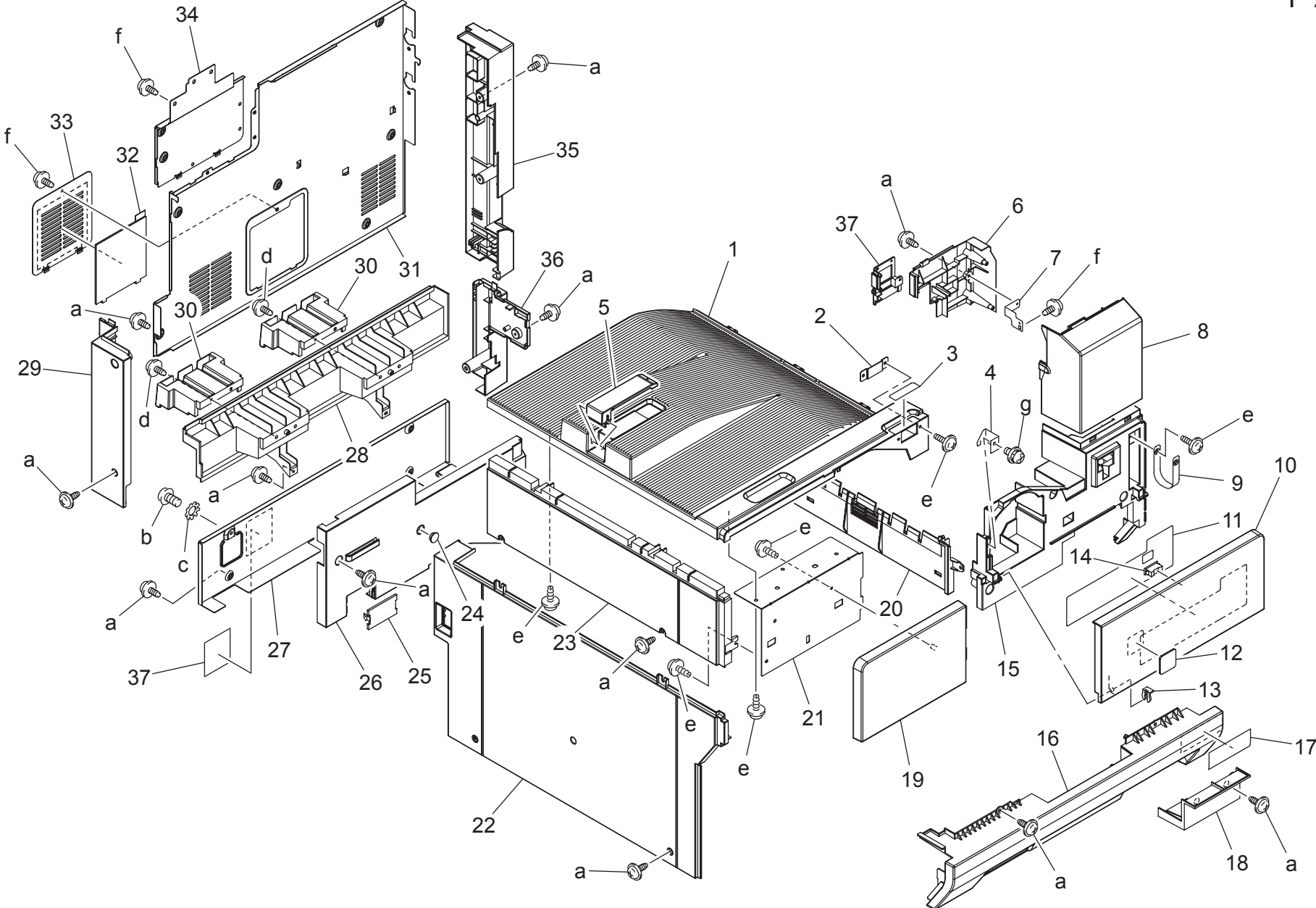

bizhub 200/bizhub 250/bizhub 350

EXTERNAL PARTS

Key	Part No.	Description	Destinations	Class	QTY	Standard parts
1	4030 1020 03	TRAY		C	1	a-9735 0308 14 b-9654 0308 14 c-9712 0300 14 d-9735 0310 14 e-9739 0308 14 f-9735 0306 14 g-9646 0316 14
2	4030 1025 02	BRACKET		D	1	
3	4030 7314 02	LABEL TONER POSITION		C	1	
4	4030 5397 01	STOPPER		D	1	
5	4030 1027 02	REGULATING PLATE		C	1	
6	4030 1016 03	COVER		C	1	
7	4030 2311 01	BRACKET		D	1	
8	4040 1008 01	COVER		C	1	
9	4120 1014 02	BAND		C	1	
10	4030 1081 01	FRONT COVER		C	1	
11	4030 7313 01	LABEL TONER REMOVE		C	1	
12	4030 7500 01	LABEL LOGO MARK		C	1	
13	1033 4402 01	STOPPER RING		C	1	
14	4030 1040 02	CATCH		D	1	
15	4040 1004 01	COVER		C	1	
16	4040 1002 01	FRONT COVER		C	1	
17	4040 7367 01	LABEL	{bizhub350}	C	1	
17	4041 7367 01	LABEL	{bizhub250}	C	1	
17	4042 7367 01	LABEL	{bizhub200}	C	1	
18	4030 1005 02	COVER		C	1	
19	4030 1003 04	FRONT COVER		C	1	
20	4030 1018 03	COVER		C	1	
21	4030 1023 02	TRAY		D	1	
22	4030 1007 03	LEFT COVER		C	1	
23	4030 1022 01	TRAY		C	1	
24	4030 1041 01	CAP		C	1	
25	4030 1030 02	COVER		D	1	
26	4030 1012 03	REAR COVER		D	1	
27	4030 1011 02	REAR COVER		D	1	
28	4030 1010 01	REAR COVER		D	1	
29	4040 1006 01	LEFT COVER		C	1	
30	4040 1013 01	HANDLE		D	2	
31	4040 1009 01	REAR COVER		D	1	
32	4040 2093 01	TONER FILTER		B	1	
33	4040 1029 01	REAR COVER		C	1	
34	4040 1028 01	REAR COVER		D	1	
35	4030 1014 03	RIGHT COVER		C	1	
36	4030 1015 04	RIGHT COVER		C	1	
37	4037 7406 01	LABEL EARTH CAUTION		C	1	

CONTROL PANEL

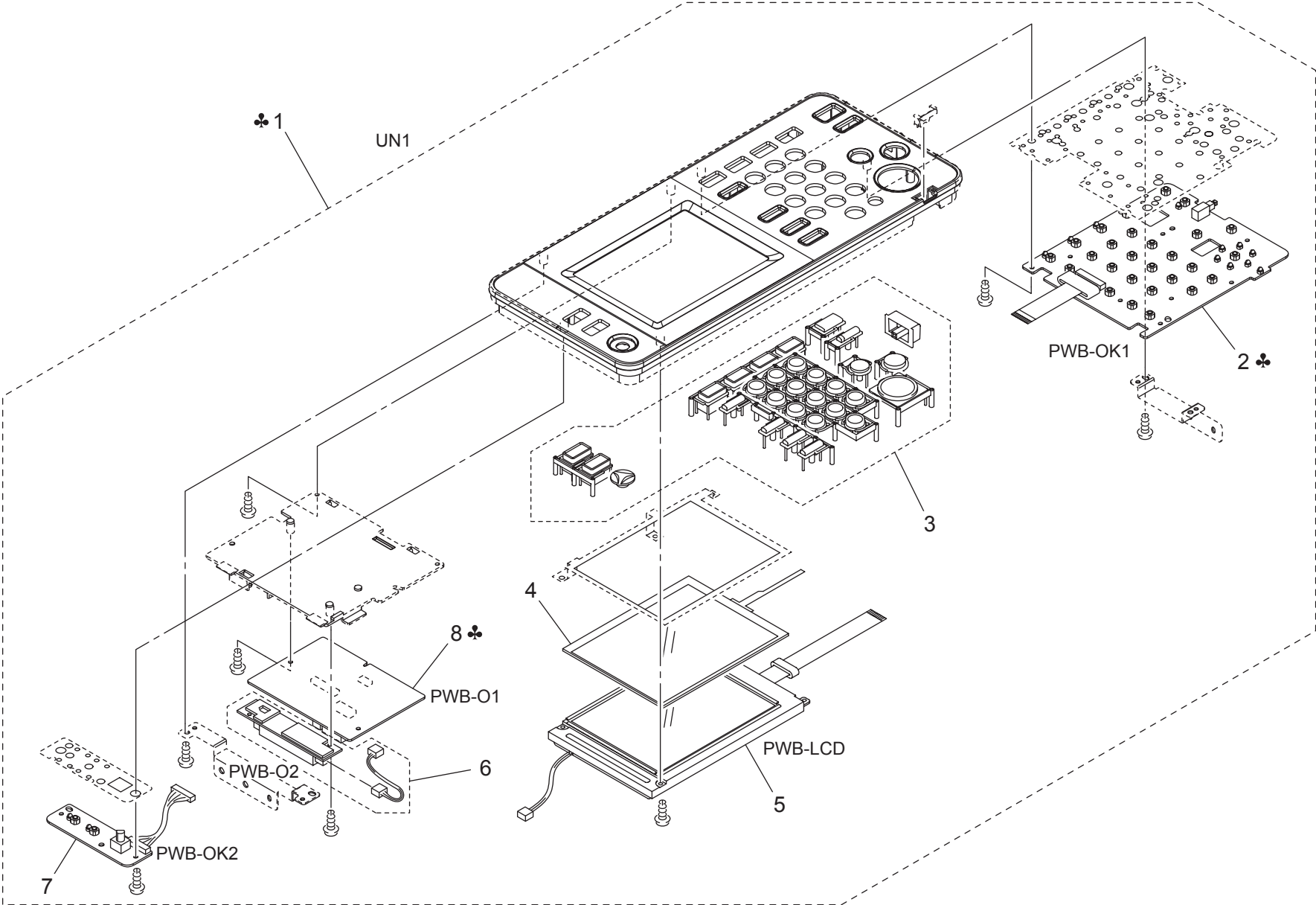





CONTROL PANEL

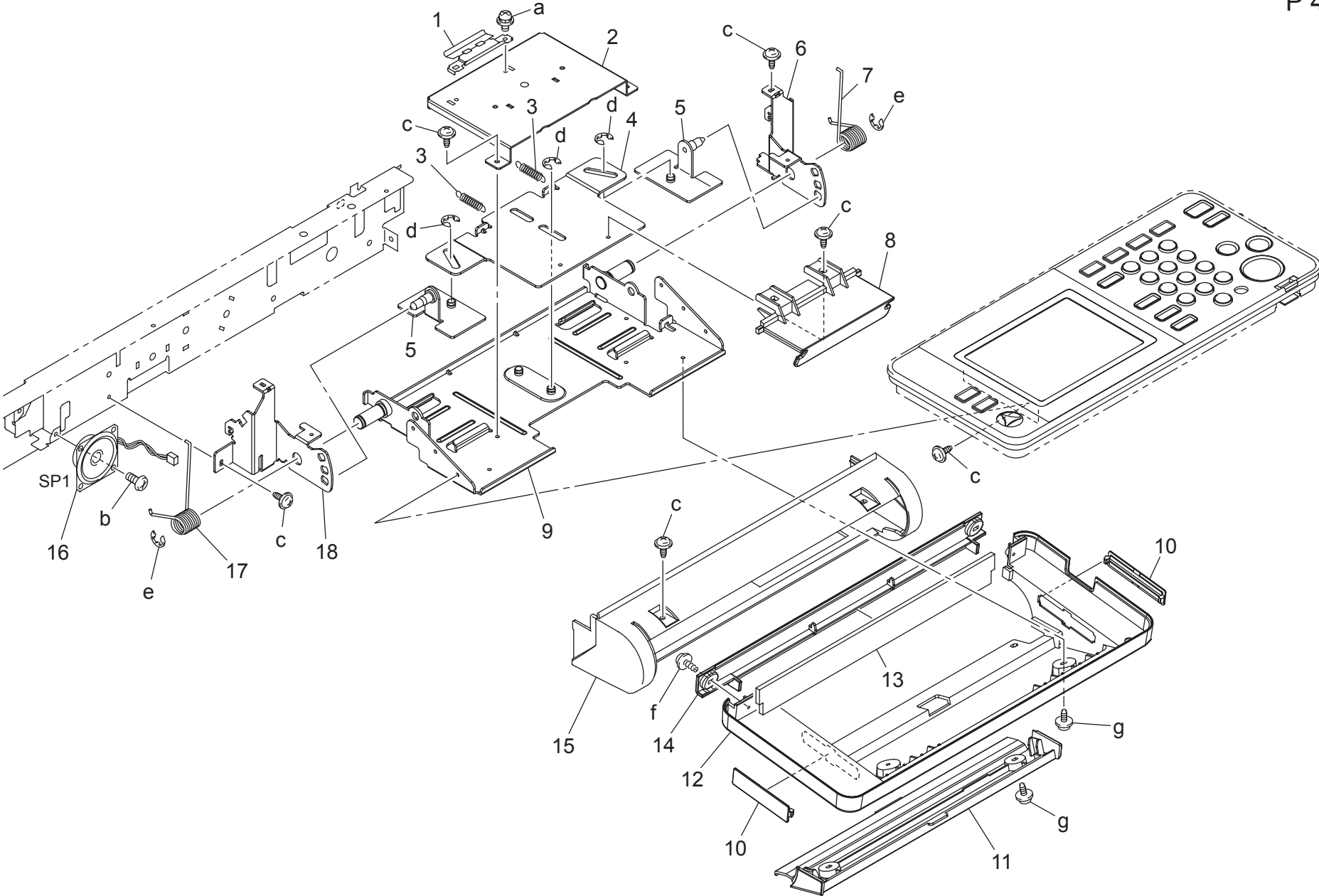

# CONTROL PANEL

Key	Part No.	Description	Destinations	Class	QTY	Standard parts
1	4040 1391 01	PLATE SPRING		D	1	a-9646 0306 14 b-9743 0308 14 c-9735 0308 14 d-9721 0500 01 e-9721 0800 01 f-9739 0308 14 g-9735 0310 14
2	4030 1390 04	BRACKET		D	1	
3	4581 1389 01	TENSION SPRING		C	2	
4	4030 1382 01	COUPLING		D	1	
5	4030 1385 01	POSITIONING PLATE		D	2	
6	4040 1384 01	HOLD PLATE		D	1	
7	4030 1387 01	TORSION SPRING		C	1	
8	4040 1388 01	LEVER		C	1	
9	4030 1381 02	BRACKET		D	1	
10	4040 1054 01	COVER		C	2	
11	4040 1053 01	COVER		C	1	
12	4040 1051 01	COVER		C	1	
13	4040 1055 01	SEAL		C	1	
14	4040 1052 01	COVER		C	1	
15	4030 1052 01	COVER		C	1	
16	9373 2200 11	LOUDSPEAKER		D	1	
17	4030 1386 01	TORSION SPRING		C	1	
18	4040 1383 01	HOLD PLATE		D	1	

OPTICAL SECTION

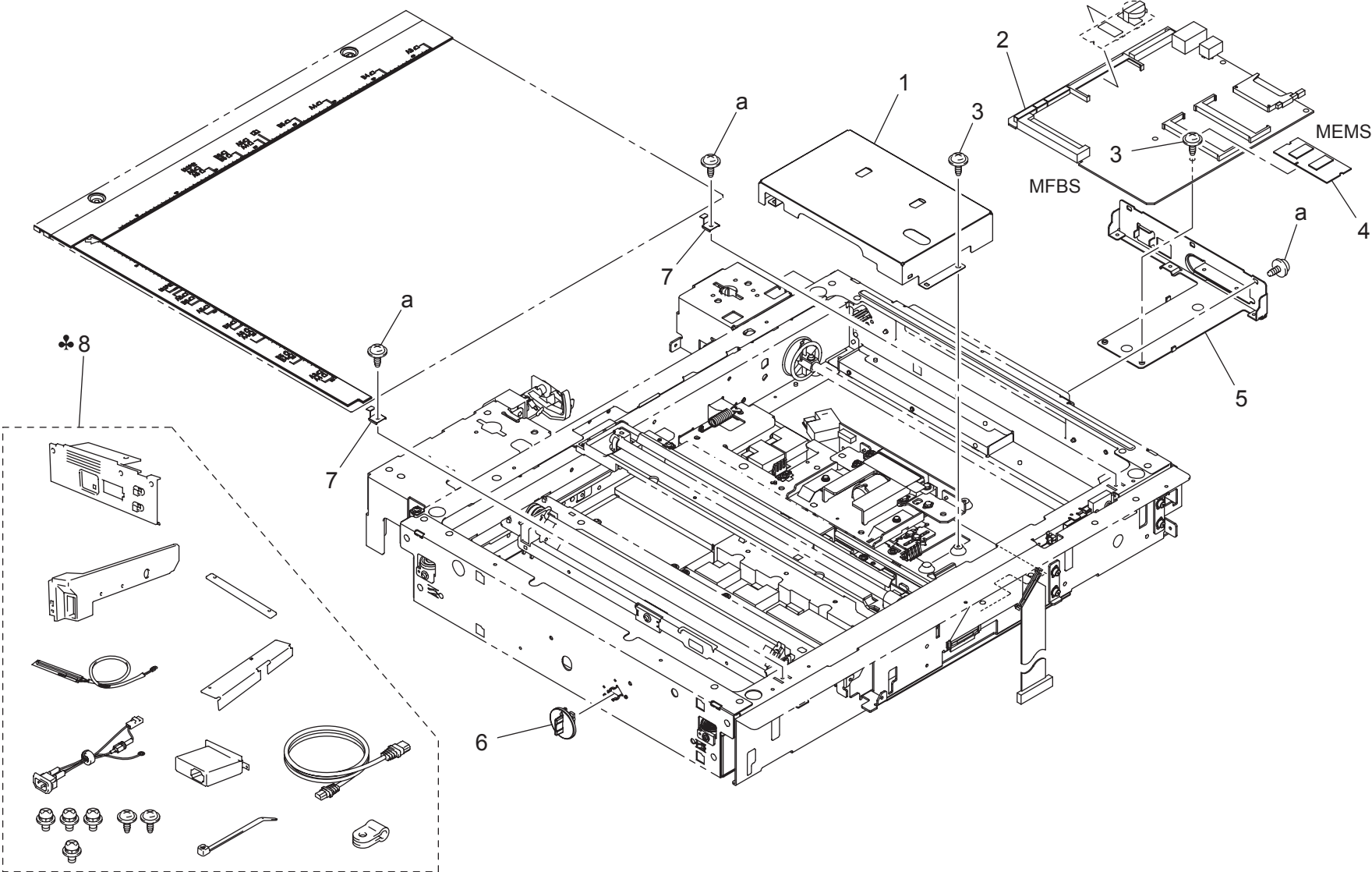

BS HEATER KIT (OPTION)



OPTICAL SECTION

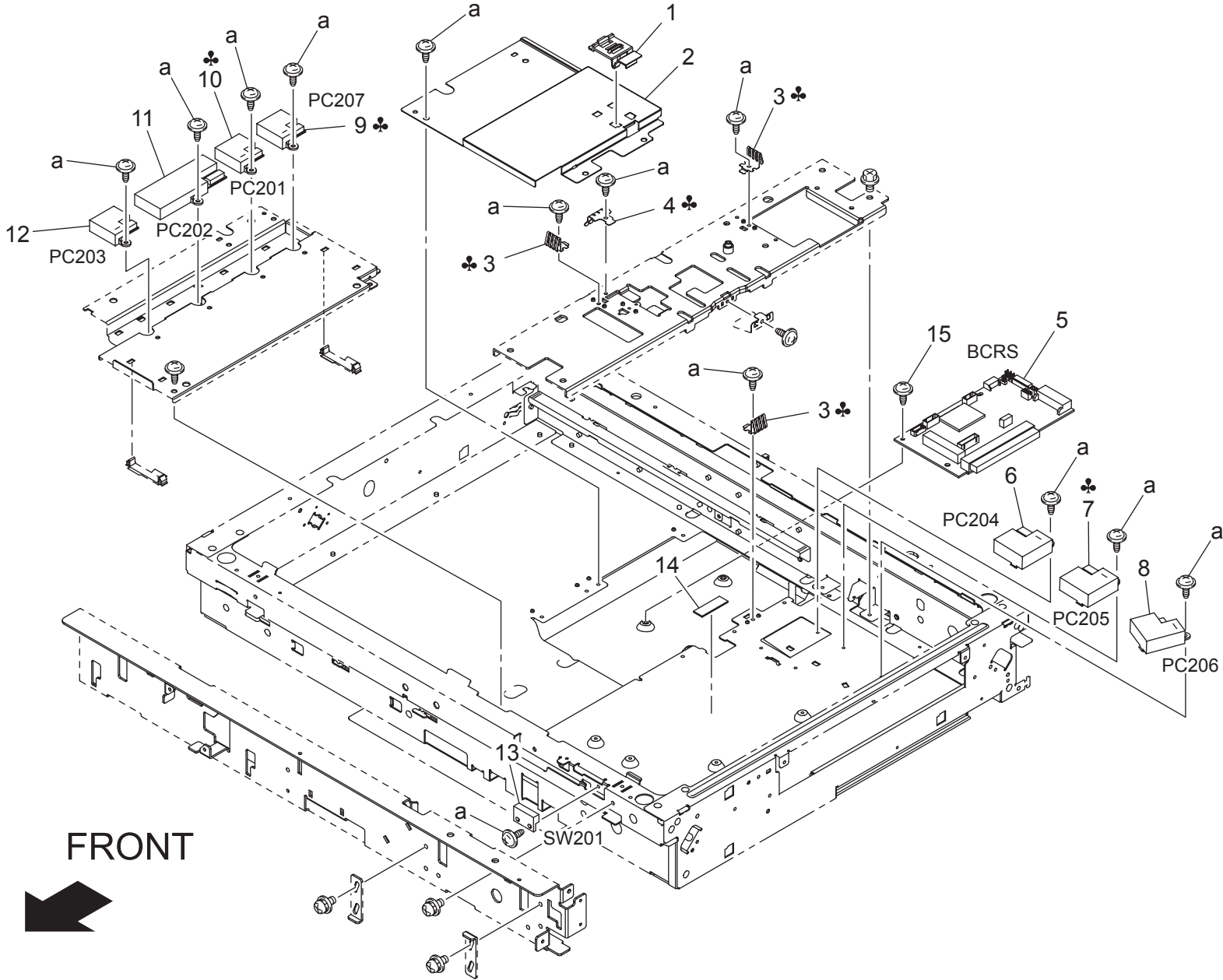



OPTICAL SECTION

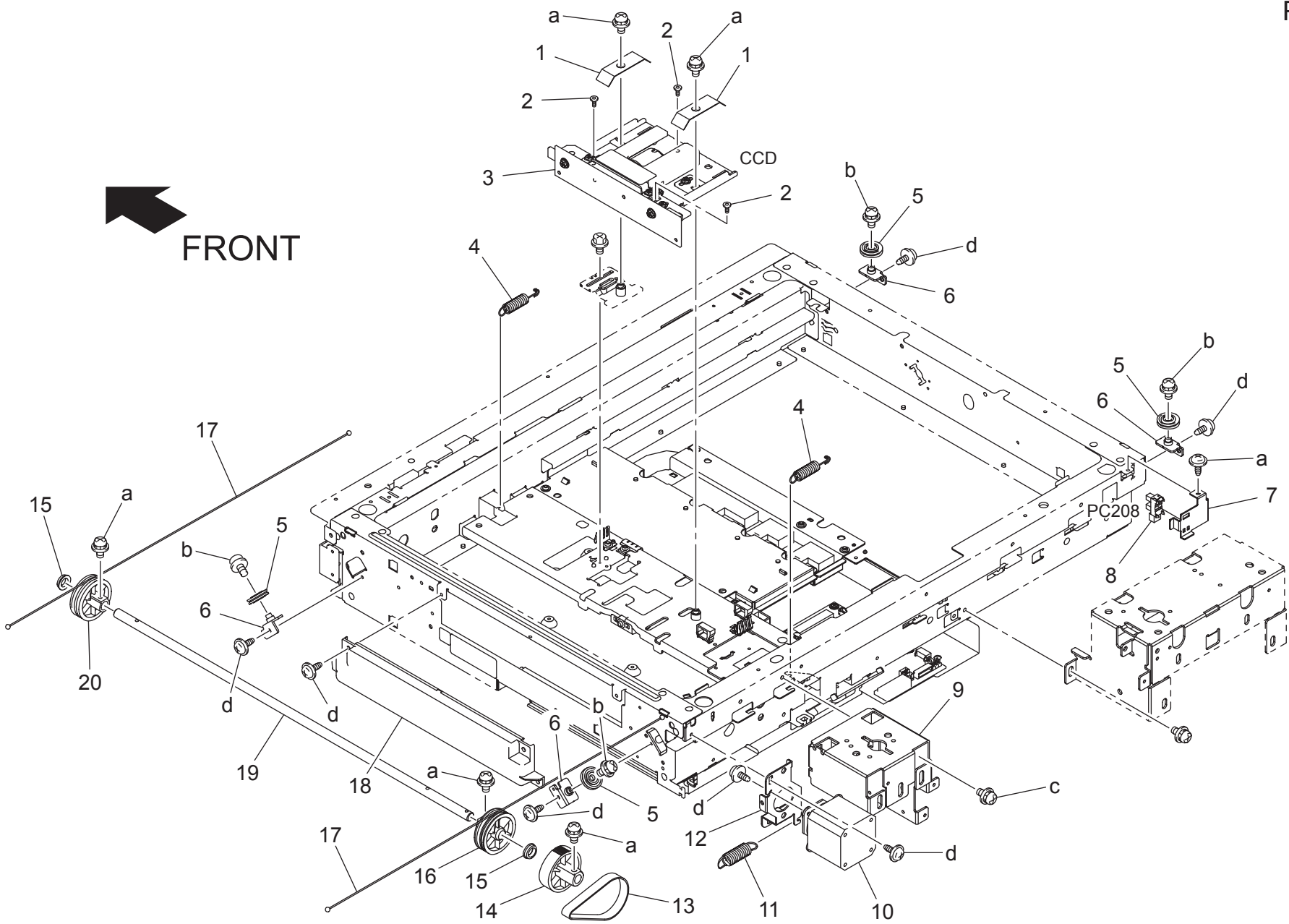



OPTICAL SECTION

Key	Part No.	Description	Destinations	Class	QTY	Standard parts
1	4384 1063 01	PLATE SPRING		C	2	a-9646 0308 14 b-9646 0304 14 c-9646 0406 14 d-9735 0306 14
2	4384 1102 01	TAPPING SCREW		D	3	
3	4551 2003 01	LENS ASSY		I	1	
4	4384 1022 01	TENSION SPRING		C	2	
5	4551 2014 01	PULLEY		C	4	
6	4384 1068 01	PULLEY BRACKET( 1)		D	4	
7	4384 1061 01	SNS BRACKET		D	1	
8	4551 2059 01	PHOTO INTERRUPTER		B	1	
9	4384 1058 01	HINGE BRACKET(R )		D	1	
10	4551 2013 01	MOTOR		B	1	
11	4384 1023 01	TENSION SPRING		C	1	
12	4384 1070 01	MOTOR BRACKET		D	1	
13	4384 1033 01	TIMING BELT		C	1	
14	4384 1024 01	PULLEY		C	1	
15	4384 1021 01	BALL BEARING		B	2	
16	4384 1019 01	PULLEY		C	1	
17	4551 2028 01	WIRE		C	2	
18	4551 2027 01	COVER		C	1	
19	4384 1046 01	SHAFT		D	1	
20	4384 1092 01	PULLEY		C	1	

OPTICAL SECTION

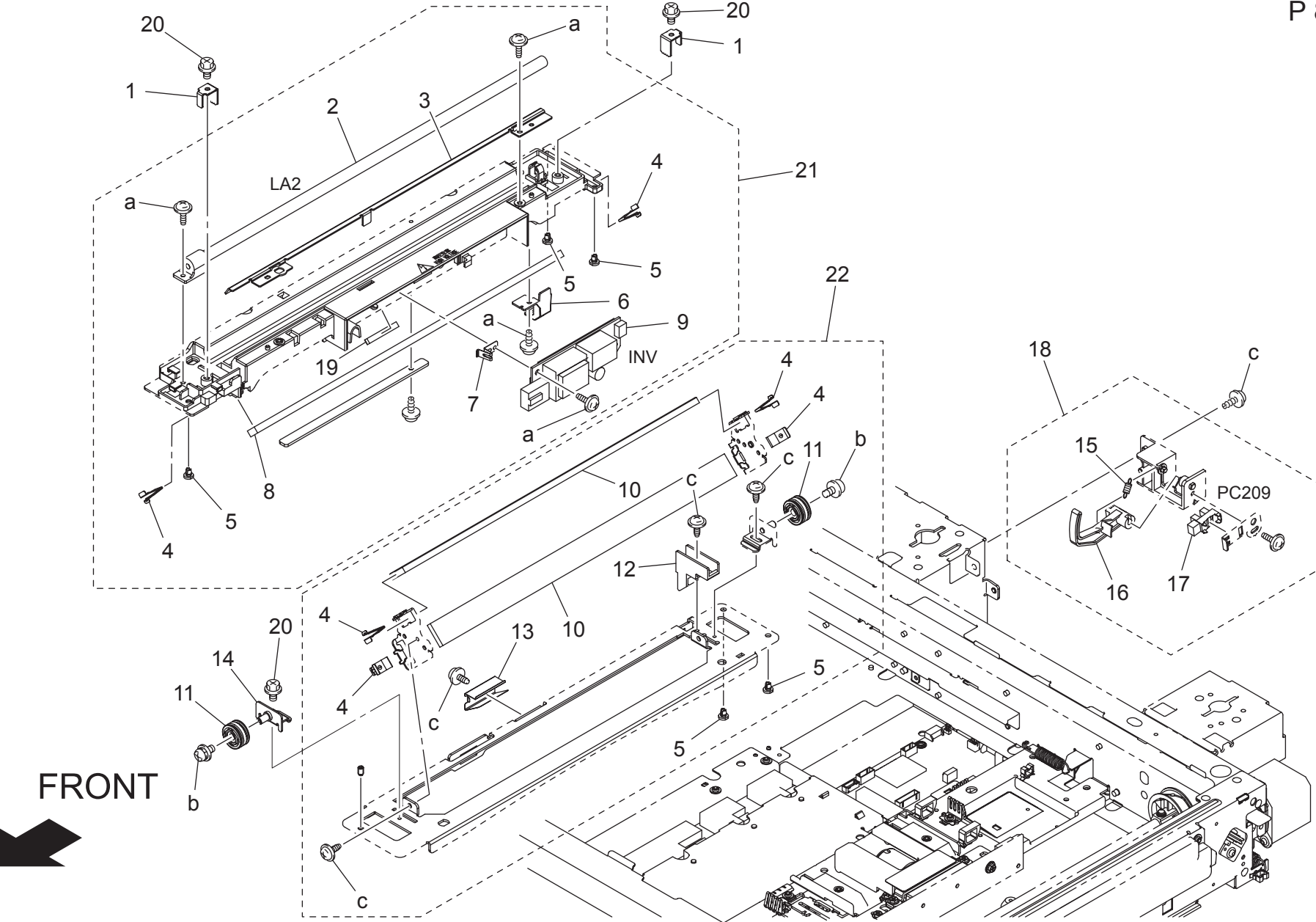

OPTICAL SECTION

Key	Part No.	Description	Destinations	Class	QTY	Standard parts
1	4384 1062 01	WIRE BRACKET		D	2	a-9739 0308 14 b-9646 0304 14 c-9735 0306 14
2	4551 2004 01	XENON	取付板 キセノンランプ	C	1	
3	4551 2023 01	REFLECTOR	反射板	C	1	
4	4551 2029 01	PLATE SPRING	板ばね	D	6	
5	4551 2017 01	SLIDER	スライダー	C	5	
6	4551 2026 01	FFC CLAMP	F F C クランプ	D	1	
7	4551 2007 01	PLATE SPRING	板ばね	D	1	
8	4551 2005 01	MIRROR	ミラー	C	1	
9	4551 2012 01	PWB ASSY	基板 A S S Y	C	1	
10	4551 2006 01	MIRROR	ミラー	C	2	
11	4551 2016 01	PULLEY	プーリ	C	2	
12	4551 2024 01	GUIDE	ガイド	D	1	
13	4551 2015 01	PLATE SPRING	板ばね	D	1	
14	4551 2021 01	BRACKET	取付板	C	1	
15	4384 1044 01	TENSION SPRING	引張コイルばね	C	1	
16	4384 1045 01	ARM	アーム	C	1	
17	4551 2059 01	PHOTO INTERRUPTER	フォトインタラプター	B	1	
18	4384 1036 01	PHOTO INTERRUPTER ASSY	フォトインタラプター A S S Y	C	1	
19	4551 2009 01	CUSHION	クッション	C	1	
20	4551 2047 01	SCREW	ねじ	C	7	
21	4551 2001 01	CARRIAGE 1 ASSY	ミラー A S S Y 1	I	1	
22	4551 2002 01	CARRIAGE 2 ASSY	ミラー A S S Y 2	C	1	

POWER UNIT

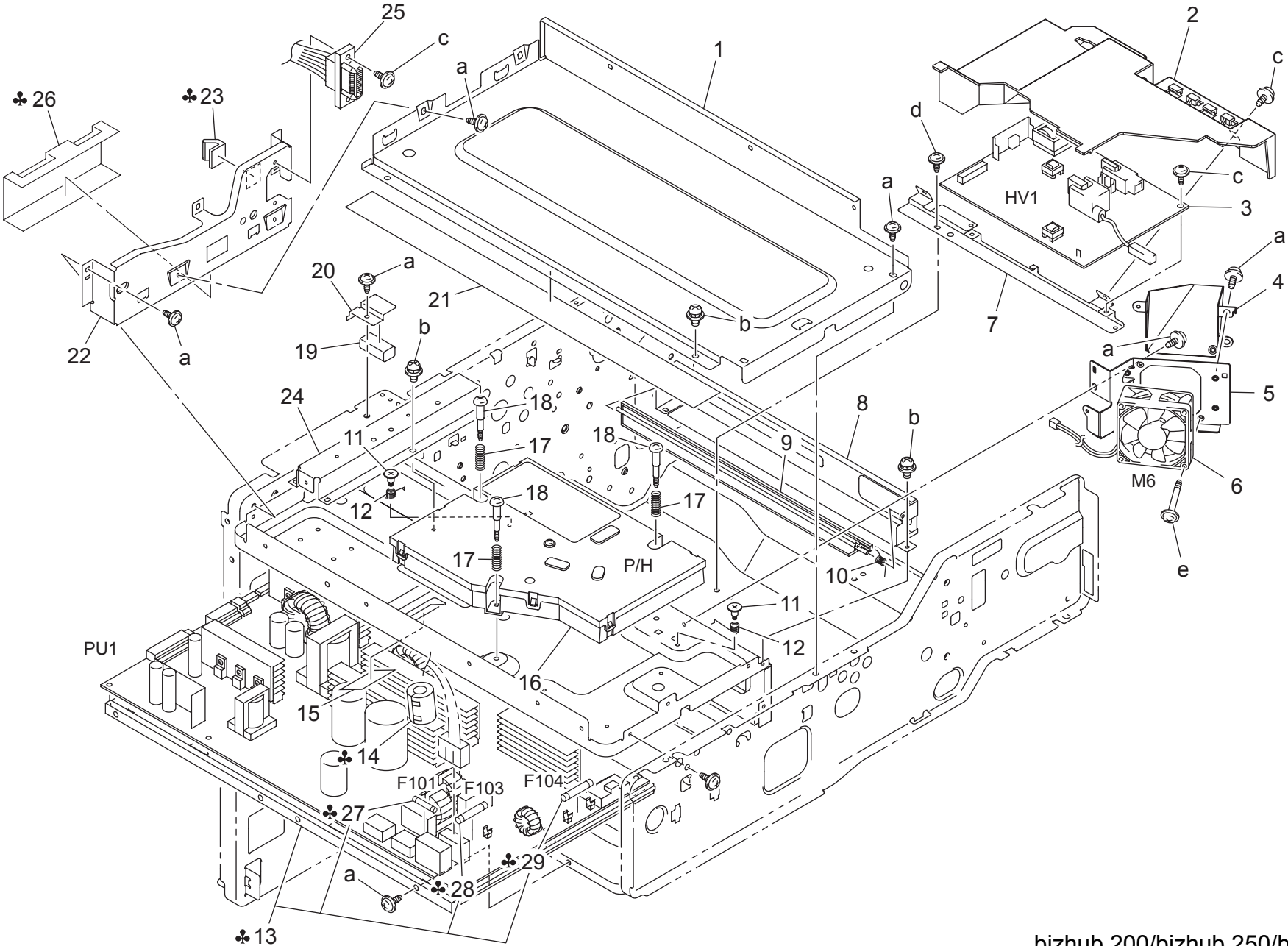

Key	Part No.	Description	Destinations	Class	QTY	Standard parts
1	4030 2017 01	BRACKET	取付板	D	1	a-9735 0306 14 b-9646 0308 14 c-9735 0308 14 d-4154 3804 01 e-9735 0330 14
2	4040 2101 02	COVER	カバー	D	1	
3	4040 6203 01	HV TRANSFORMER	高圧ユニット	I	1	
4	4040 2139 01	DUCT	ダクト	D	1	
5	4040 2109 02	BRACKET	取付板	D	1	
6	9313 1400 61	FAN MOTOR	ファンモータ	C	1	
7	4030 2040 01	BRACKET	取付板	D	1	
8	4030 2004 02	BRACKET	取付板	D	1	
9	4030 2036 01	SHUTTER	シャッター	D	1	
10	4011 2034 02	TORSION SPRING	ねじりコイルばね	C	1	
11	4011 5925 02	SHOULDER SCREW	段ねじ	C	2	
12	4030 2049 01	TORSION SPRING	ねじりコイルばね	C	2	
13	4040 6202 02	POWER SUPPLY	直流安定化電源	I	1	
13	4040 6201 01	POWER SUPPLY	直流安定化電源	I	1	
14	0866 7801 01	FERRITE CORE	フェライトコア	D	1	
15	4040 2064 01	GUIDE	ガイド	C	1	
16	4040 0751 00	P/H ASSY	P / H	I	1	
16	4041 0751 00	P/H ASSY	P / H	I	1	
17	4128 1978 01	PRESSURE SPRING	圧縮コイルばね	C	3	
18	4128 1979 01	SHOULDER SCREW	段ねじ	C	3	
19	4030 6757 01	ELECTRICALLY CONDUCTIVE MATERIAL	導電材料	C	1	
20	4030 2119 01	SHIELD	シールド	D	1	
21	4040 1036 01	SHIELD PLATE	遮光材	C	1	
22	4030 2018 01	BRACKET	取付板	D	1	
23	9384 4300 21	ELECTRICALLY CONDUCTIVE MATERIAL	導電材料	C	1	
24	4030 2034 01	REINFORCE PLATE	補強板	D	1	
25	4030 6816 01	WIRE HARNESS ASSY	ハーネス ASSY	D	1	
26	4030 2120 01	GUIDE	ガイド	C	1	
27	4040 7801 01	FUSE	電流ヒューズ	C	1	
27	4040 7804 01	FUSE	電流ヒューズ	C	1	
28	4040 7802 01	FUSE	電流ヒューズ	C	1	
28	4040 7805 01	FUSE	電流ヒューズ	C	1	
29	4040 7805 01	FUSE	電流ヒューズ	C	1	
29	4040 7803 01	FUSE	電流ヒューズ	C	1	

# FRAME SECTION

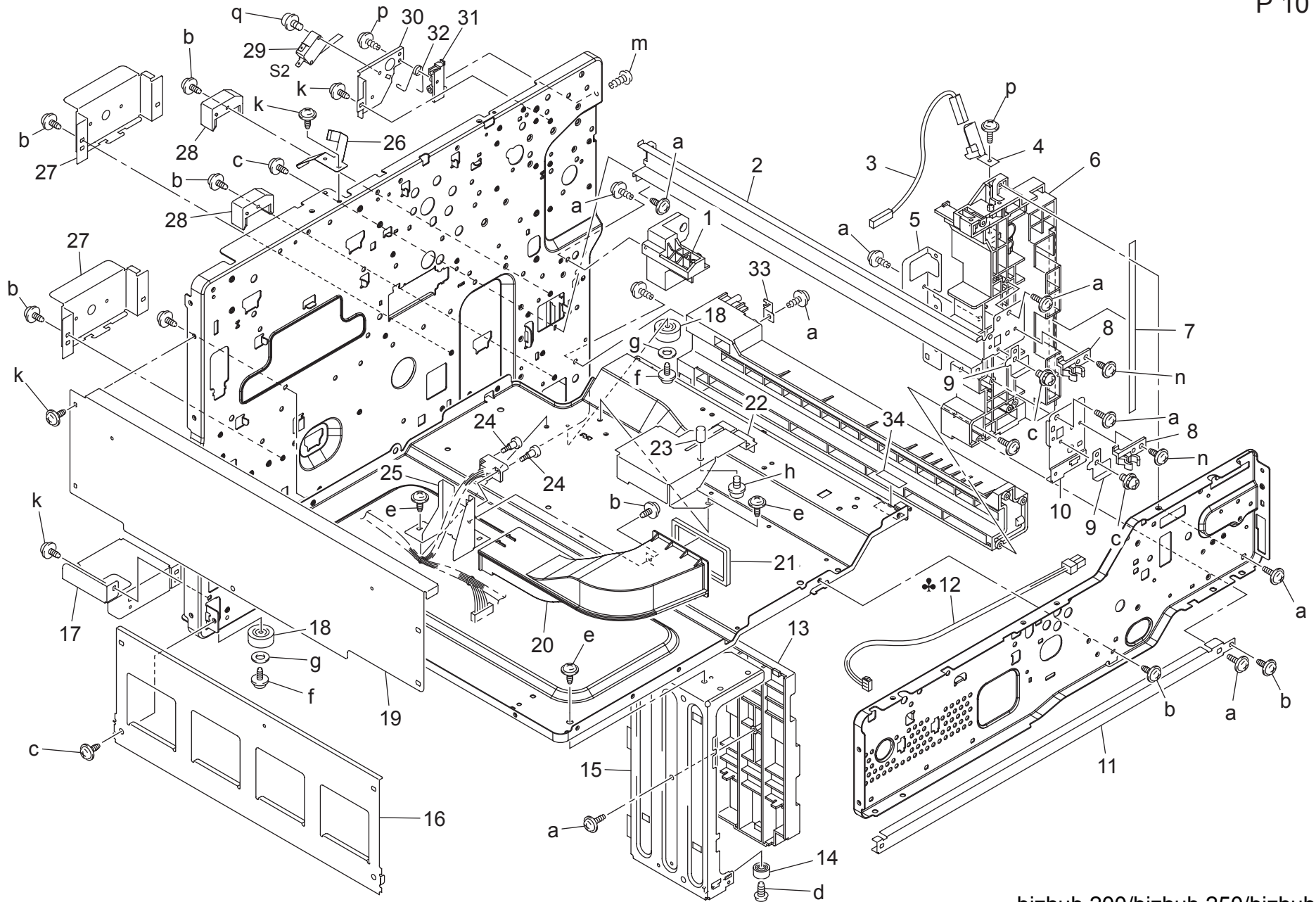

FRAME SECTION

Key	Part No.	Description	Destinations	Class	QTY	Standard parts
1	4030 2037 01	HOLDER		D	1	a-9739 0410 14
2	4030 2029 02	RAIL		D	1	b-9735 0308 14
3	4030 6843 01	WIRE HARNESS ASSY		D	1	c-9735 0306 14
4	1164 2155 01	CONTACT		C	1	d-9733 0310 14
5	4030 2010 01	BRACKET		D	1	e-4154 3804 01
6	4030 2026 03	STAY		D	1	f-9735 0310 14
7	4030 7315 01	LABEL		D	1	g-9716 0300 01
8	4002 3123 03	HOLDER		D	2	h-9646 0306 14
9	4030 2038 02	STOPPER		D	2	k-9735 0306 14
10	4030 2041 02	BRACKET		D	1	m-9742 0308 14
11	4030 2007 01	REINFORCE PLATE		D	1	n-9735 0408 14
12	1165 6832 01	HARNESS	A	D	1	p-9739 0308 14
13	4030 2008 02	RAIL		D	1	q-9646 0316 14
14	4030 2081 01	SPACER		D	1	
15	4030 2005 02	REINFORCE PLATE		D	1	
16	4030 2006 01	REINFORCE PLATE		D	1	
17	4030 2042 02	BRACKET		D	1	
18	4030 2080 01	RUBBER FOOT		D	2	
19	4030 2016 01	REINFORCE PLATE		D	1	
20	4040 0163 01	DUCT		D	1	
21	4040 2094 01	SEAL		C	1	
22	4030 2079 02	BRACKET		D	1	
23	4040 2078 01	PIN		C	1	
24	1079 2219 01	SHOULDER SCREW		C	2	
25	4030 2012 02	BRACKET		D	1	
26	4030 2162 01	EARTH GROUND		C	1	
27	4030 2062 01	BRACKET		D	2	
28	4030 2009 01	GUIDE		D	2	
29	9331 2200 21	MICRO-SWITCH		C	1	
30	4030 2116 01	BRACKET		D	1	
31	1164 2051 01	GUIDE		D	1	
32	4011 2037 01	TORSION SPRING		C	1	
33	4030 2011 01	BRACKET		D	1	
34	1129 7303 01	LABEL HI-VOL CAUTION		D	1	

FRAME SECTION

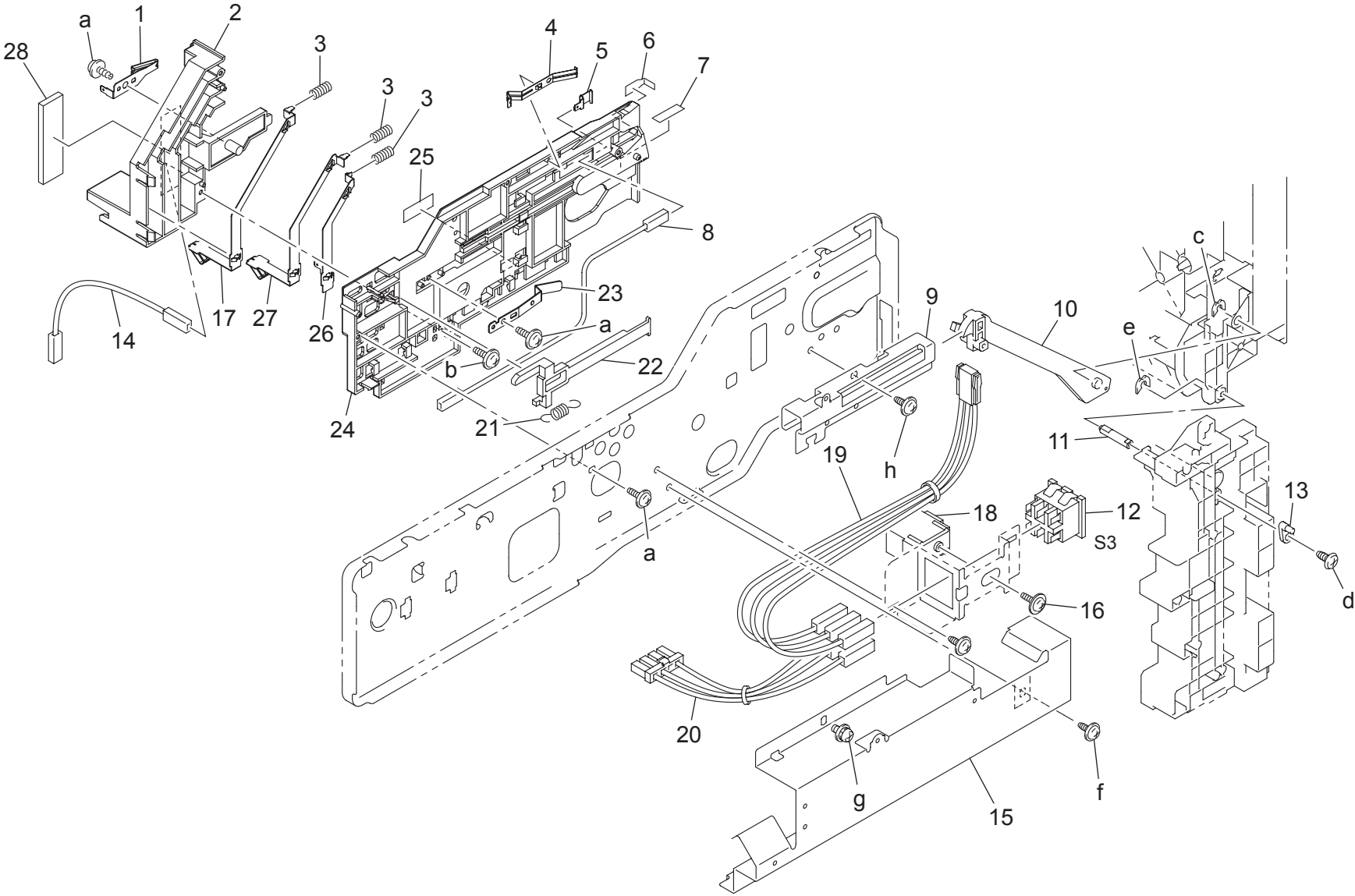





PAPER TAKE-UP SECTION

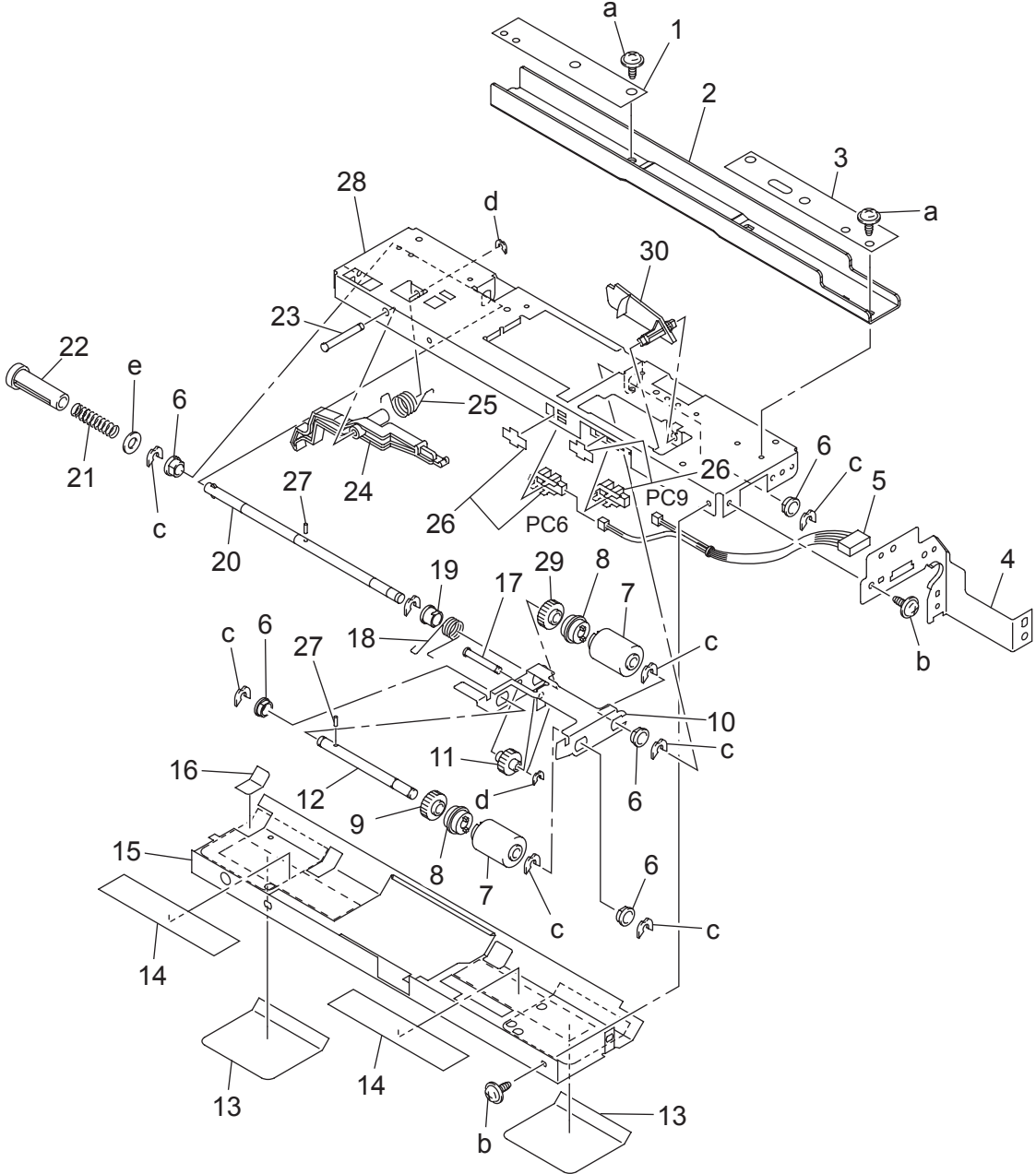



PAPER TAKE-UP SECTION

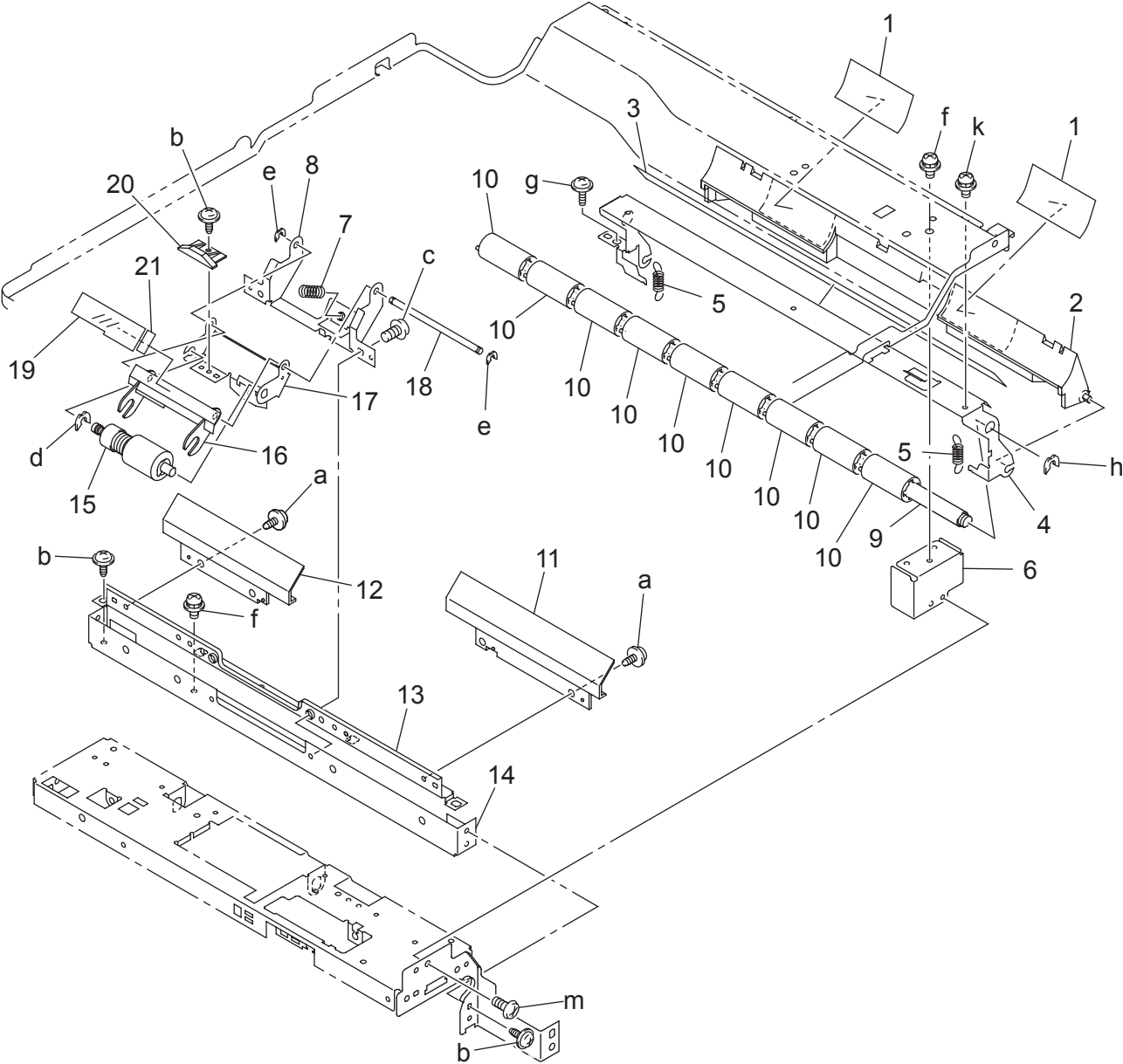



PAPER TAKE-UP SECTION

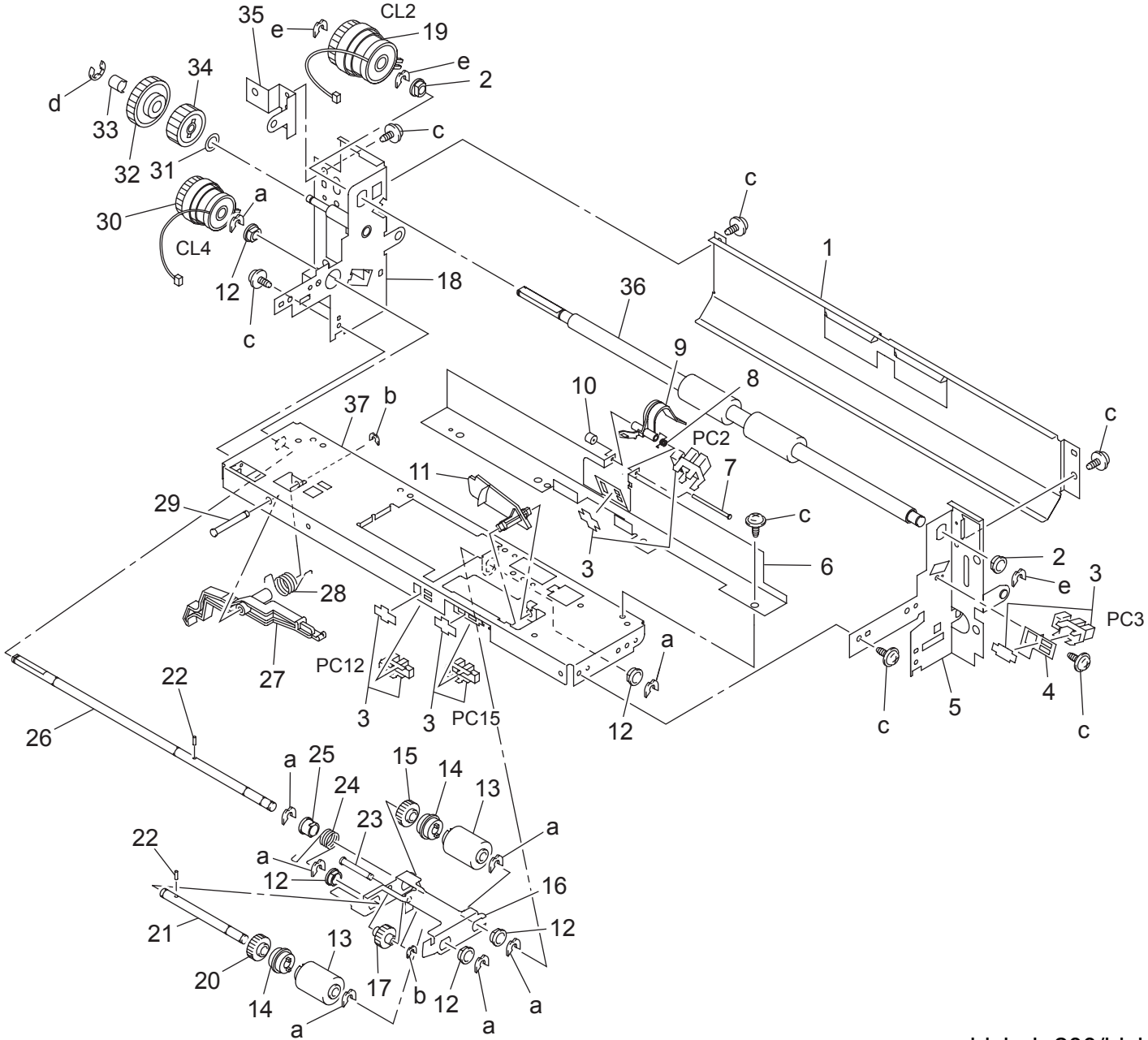

PAPER TAKE-UP SECTION

Key	Part No.	Description	Destinations	Class	QTY	Standard parts
1	4030 3112 02	GUIDE PLATE	ガイド板	D	1	a-4425 3001 01 b-4425 3002 01 c-9735 0306 14 d-9721 0400 01 e-1066 1151 01
2	4131 3532 02	BUSHING	軸受	C	2	
3	4037 0906 01	PHOTO INTERRUPTER	フォトインタラプター	B	4	
4	4030 3128 01	BRACKET	取付板	D	1	
5	4030 3042 02	FRAME	フレーム	D	1	
6	4030 3018 01	BRACKET	取付板	D	1	
7	1200 5212 04	PIN	ピン	D	1	
8	4030 3031 01	TORSION SPRING	ねじりコイルばね	C	1	
9	4030 3019 02	ACTUATOR	アクチュエータ	C	1	
10	1134 3041 01	COLLAR	カラー	D	1	
11	4030 3016 12	ACTUATOR	アクチュエータ	C	1	
12	4131 3003 01	BUSHING	軸受	C	5	
13	4030 3005 01	ROLLER	ローラ	A	2	
14	4030 3034 01	CLUTCH	クラッチ	C	2	
15	4425 3013 01	GEAR 30T	ギヤ 30 T	C	1	
16	4030 3002 02	HOLDER	ホルダ	D	1	
17	4030 3008 01	GEAR 29T	ギヤ 29 T	C	1	
18	4030 0203 05	FRAME ASSY	フレーム ASSY		1	
19	9322 1200 32	CLUTCH	クラッチ	C	1	
20	4425 3016 01	GEAR 32T	ギヤ 32 T	C	1	
21	4030 3003 01	SHAFT	シャフト	D	1	
22	1067 2501 01	PIN	ピン	C	2	
23	4040 3097 01	SHAFT	シャフト	D	1	
24	4030 3030 01	TORSION SPRING	ねじりコイルばね	C	1	
25	1065 3086 01	BUSHING	シクウケ	C	1	
26	4030 3022 01	SHAFT	シャフト	D	1	
27	4030 3011 02	LEVER	レバー	C	1	
28	4030 3012 01	TORSION SPRING	ねじりコイルばね	C	1	
29	4040 3096 01	SHAFT	シャフト	D	1	
30	9322 1500 12	CLUTCH	クラッチ		1	
31	4030 3092 01	WASHER	ワッシャ	D	1	
32	4030 3064 01	GEAR 33T	ギヤ 33 T	C	1	
33	4030 3069 01	SLEEVE	スリーブ	D	1	
34	4030 3068 01	GEAR 26T	ギヤ 26 T	C	1	
35	4030 3063 01	BRACKET	取付板	D	1	
36	4030 3021 01	ROLLER	ローラ	C	1	
37	4030 3010 02	FRAME	フレーム	D	1	

PAPER TAKE-UP SECTION

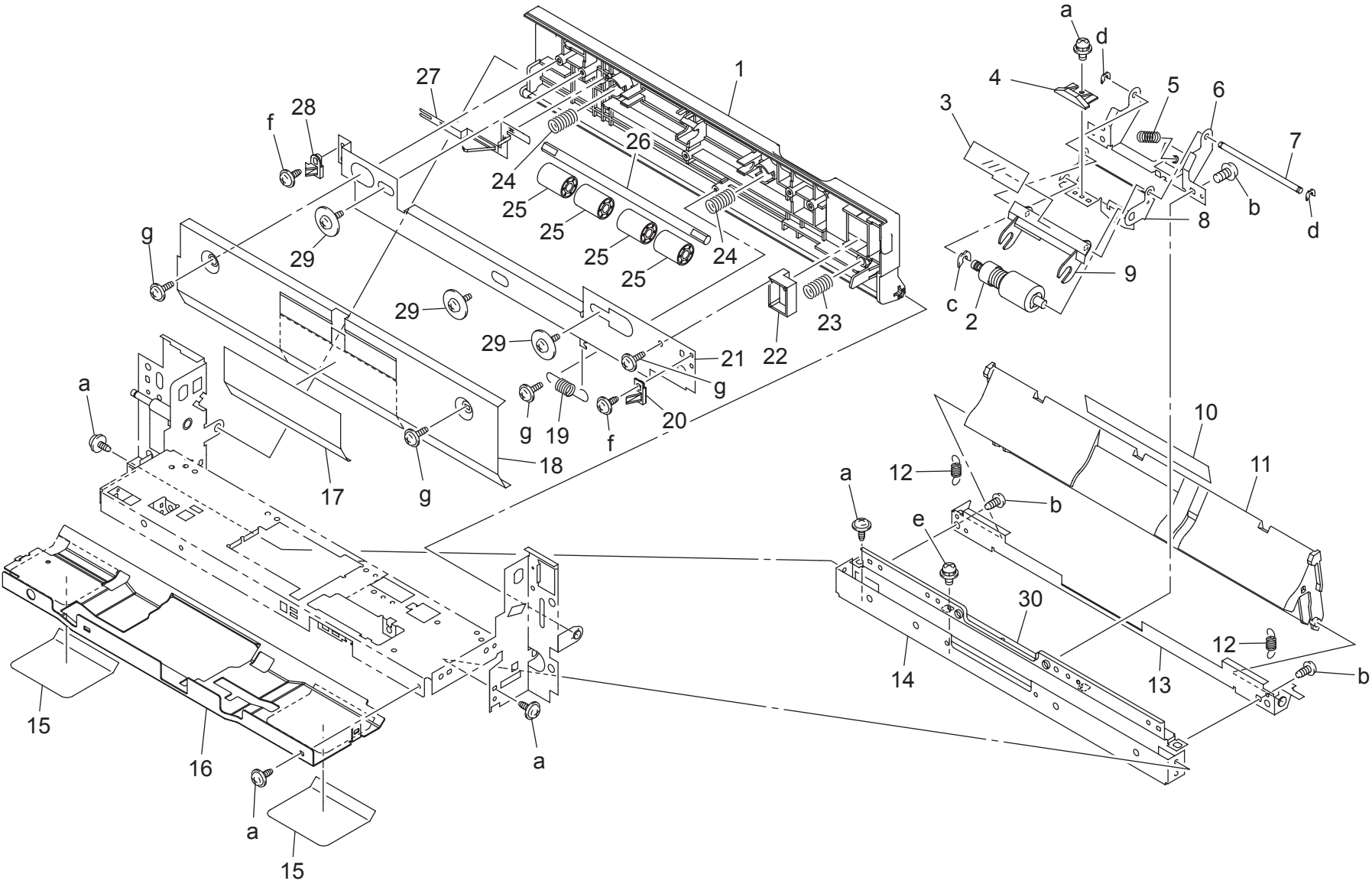



PAPER TAKE-UP SECTION

Key	Part No.	Description	Destinations	Class	QTY	Standard parts
1	4030 3111 02	DOOR	扉	C	1	a-9735 0306 14
2	4030 0151 01	SEPARATION ROLLER ASSY	分離ローラ ASSY	A	1	b-9743 0308 14
3	4030 3079 01	GUIDE	ガイド	C	1	c-4425 3001 01
4	4030 3078 01	LEVER	レバー	C	1	d-4425 3002 01
5	4030 3017 02	PRESSURE SPRING	圧縮コイルばね	C	1	e-9646 0308 14
6	4030 3014 01	BRACKET	取付板	D	1	f-9735 0308 14
7	4030 3039 01	SHAFT	シャフト	D	1	g-9739 0308 14
8	4030 3013 01	HOLDER	ホルダ	D	1	
9	4030 3077 01	GUIDE	ガイド	D	1	
10	4030 3105 01	GUIDE	ガイド	C	1	
11	4030 3124 03	GUIDE	ガイド	D	1	
12	4030 3125 01	TENSION SPRING	引張コイルばね	C	2	
13	4030 3129 03	BRACKET	取付板	D	1	
14	4030 3025 02	BRACKET	取付板	D	1	
15	4030 3036 01	GUIDE	ガイド	C	2	
16	4030 3095 01	GUIDE PLATE	ガイド板	D	1	
17	4030 3107 01	GUIDE	ガイド	C	1	
18	4030 3114 02	GUIDE PLATE	ガイド板	D	1	
19	4030 3116 01	TENSION SPRING	引張コイルばね	C	1	
20	4030 3135 01	LEVER	レバー	C	1	
21	4030 3117 02	BRACKET	取付板	D	1	
22	4030 3130 02	HANDLE	取手	C	1	
23	1149 3454 01	PRESSURE SPRING	圧縮コイルばね	C	1	
24	4030 3123 01	PRESSURE SPRING	圧縮コイルばね	C	2	
25	4030 3122 01	ROLL	ころ	C	4	
26	4030 3121 01	SHAFT	シャフト	D	1	
27	4030 3134 03	EARTH GROUND	アース	C	1	
28	4030 3115 01	LEVER	レバー	C	1	
29	4163 5293 01	SCREW	ねじ	C	3	
30	4030 3037 01	REINFORCE PLATE	補強板	D	1	

BYPASS SECTION

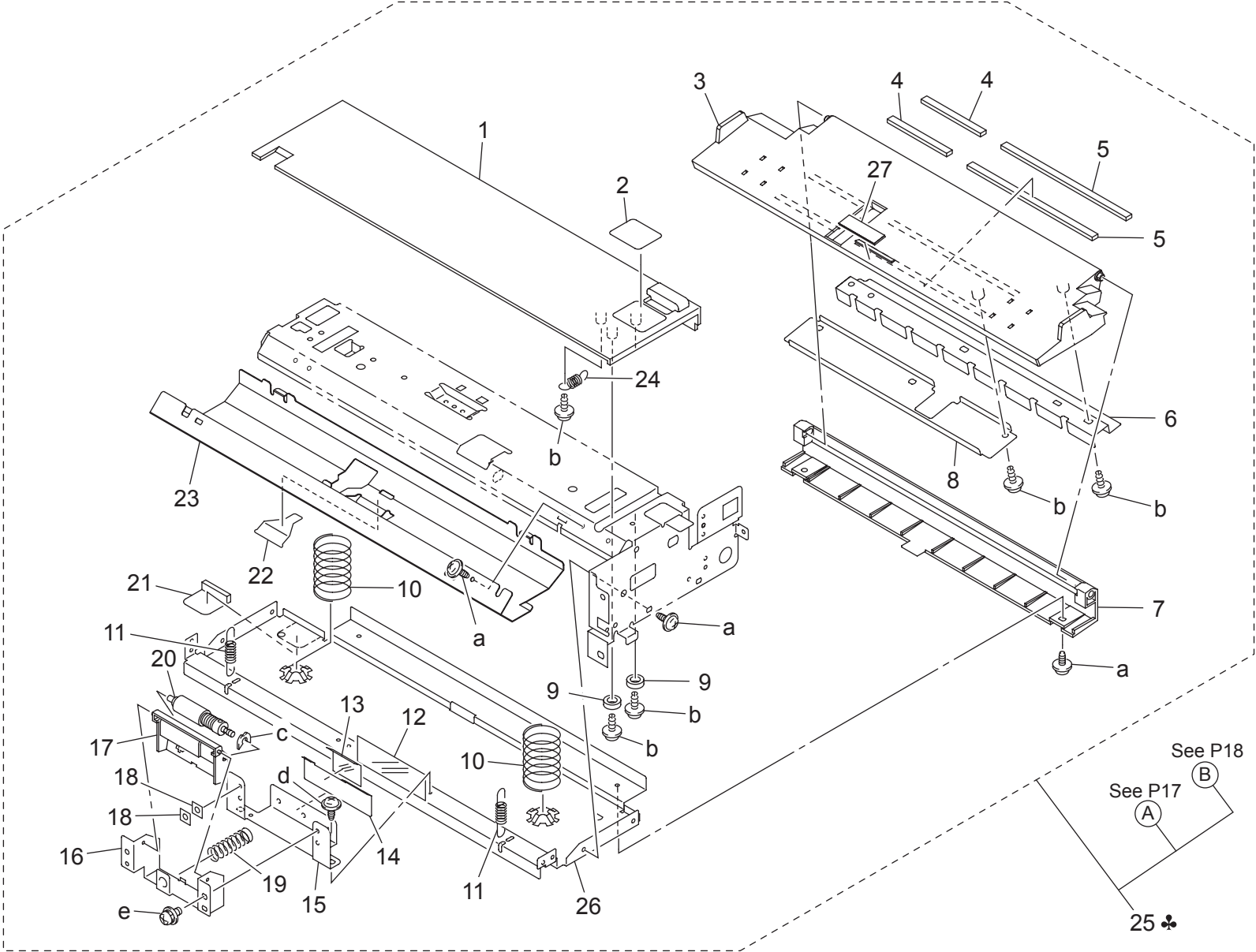

BYPASS SECTION

Key	Part No.	Description	Destinations	Class	QTY	Standard parts
1	4030 3442 02	COVER		D	1	a-9735 0308 14 b-9739 0308 14 c-4425 3002 01 d-4154 3804 01 e-9646 0306 14
2	4030 3754 01	LABEL		C	1	
3	4030 3409 14	LIFTING PLATE		D	1	
4	4030 3476 01	SEAL		C	2	
5	4030 3477 01	SEAL		C	2	
6	4030 3484 01	WEIGHT		D	1	
7	4030 3425 01	HOLDER		D	1	
8	4030 3456 01	REINFORCE PLATE		D	1	
9	4030 3481 01	COLLAR		C	2	
10	4030 3457 03	PRESSURE SPRING		C	2	
11	4030 3428 01	TENSION SPRING		C	2	
12	4030 3489 01	SEAL		C	1	
13	4030 3403 01	GUIDE		C	1	
14	4030 3402 01	GUIDE PLATE		C	1	
15	4030 3474 01	BRACKET		D	1	
16	4030 3404 01	BRACKET		D	1	
17	4131 3053 02	HOLDER		D	1	
18	4030 3492 01	SPACER		C	2	
19	4030 3475 01	PRESSURE SPRING		C	1	
20	4034 0151 01	SEPARATION ROLLER		A	1	
21	4030 3448 01	CUSHION		C	1	
22	4040 3495 01	GUIDE		C	1	
23	4040 3496 01	GUIDE		D	1	
24	4030 3438 01	TENSION SPRING		C	1	
25	4040 0761 00	MANUAL FEED TRAY UNIT		S	1	
25	4040 0762 00	MANUAL FEED TRAY UNIT	A {bizhub350/250} C,D,F, G1,H,I,J,K	S	1	
25	4040 0763 00	MANUAL FEED TRAY UNIT	B,G2	S	1	
26	4030 3424 01	BRACKET		D	1	
27	4687 3281 01	FRICTION SHEET		C	1	

BYPASS SECTION

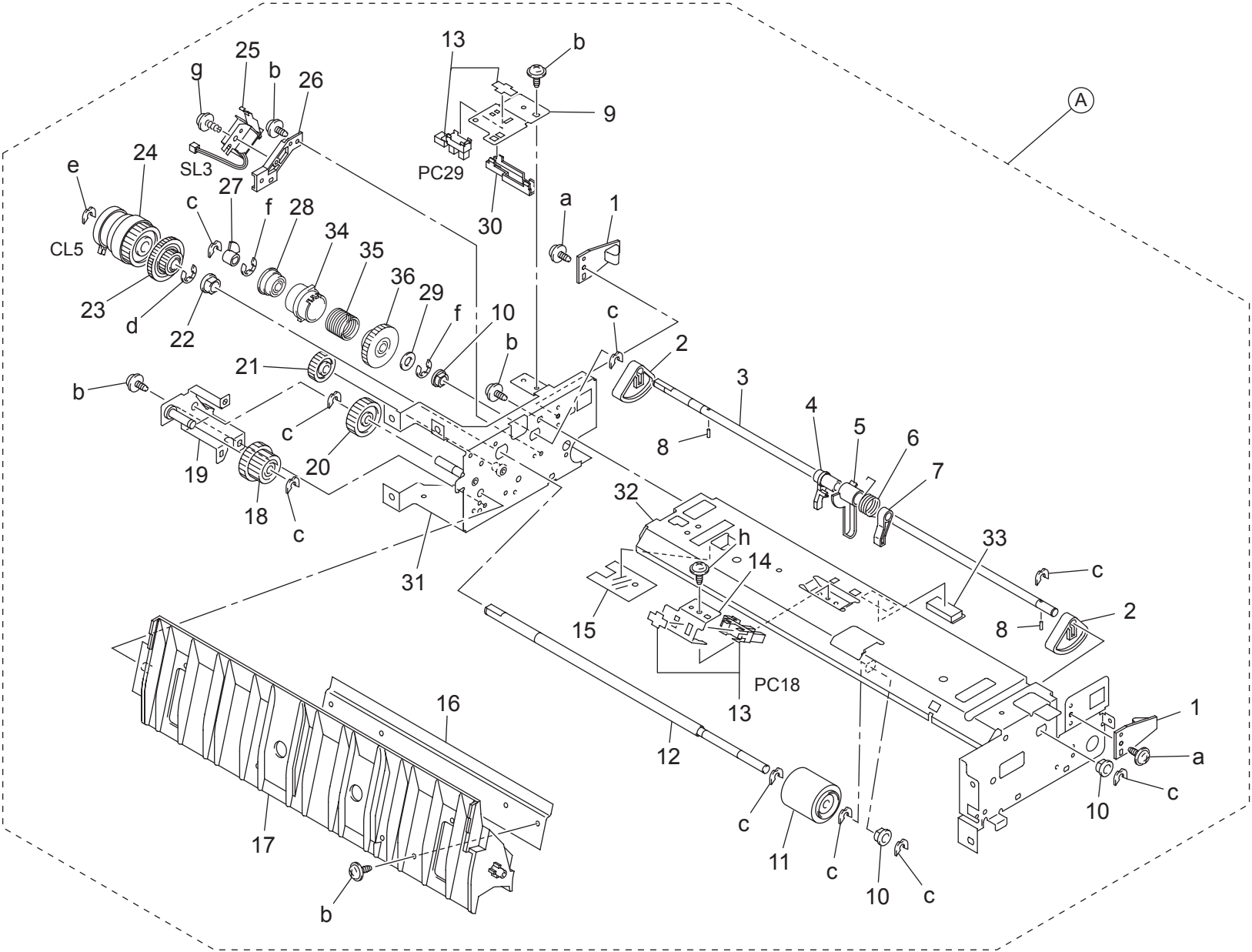

BYPASS SECTION

Key	Part No.	Description	Destinations	Class	QTY	Standard parts
1	4030 3430 01	LEVER		C	2	a-4154 3804 01
2	4030 3417 01	CAM		C	2	b-9735 0308 14
3	4030 3416 02	SHAFT		D	1	c-4425 3001 01
4	4030 3464 01	HOLDER		D	1	d-9721 0600 01
5	4030 3444 01	ACTUATOR		C	1	e-1066 1151 01
6	4030 3445 01	TORSION SPRING		C	1	f-9721 0400 01
7	4030 3465 01	HOLDER		D	1	g-9739 0308 14
8	1067 2502 01	PIN		D	2	h-9735 0306 14
9	4030 3479 01	BRACKET		D	1	
10	1274 2611 01	BUSHING		C	3	
11	4131 3001 01	ROLLER		A	1	
12	4030 3434 01	SHAFT		D	1	
13	4037 0906 01	PHOTO INTERRUPTER		B	2	
14	4040 3443 01	BRACKET		D	1	
15	4030 3447 01	GUIDE		C	1	
16	4030 3427 01	REINFORCE PLATE		D	1	
17	4030 3401 13	HOLDER		D	1	
18	4030 3441 01	GEAR 20/25T		C	1	
19	4030 0205 01	BRACKET ASSY		D	1	
20	1075 2565 01	GEAR 25T		C	1	
21	1300 3322 17	GEAR 20T		C	1	
22	4658 3517 01	BUSHING		C	1	
23	4030 3467 01	GEAR 16/30T		C	1	
24	9322 1200 32	CLUTCH		C	1	
25	9321 2400 61	SOLENOID		C	1	
26	4030 3422 01	HOLDER		D	1	
27	4030 3478 02	SHIELD PLATE		D	1	
28	4131 3007 02	DRUM		D	1	
29	4131 4128 01	WASHER		D	1	
30	4030 3429 02	MEMBER		D	1	
31	4030 0204 14	BRACKET ASSY		D	1	
32	4030 3432 07	BRACKET		D	1	
33	4040 3497 01	CUSHION		C	1	
34	4030 3420 02	RATCHET		C	1	
35	4030 3419 01	TORSION SPRING		B	1	
36	4131 3004 02	GEAR 30T		C	1	

BYPASS SECTION

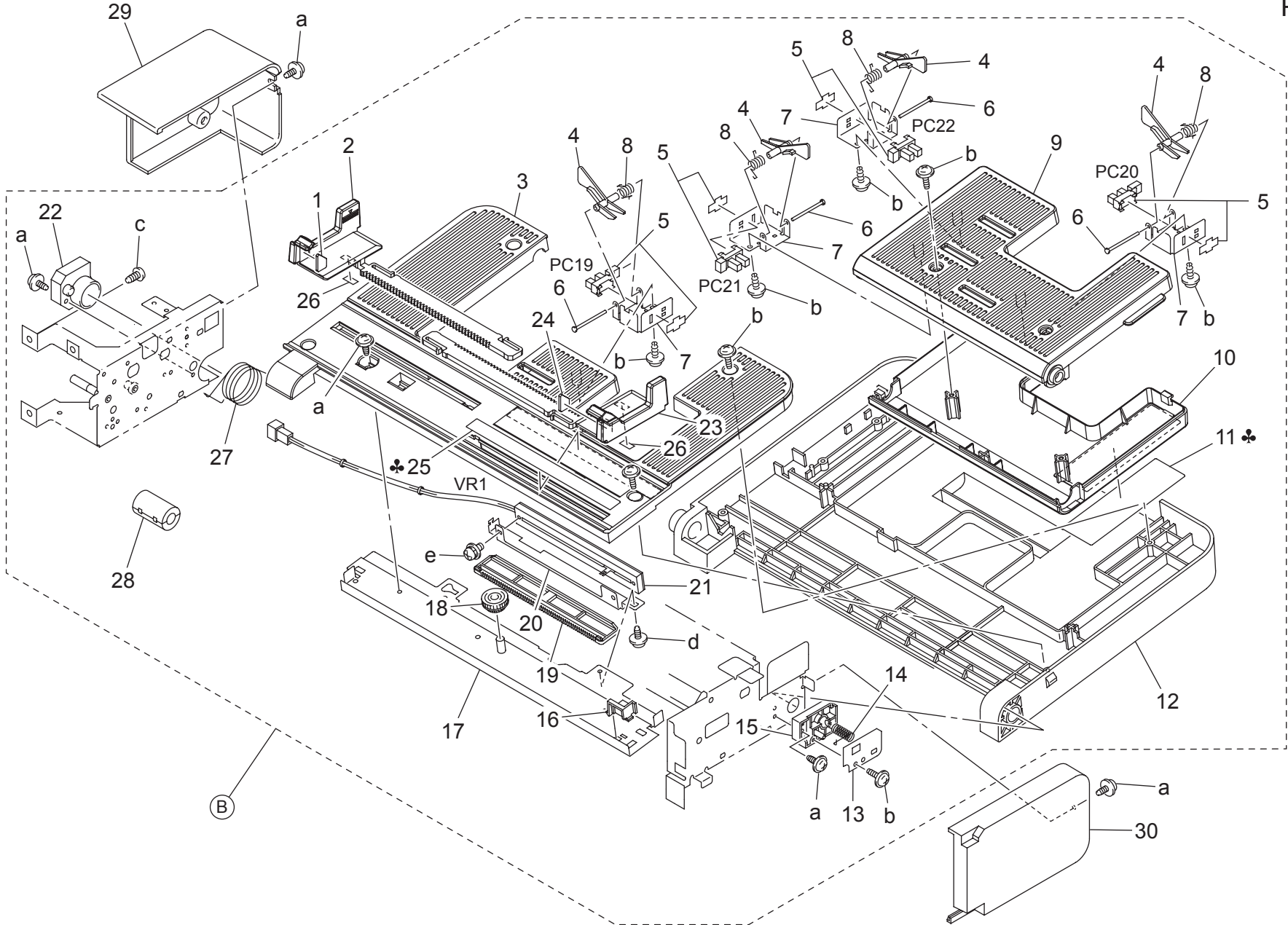

BYPASS SECTION

Key	Part No.	Description	Destinations	Class	QTY	Standard parts
1	4030 3486 01	BRAKE		C	1	a-9735 0308 14 b-9739 0308 14 c-9743 0408 14 d-9735 0306 14 e-9646 0306 14
2	4030 3411 03	REGULATING PLATE		C	1	
3	4030 3466 02	COVER		C	1	
4	4030 3415 02	ACTUATOR		C	4	
5	4037 0906 01	PHOTO INTERRUPTER		B	4	
6	1134 3042 02	SHAFT		D	4	
7	4030 3414 01	BRACKET		D	4	
8	4030 3446 01	TORSION SPRING		C	4	
9	4030 3423 03	TRAY		C	1	
10	4030 3459 02	COVER		C	1	
11	4030 7309 02	LABEL TRAY CAUTION	B,C,D,F,G,H,I,J,K	C	1	
11	4030 7305 01	LABEL	A	C	1	
12	4030 3408 03	TRAY		C	1	
13	4030 3437 01	BRACKET		D	1	
14	4030 3435 01	TORSION SPRING		C	1	
15	4030 3473 02	HOLDER		D	1	
16	4030 3463 01	STOPPER		D	1	
17	4030 0216 05	BRACKET ASSY			1	
18	4030 3412 01	GEAR 13/18T		C	1	
19	4030 3460 02	RACK		C	1	
20	4030 3455 02	BRACKET		D	1	
21	4037 6899 01	RESISTOR		D	1	
22	4030 3472 01	HOLDER		D	1	
23	4030 3410 03	REGULATING PLATE		C	1	
24	4030 3487 01	BRAKE		C	1	
25	4030 7307 02	SCALE METRIC	{bizhub350/250} C,D,F, G1,H,I,J,K	D	1	
25	4030 7306 02	SCALE METRIC	A	C	1	
25	4030 7308 02	SCALE INCH	B,G2	C	1	
26	4131 4623 03	CLEANING PAD		C	2	
27	4030 3436 01	TORSION SPRING		C	1	
28	9326 1910 31	FERRITE CORE		D	1	
29	4030 3426 01	COVER		C	1	
30	4030 3480 01	COVER		C	1	

HOPPER SECTION

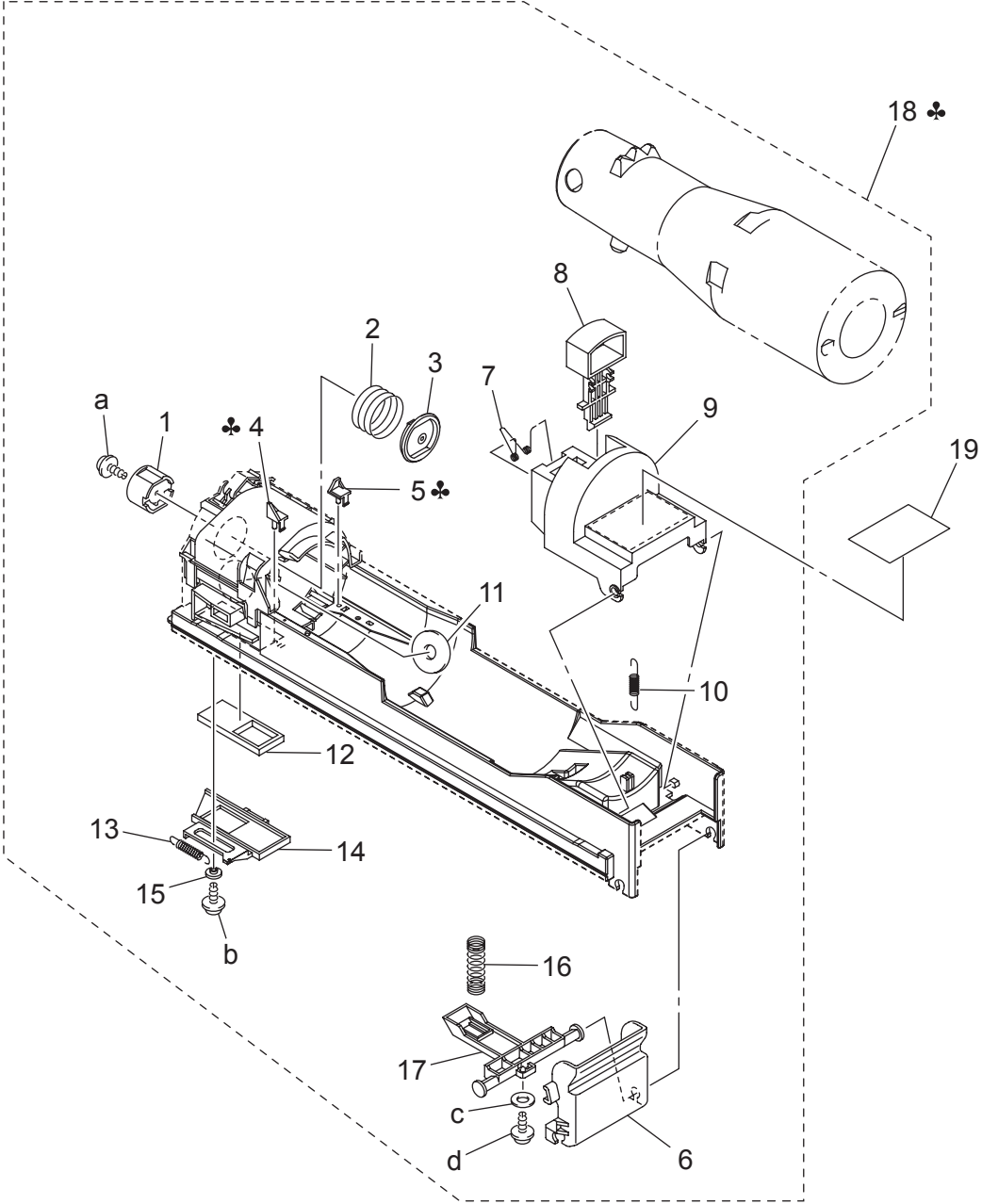



# HOPPER SECTION

Key	Part No.	Description	Destinations	Class	QTY	Standard parts
1	4040 5317 01	JOINT		C	1	a-9739 0308 14 b-9732 0312 14 c-9716 0600 01 d-9739 0410 14
2	4040 5318 01	PRESSURE SPRING		C	1	
3	4040 5319 01	COLLAR		C	1	
4	4040 5322 01	STOPPER		C	1	
5	4011 5347 01	STOPPER	{bizhub350} B,C,D,F,G, H,I,J,K {bizhub250/200} A	D	1	
6	4030 5389 01	HANDLE		C	1	
7	4030 5394 01	TORSION SPRING		C	1	
8	4030 5393 01	HANDLE		C	1	
9	4030 5391 01	STOPPER		D	1	
10	4030 5392 01	TENSION SPRING		C	1	
11	1165 5327 03	SEAL		C	1	
12	4030 5384 01	SEAL		C	1	
13	4030 5386 01	TENSION SPRING		C	1	
14	4030 5383 02	SHUTTER		D	1	
15	4030 5398 01	COLLAR		D	1	
16	4030 5390 01	PRESSURE SPRING		C	1	
17	4030 5395 01	PAWL		C	1	
18	4040 0769 00	HOPPER UNIT	{bizhub350} B,G2	I	1	
18	4040 0770 00	HOPPER UNIT	{bizhub250/200} A	I	1	
18	4040 0771 00	HOPPER UNIT	{bizhub350} A	I	1	
18	4040 0772 00	HOPPER UNIT	{bizhub250/200} B,G2	I	1	
18	4040 0773 00	HOPPER UNIT	{bizhub350} C,D,F,G1,I J,H	I	1	
18	4040 0775 00	HOPPER UNIT	{bizhub250} C,D,F,G1,I J,H	I	1	
19	4041 7377 01	LABEL TONER TYPE	{bizhub250/200}	C	1	
19	4040 7375 01	LABEL TONER TYPE	{bizhub350}	C	1	

HOPPER SECTION

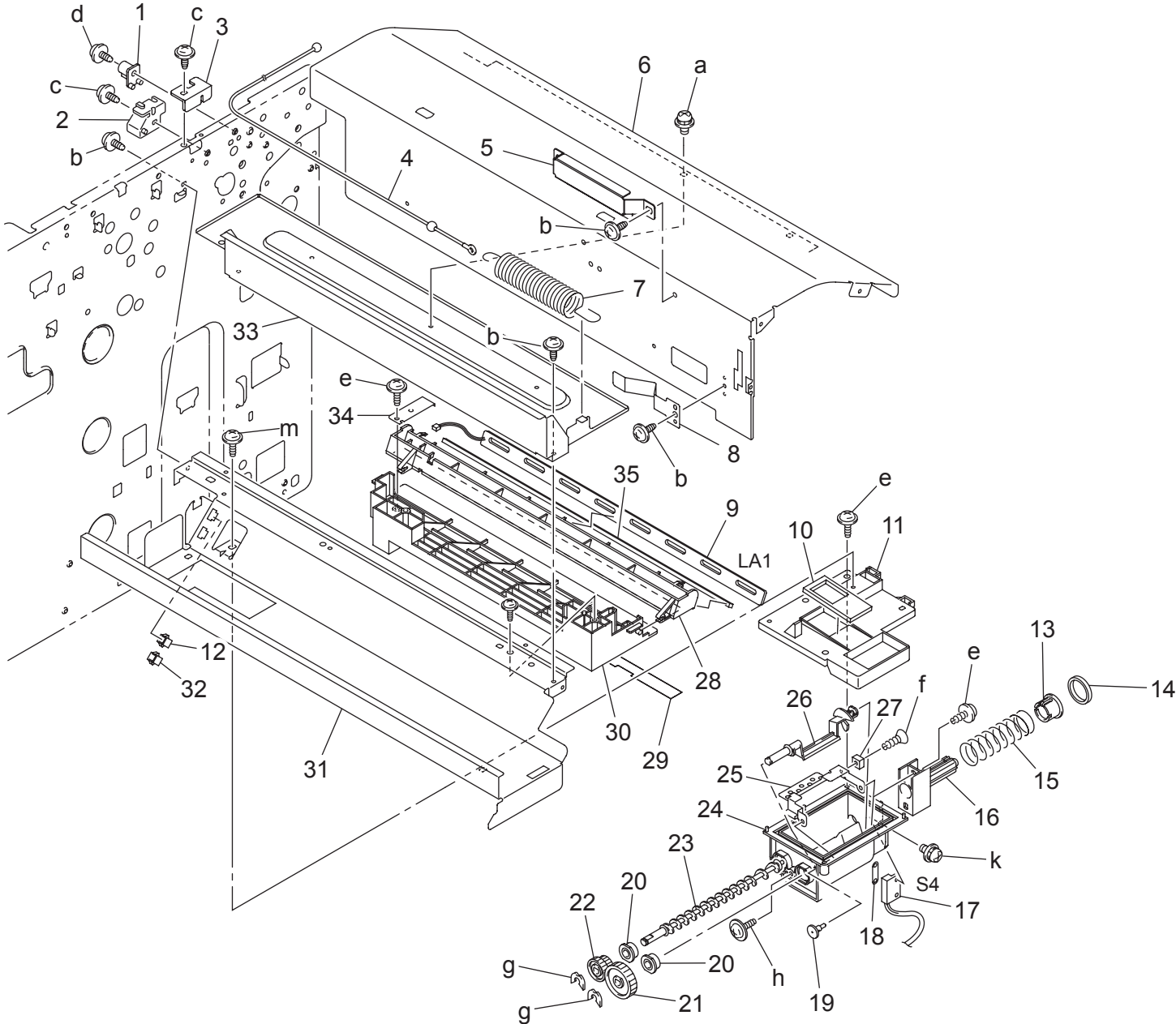

# HOPPER SECTION

Key	Part No.	Description	Destinations	Class	QTY	Standard parts
1	4030 2043 01	GUIDE		D	1	a-9646 0308 14 b-9735 0306 14 c-9735 0308 14 d-9735 0320 14 e-9739 0308 14 f-9648 0308 21 g-4425 3001 01 h-1250 2301 01 k-9646 0310 14 m-9739 0310 14
2	1164 2050 01	GUIDE		D	1	
3	4030 2046 01	STOPPER		D	1	
4	4030 2047 01	WIRE		C	1	
5	4040 2056 01	RAIL		D	1	
6	4030 1019 02	COVER		D	1	
7	4030 2045 01	TENSION SPRING		C	1	
8	4030 5396 01	PLATE SPRING		C	1	
9	9351 1200 12	INCANDESCENT LAMP		C	1	
10	4030 5385 02	SEAL		C	1	
11	4030 5361 03	REGULATING PLATE		C	1	
12	9383 2210 11	CONNECTOR 2P		D	1	
13	1165 5308 01	SHUTTER		D	1	
14	1165 5319 01	SEAL		C	1	
15	1165 5309 02	PRESSURE SPRING		C	1	
16	4030 5365 01	DUCT		D	1	
17	9334 2710 11	SWITCH		C	1	
18	4011 5339 01	PLATE NUT		D	1	
19	4011 5338 01	PIN		D	1	
20	4163 5102 01	BUSHING		C	2	
21	4030 5378 01	GEAR 28T		C	1	
22	4030 5379 01	GEAR 14/19T		C	1	
23	4030 0152 03	SCREW ASSY			1	
24	4030 5360 01	HOUSING		D	1	
25	4030 5364 01	DETECTING PLATE		D	1	
26	4030 0153 03	STIRRING PLATE ASSY			1	
27	9326 2900 06	MAGNET		D	1	
28	1165 4305 02	HOLDER		D	1	
29	1165 4310 01	SEAL		C	1	
30	4030 2055 01	HOLDER		D	1	
31	4030 2050 02	BRACKET		D	1	
32	9383 2200 11	PLUG HOUSING		D	1	
33	4030 2051 02	GUIDE		D	1	
34	1165 4308 02	PLATE SPRING		C	1	
35	1165 4307 01	SEAL		C	1	

DEVELOPING UNIT

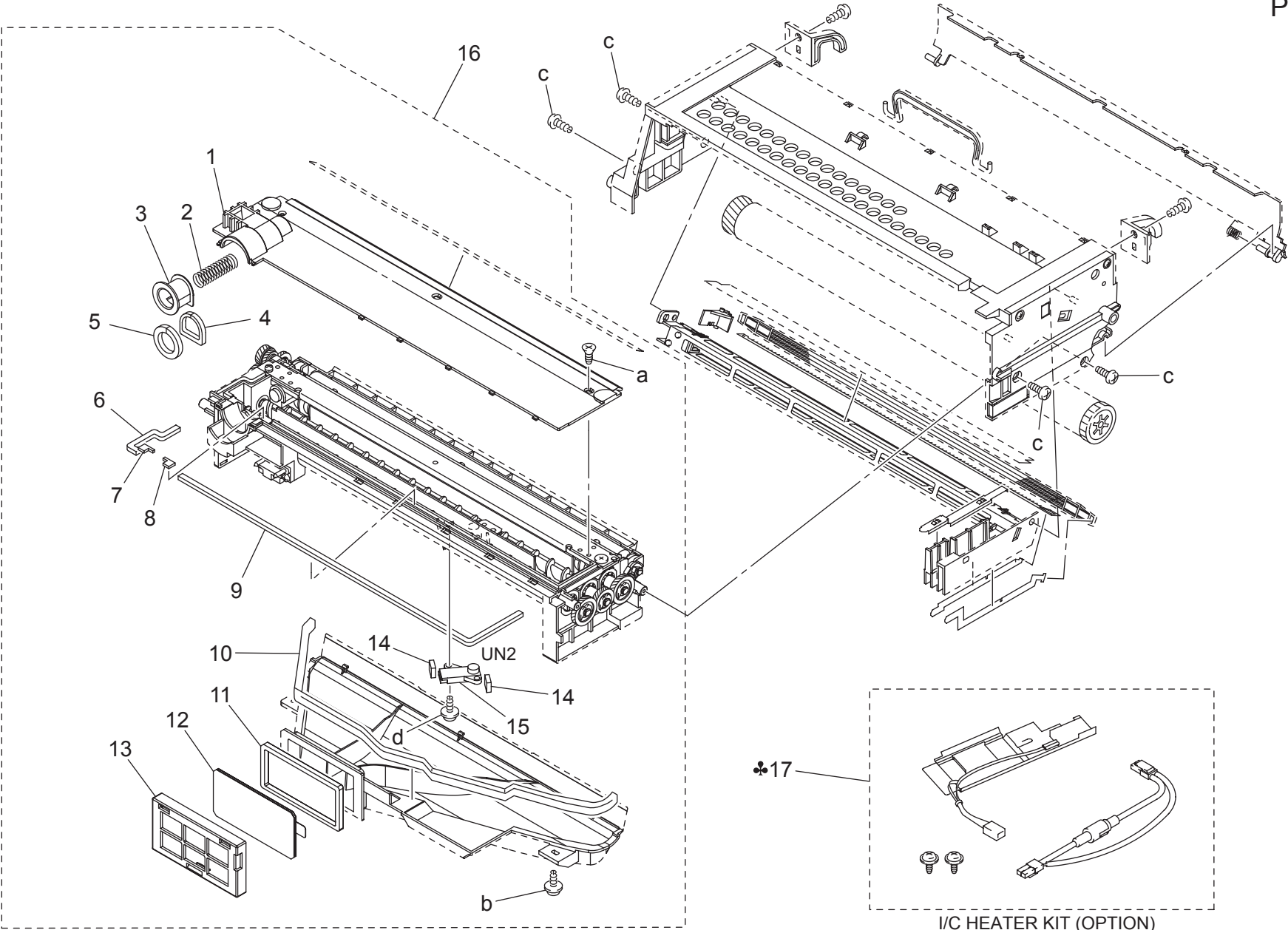

I/C HEATER KIT (OPTION)



PAPER TRANSPORT SECTION

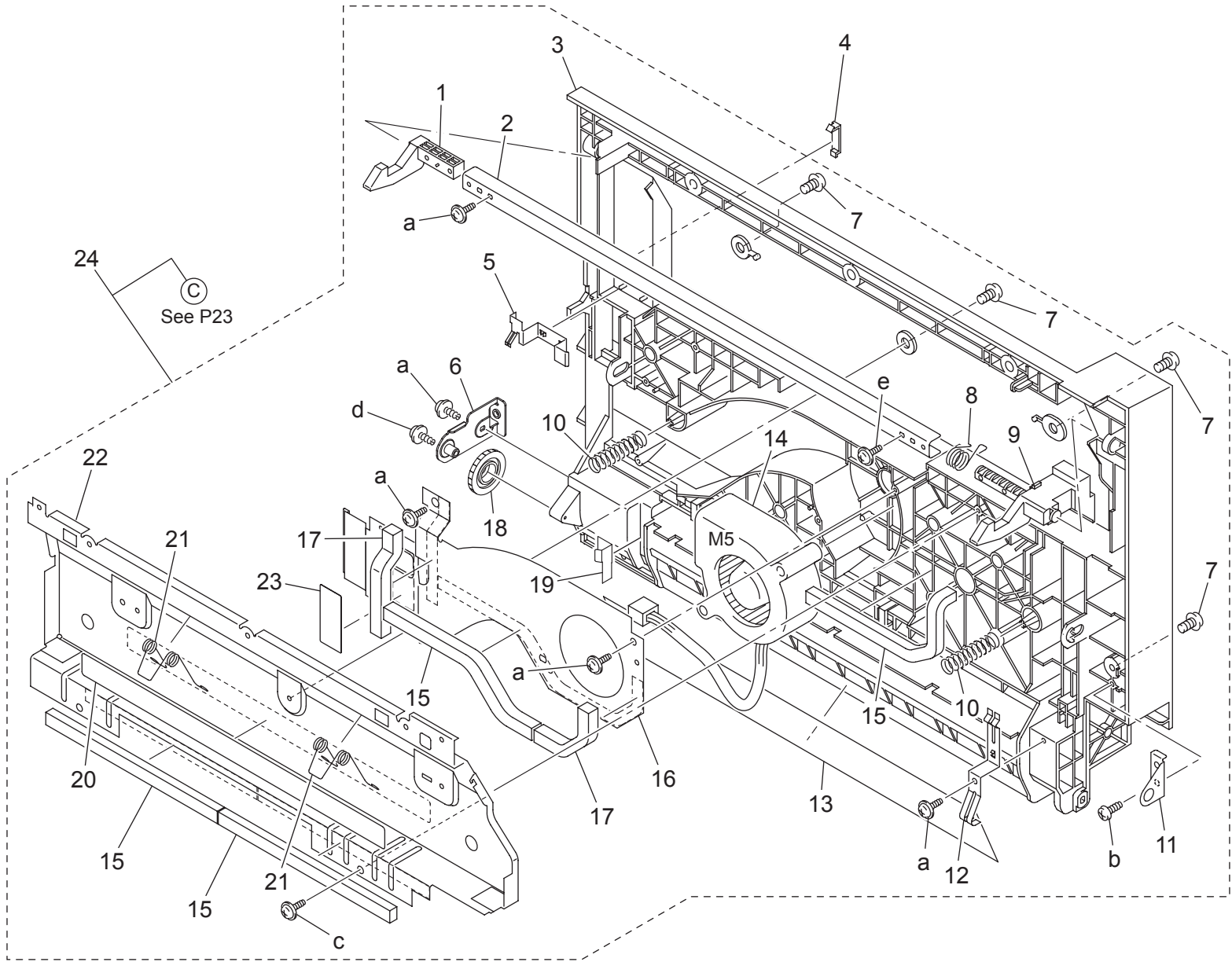



PAPER TRANSPORT SECTION

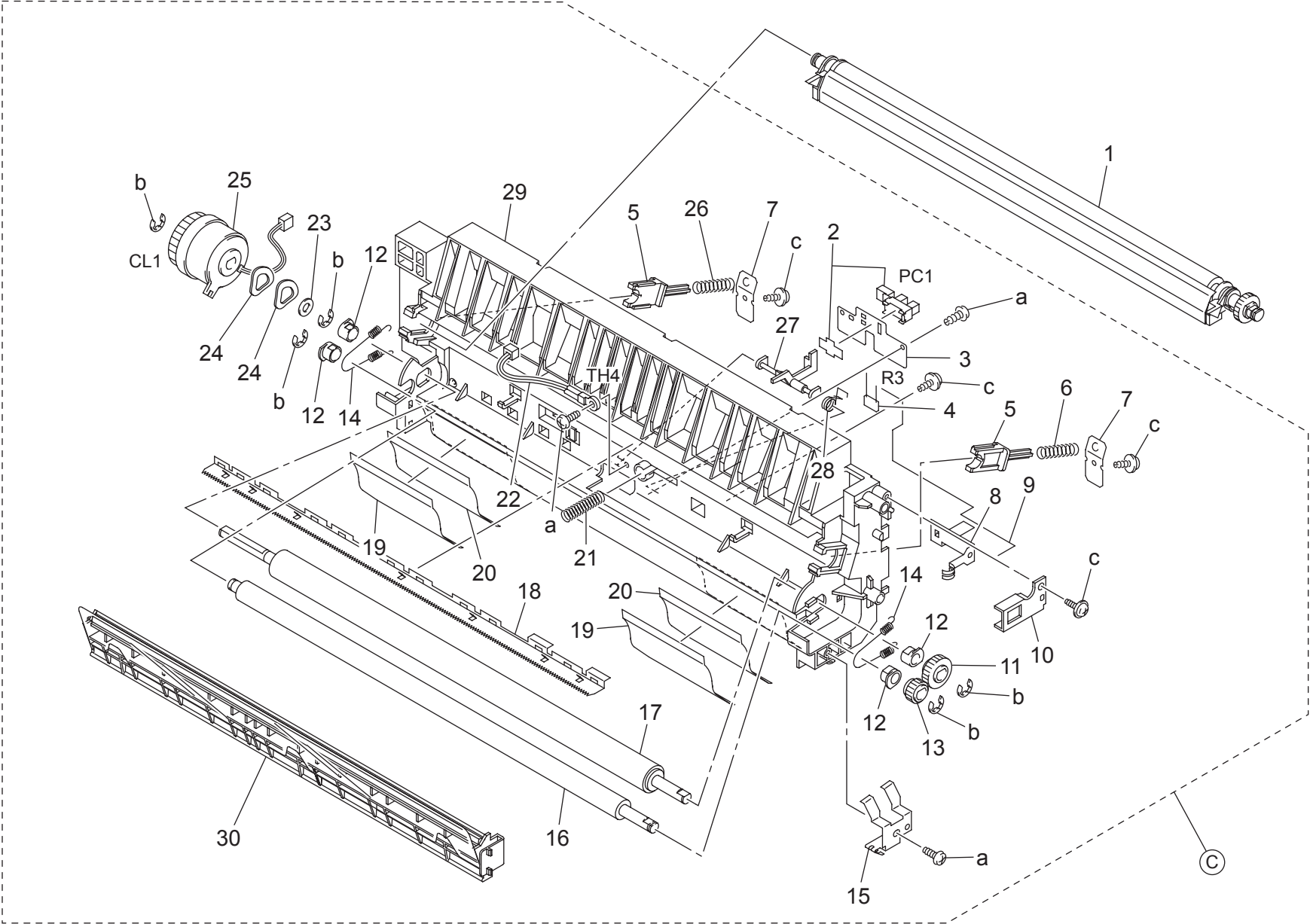



PAPER TRANSPORT SECTION

Key	Part No.	Description	Destinations	Class	QTY	Standard parts
1	4040 0760 00	TRANSFER ROLLER UNIT		A	1	a-9732 0308 14 b-9721 0500 01 c-9739 0308 14
2	4037 0906 01	PHOTO INTERRUPTER		B	1	
3	1164 3529 01	BRACKET		D	1	
4	9455 3078 01	RESISTOR		D	1	
5	1164 4206 02	BUSHING		C	2	
6	4030 4207 01	PRESSURE SPRING		C	1	
7	1164 4209 02	CONTACT		C	2	
8	4011 4217 01	CONTACT		C	1	
9	4030 4220 01	CONTACT		C	1	
10	1164 4218 01	HOLDER		D	1	
11	1164 3508 01	GEAR 18T		B	1	
12	1164 3549 01	BUSHING		B	4	
13	1164 3515 01	GEAR 13T		B	1	
14	1164 3513 01	TENSION SPRING		C	2	
15	1164 3514 02	EARTH GROUND		C	1	
16	4011 3509 01	ROLLER		C	1	
17	4011 3510 01	ROLLER		C	1	
18	1164 4202 04	NEUTRALIZING NEEDLE		D	1	
19	4030 3506 01	GUIDE		C	2	
20	4030 3505 01	GUIDE		C	2	
21	4030 4213 02	PRESSURE SPRING		C	1	
22	9372 2710 22	THERMISTOR		B	1	
23	4011 3512 01	WASHER		C	1	
24	4011 3020 01	WASHER		D	2	
25	9322 1000 81	CLUTCH		C	1	
26	4030 4207 01	PRESSURE SPRING		C	1	
27	4030 3504 01	ACTUATOR		C	1	
28	1164 3527 02	TORSION SPRING		C	1	
29	4030 3501 08	HOLDER		D	1	
30	4040 0778 00	PAPER DUST REMOVER		A	1	

DRIVE SECTION

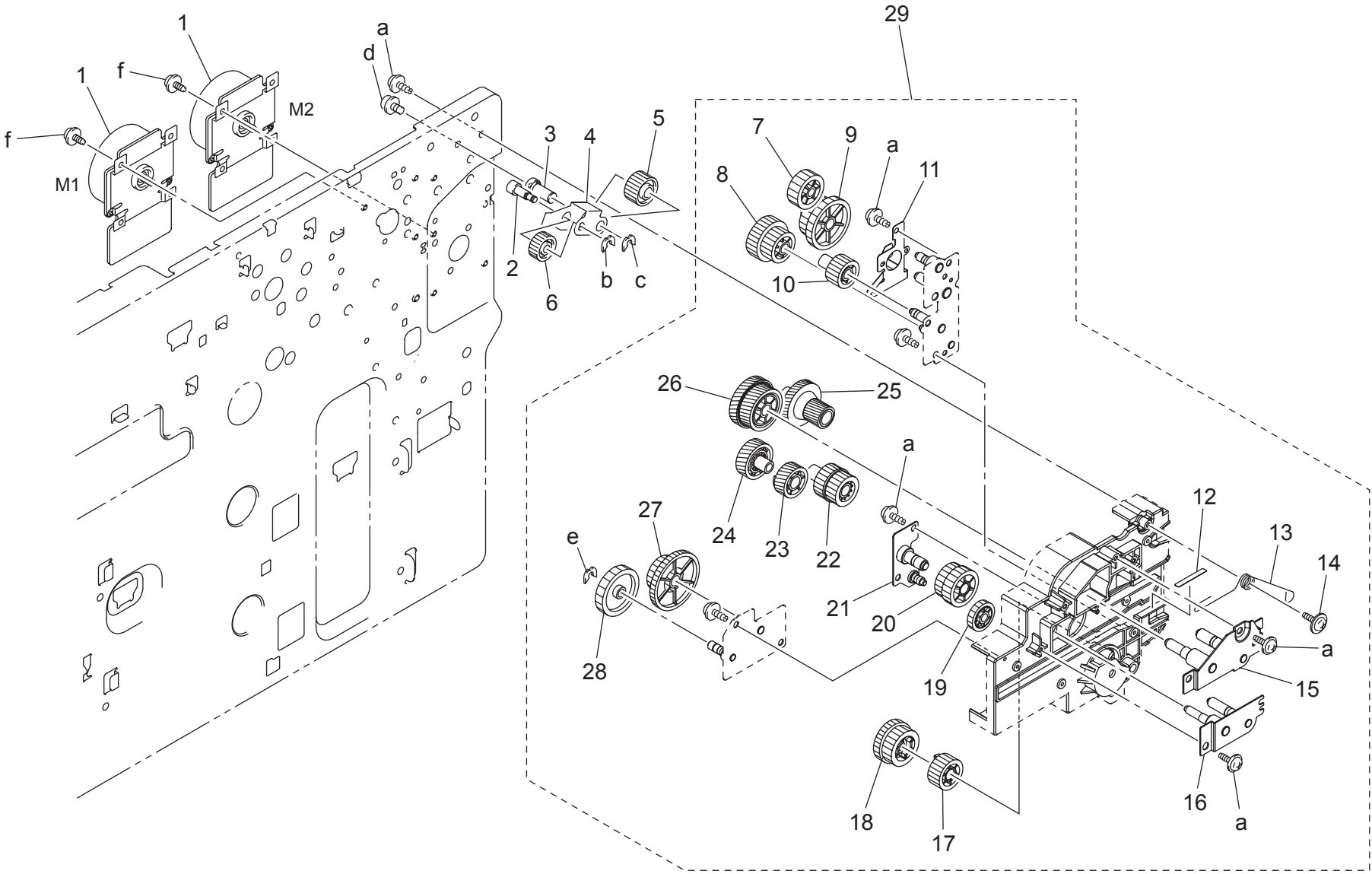

DRIVE SECTION

Key	Part No.	Description	Destinations	Class	QTY	Standard parts
1	9314 2400 31	MOTOR		B	2	a-9739 0308 14 b-4425 3002 01 c-1066 1151 01 d-9646 0308 14 e-4425 3001 01 f-4106 2063 01
2	4030 2524 01	SHAFT		D	1	
3	4030 2523 01	SHAFT		D	1	
4	4030 2525 01	BRACKET		D	1	
5	4030 2517 01	GEAR 21T ギヤ 21 T		C	1	
6	4030 2518 01	GEAR 18T ギヤ 18 T		C	1	
7	4030 2516 01	GEAR 24T ギヤ 24 T		C	1	
8	4040 2551 01	GEAR 29/51T ギヤ 29 / 51 T		C	1	
9	4030 2515 01	GEAR 28/49T ギヤ 28 / 49 T		C	1	
10	4040 2552 01	GEAR 26T ギヤ 26 T		C	1	
11	4030 2530 01	PLATE SPRING		C	1	
12	4030 7316 01	LABEL		D	1	
13	4030 2531 01	SPRING		C	1	
14	4163 5293 01	SCREW		C	1	
15	4030 0208 01	BRACKET ASSY		D	1	
16	4030 0209 01	BRACKET ASSY		D	1	
17	4040 2545 01	GEAR 29T ギヤ 29 T		C	1	
18	4040 2546 01	GEAR 20/56T ギヤ 20 / 56 T		C	1	
19	4030 2535 01	GEAR 27T ギヤ 27 T		C	1	
20	4030 2526 01	GEAR 32/35T ギヤ 32 / 35 T		C	1	
21	4030 0211 01	BRACKET ASSY		D	1	
22	4030 2512 01	GEAR 19/44T ギヤ 19 / 44 T		C	1	
23	4030 2511 01	GEAR 42T ギヤ 42 T		C	1	
24	4030 2510 01	GEAR 49T ギヤ 49 T		C	1	
25	4030 2506 01	GEAR 23/60T ギヤ 23 / 60 T		C	1	
26	4030 2505 01	GEAR 58/67T ギヤ 58 / 67 T		C	1	
27	4030 2542 01	GEAR 24/81T ギヤ 24 / 81 T		C	1	
28	1165 2592 01	GEAR 34T ギヤ 34 T		C	1	
29	4040 0777 00	DRIVE UNIT 駆動ユニット		C	1	

DRIVE SECTION

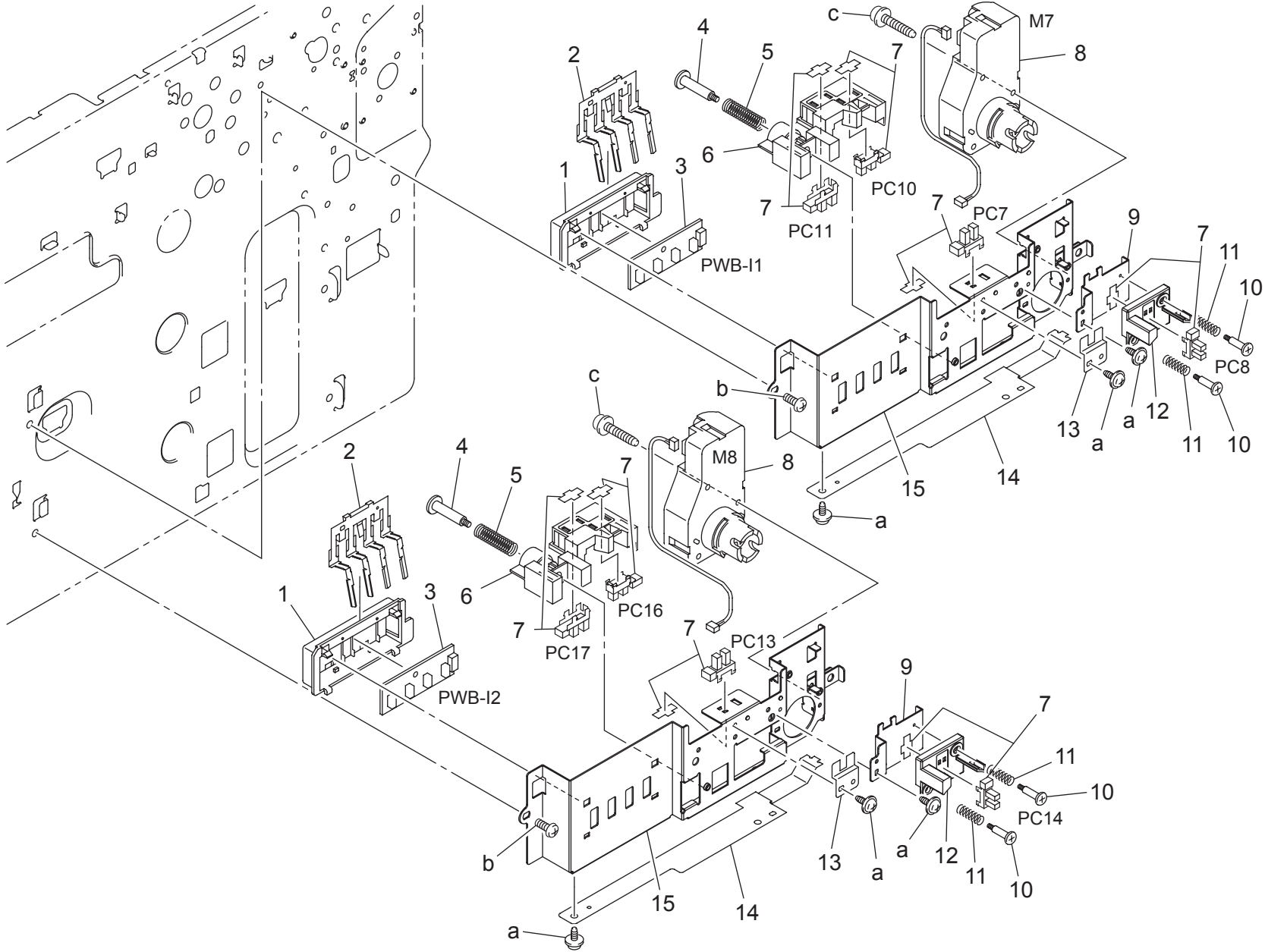

DRIVE SECTION

Key	Part No.	Description	Destinations	Class	QTY	Standard parts
1	4011 3012 01	HOLDER	ホルダ	D	2	a-9735 0306 14 b-9743 0408 14 c-9646 0330 14
2	4030 3091 01	LEVER	レバー	C	2	
3	4011 0111 01	PWB-I	PWB- I	C	2	
4	4002 3131 01	SHOULDER SCREW	段ねじ	C	2	
5	4002 3110 01	PRESSURE SPRING	圧縮コイルばね	C	2	
6	4030 3047 02	HOLDER	ホルダ	D	2	
7	4037 0906 01	PHOTO INTERRUPTER	フォトインタラプター	B	8	
8	9312 1200 31	MOTOR	マグネットモータ	B	2	
9	4030 3208 02	BRACKET	取付板	D	2	
10	4030 3224 02	SHOULDER SCREW	段ねじ	D	4	
11	4030 3081 01	PRESSURE SPRING	圧縮コイルばね	C	4	
12	4030 3083 01	HOLDER	ホルダ	D	2	
13	4030 3048 02	BRACKET	取付板	D	2	
14	4030 3049 01	BRACKET	取付板	D	2	
15	4030 3046 03	BRACKET	取付板	D	2	

DRIVE SECTION

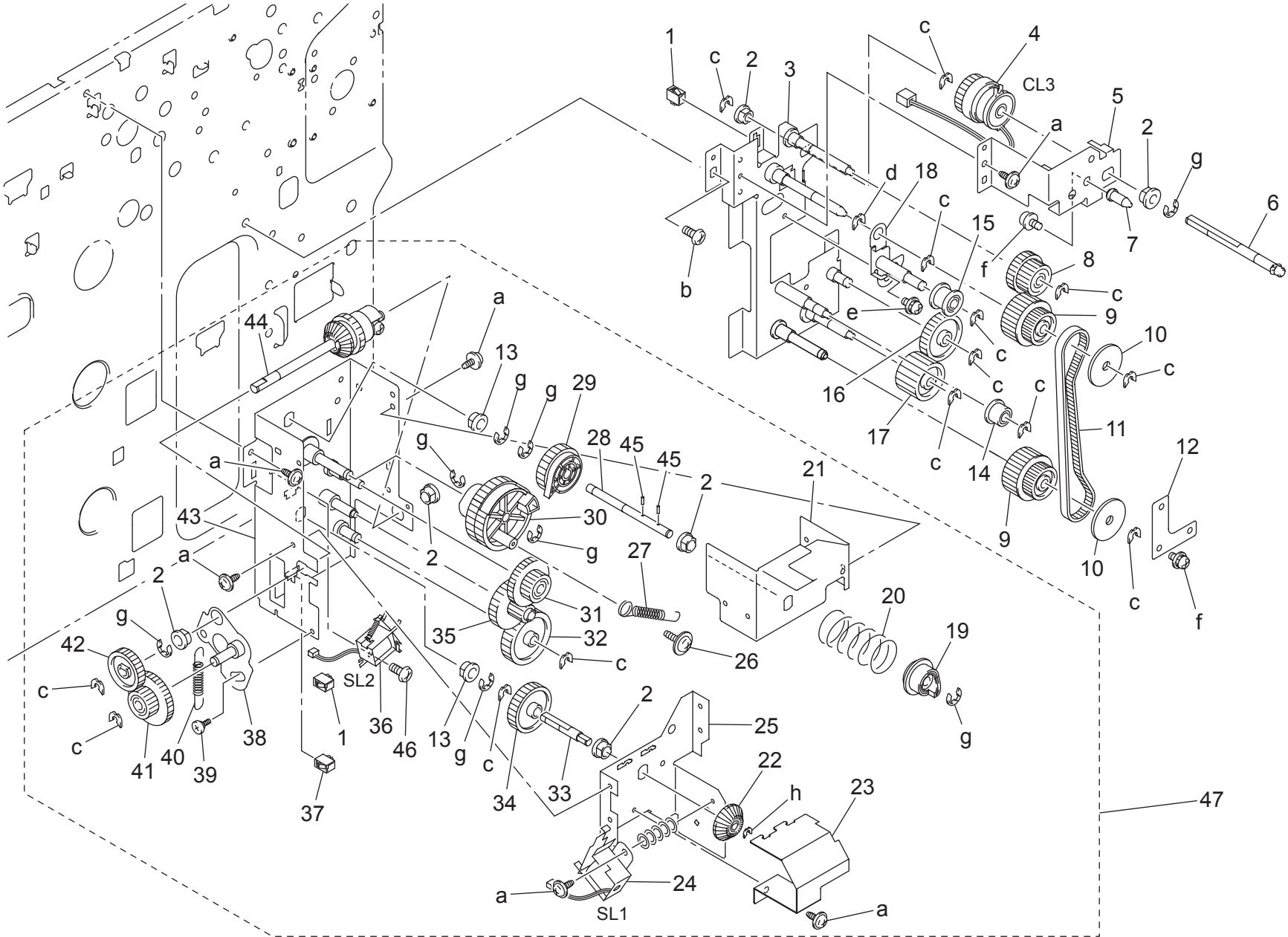

DRIVE SECTION

Key	Part No.	Description	Destinations	Class	QTY	Standard parts
1	9383 2210 11	CONNECTOR 2P		D	2	a-9735 0306 14
2	4131 3003 01	BUSHING	コネクタ 軸受	C	6	b-9743 0408 14
3	4030 0221 03	BRACKET ASSY	取付板 ASSY		1	c-4425 3001 01
4	9322 1500 12	CLUTCH	クラッチ		1	d-1066 1151 01
5	4030 3051 01	BRACKET	取付板	D	1	e-9646 0308 14
6	4030 3057 01	SHAFT	シャフト	D	1	f-9646 0306 14
7	4030 3067 01	SHAFT	シャフト	D	1	g-9721 0400 01
8	4030 3071 01	GEAR 19/33T	ギヤ 19/33 T	C	1	h-4425 3002 01
9	4030 3053 01	PULLEY 28/36T	プーリ 28/36 T	C	2	
10	4030 3055 01	COLLAR	カラー	C	2	
11	4030 3054 01	TIMING BELT 324L	タイミングベルト 324 L	C	1	
12	4030 3052 01	BRACKET	取付板	D	1	
13	1134 3043 01	BUSHING	軸受	C	2	
14	1067 2513 01	PULLEY	プーリ	C	1	
15	1155 2518 01	PULLEY	プーリ	C	1	
16	4030 3060 01	GEAR 30T	ギヤ 30 T	C	1	
17	4030 3059 01	GEAR 24T	ギヤ 24 T	C	1	
18	4030 0201 01	BRACKET ASSY	取付板 ASSY	D	1	
19	4030 5330 03	JOINT	ジョイント	C	1	
20	4030 5374 01	PRESSURE SPRING	圧縮コイルばね	C	1	
21	4030 5355 02	BRACKET	取付板	D	1	
22	1165 5311 01	GEAR 24T	ギヤ 24 T	C	1	
23	4030 5331 01	COVER	カバー	D	1	
24	9321 2400 71	SOLENOID	フラッパーソレノイド	C	1	
25	4030 5332 01	BRACKET	取付板	D	1	
26	4163 5293 01	SCREW	ねじ	C	1	
27	4030 5373 01	TENSION SPRING	引張コイルばね	C	1	
28	4030 5372 01	SHAFT	シャフト	D	1	
29	4030 5369 02	GEAR 29T	ギヤ 29 T	C	1	
30	4030 5368 02	GEAR 37/42T	ギヤ 37/42 T	C	1	
31	4030 5367 01	GEAR 17/40T	ギヤ 17/40 T	C	1	
32	1165 2592 01	GEAR 34T	ギヤ 34 T	C	1	
33	4030 5371 01	SHAFT	シャフト	D	1	
34	4030 5370 01	GEAR 40T	ギヤ 40 T	C	1	
35	4030 5376 01	GEAR 14/30T	ギヤ 14/30 T	C	1	
36	9321 2400 61	SOLENOID	フラッパーソレノイド	C	1	
37	9383 2210 21	CONNECTOR 2P	角型プラグハウジング	D	1	
38	4030 0215 01	BRACKET ASSY	取付板 ASSY	D	1	
39	4030 5377 01	SHOULDER SCREW	段ねじ	C	1	
40	4030 5324 01	TENSION SPRING	引張コイルばね	C	1	
41	4030 5328 01	GEAR 17/32T	ギヤ 17/32 T	C	1	
42	4030 5334 01	GEAR 25T	ギヤ 25 T	C	1	
43	4030 0214 04	BRACKET ASSY	取付板 ASSY	D	1	
44	4030 0154 05	GEAR ASSY	ギヤ ASSY		1	
45	1067 2501 01	PIN	ピン	C	2	
46	4683 2137 01	SCREW	ねじ	C	1	
47	4040 0768 00	HOPPER DRIVE UNIT	ホッパー駆動	C	1	

FUSING SECTION

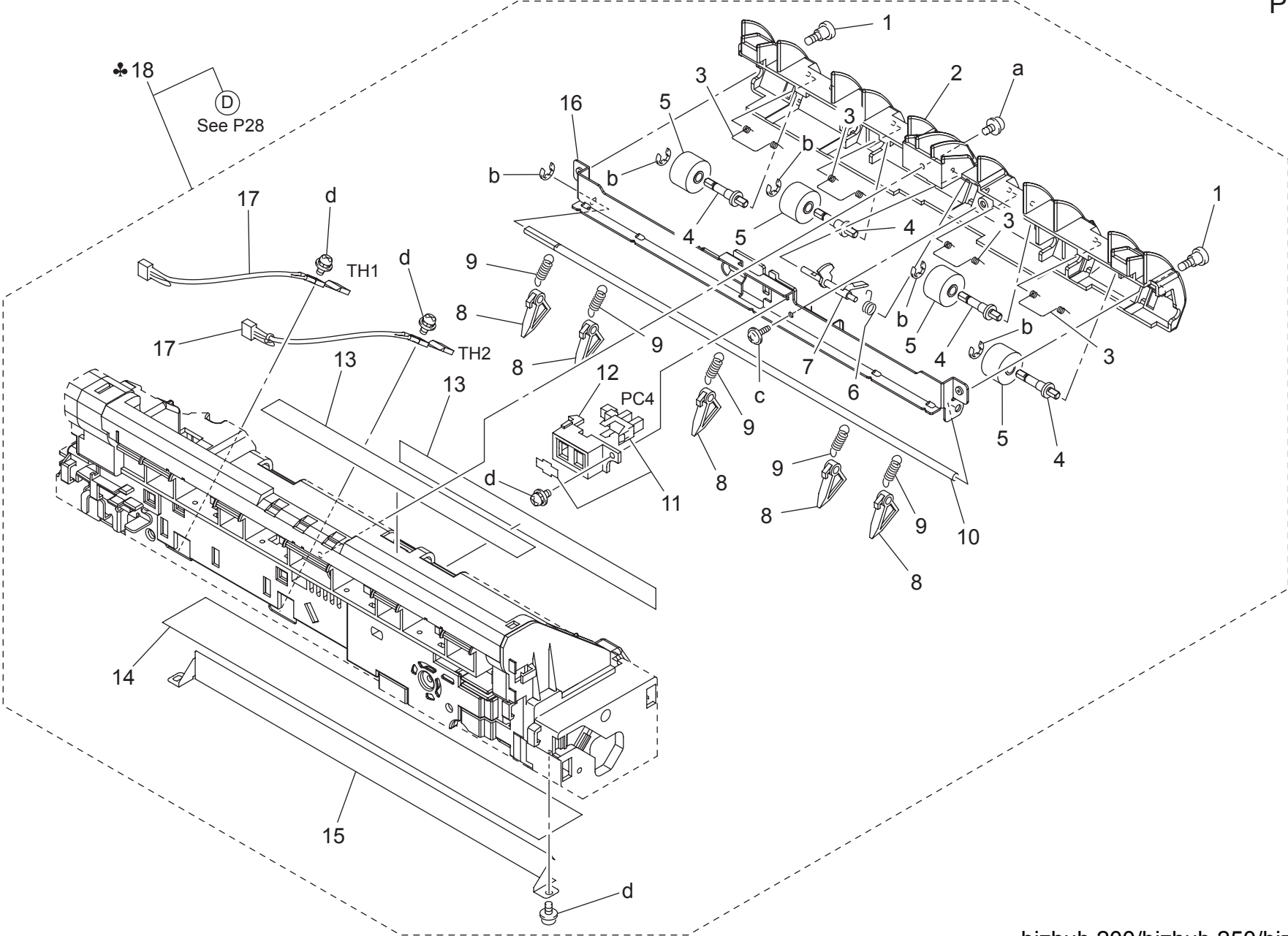









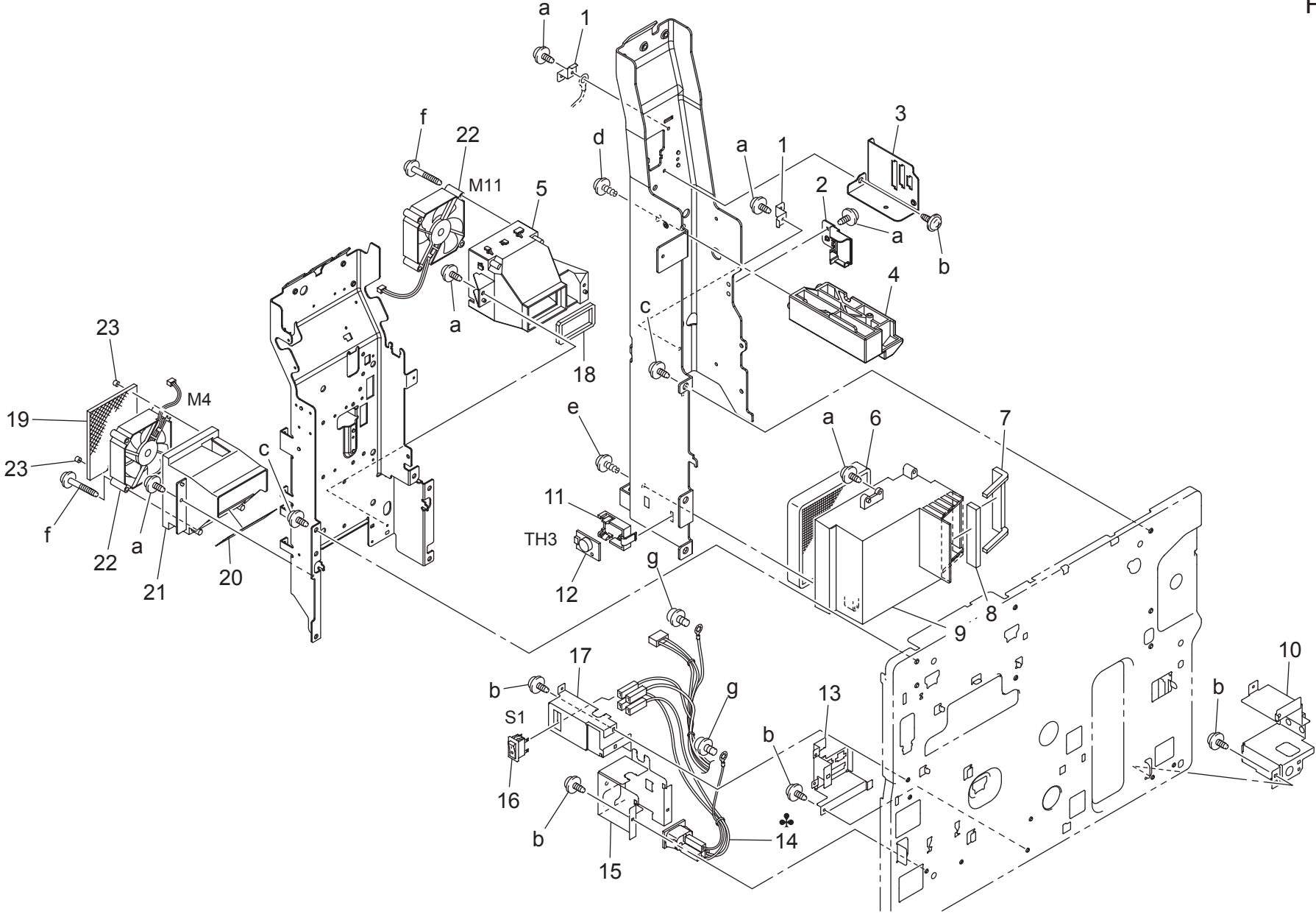



ELECTRICAL COMPONENTS

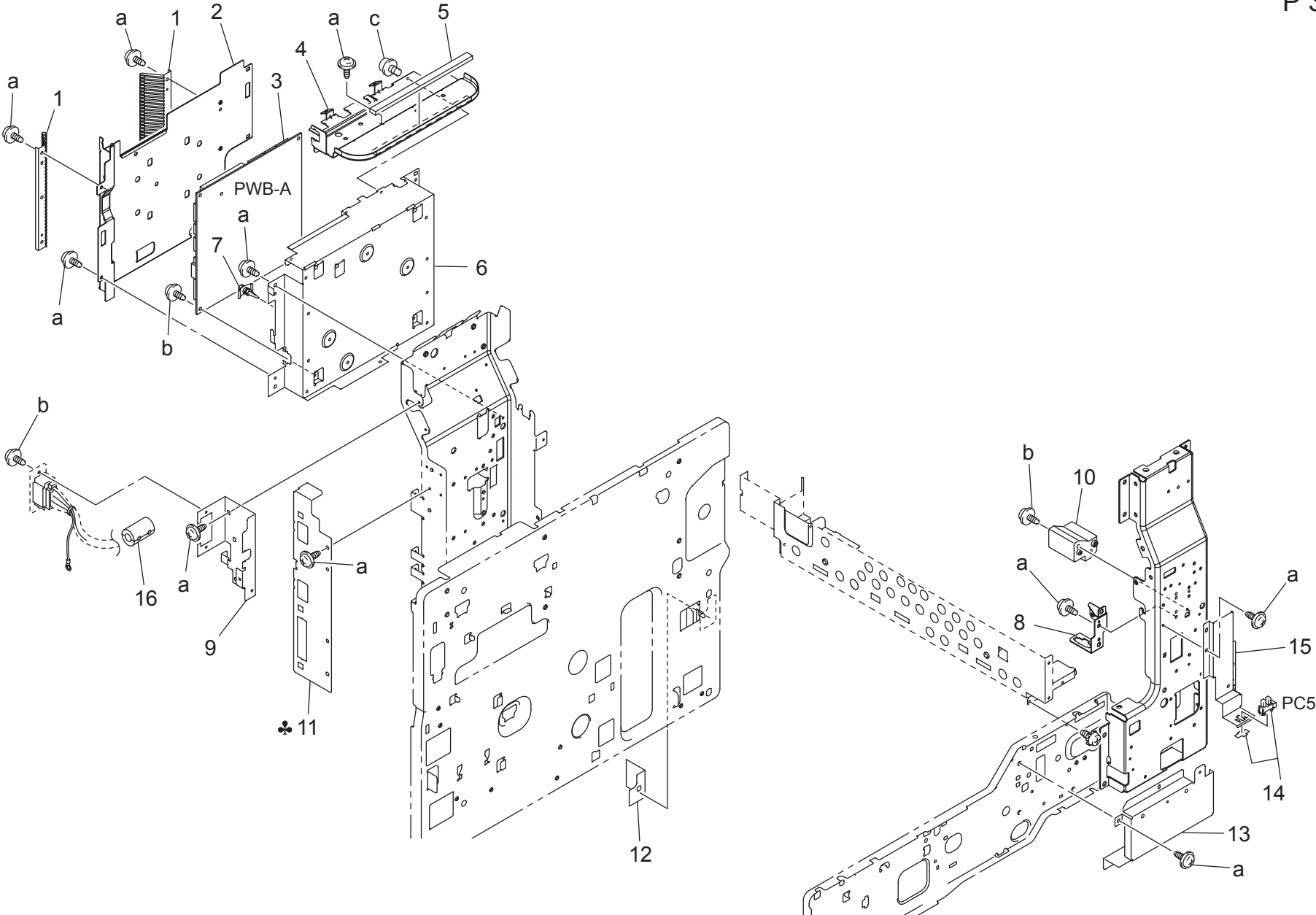

bizhub 200/bizhub 250/bizhub 350



CASSETTE SECTION

2 UNIT

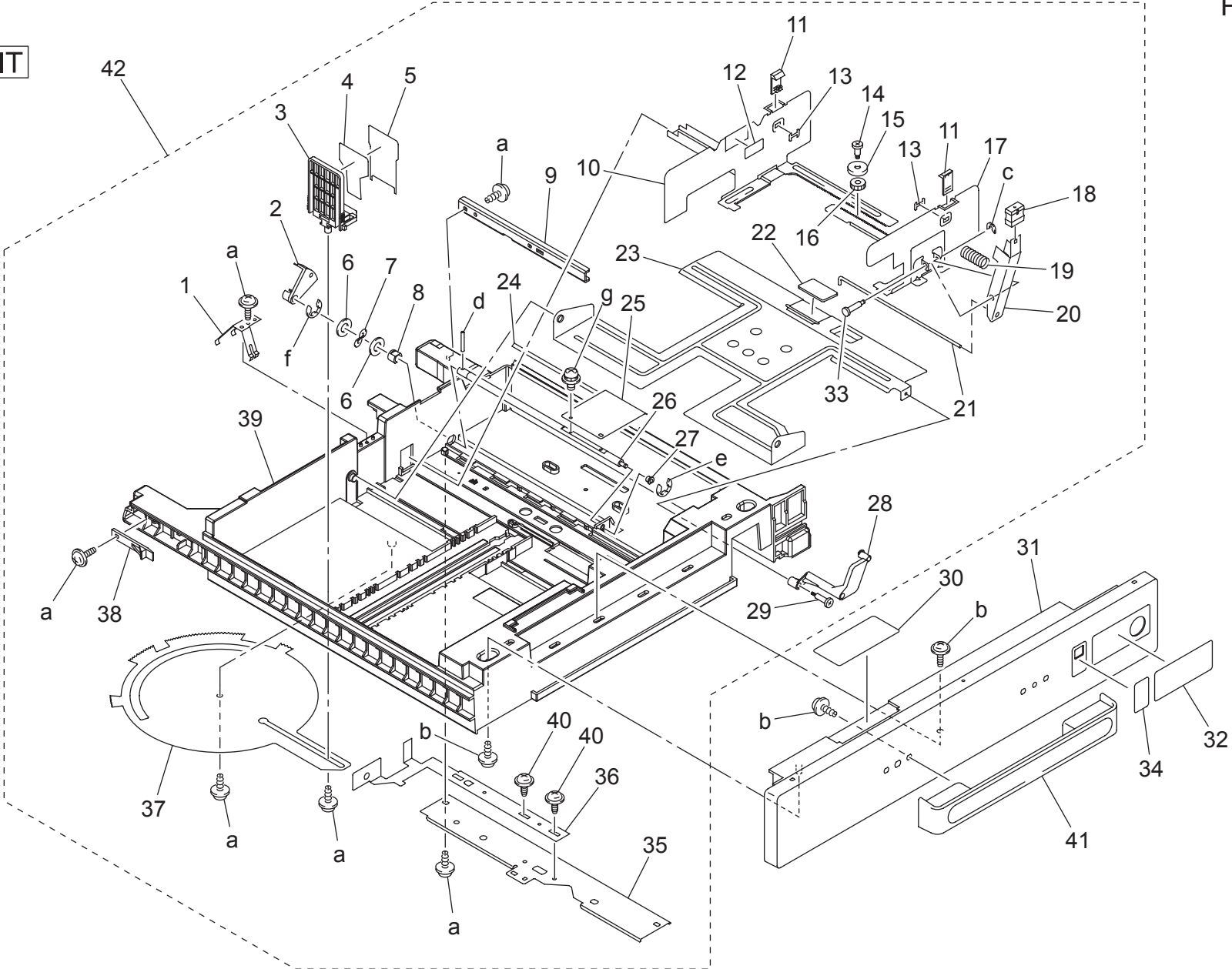



CASSETTE SECTION

Key	Part No.	Description	Destinations	Class	QTY	Standard parts
1	4030 3223 02	EARTH GROUND		C	1	a-9739 0308 14 b-9739 0410 14 c-4425 3002 01 d-9754 3025 08 e-9721 0300 01 f-9721 0600 01 g-9646 0308 14
2	4030 3207 01	ACTUATOR	アクチュエータ	C	1	
3	4037 3213 01	REGULATING PLATE	規制板	D	1	
4	4030 3227 01	GUIDE	ガイド	C	1	
5	4030 3228 01	GUIDE	ガイド	C	1	
6	4011 3021 01	WASHER	ワッシャ	D	2	
7	4011 3020 01	WASHER	ワッシャ	D	1	
8	1274 3603 01	BUSHING	ジクウケ	C	1	
9	4030 3229 02	REINFORCE PLATE	補強板	D	1	
10	4030 3212 01	REGULATING PLATE	規制板	D	1	
11	4658 3048 01	GUIDE	ガイド	D	2	
12	4002 7306 01	LABEL CARRYING CAPACITY	ラベル 積載量	D	1	
13	4658 3049 01	STOPPER	ストッパ	C	2	
14	4030 3214 02	SHOULDER SCREW	段ねじ	C	1	
15	4030 3215 01	GUIDE	ガイド	D	1	
16	4658 3012 01	GEAR 14T	ギヤ 14 T	C	1	
17	4030 3211 02	REGULATING PLATE	規制板	D	1	
18	4037 3204 01	KNOB	つまみ	D	1	
19	4498 3825 01	PRESSURE SPRING	圧縮コイルばね	C	1	
20	4128 3823 01	LEVER	レバー	D	1	
21	4030 3217 01	SHAFT	シャフト	D	1	
22	4030 3226 01	FRICTION SHEET	摩擦板	C	1	
23	4030 3203 01	LIFTING PLATE	押上板	D	1	
24	4030 3222 03	GUIDE	ガイド	C	1	
25	4030 3206 01	LEVER	レバー	D	1	
26	4030 3205 01	SHAFT	シャフト	D	1	
27	0992 3014 01	BUSHING	ジクウケ	C	1	
28	4030 3221 01	LEVER	レバー	C	1	
29	4030 3224 02	SHOULDER SCREW	段ねじ	C	1	
30	4040 7304 01	LABEL PAPER SUPPLY	ラベル ペーパー補給	C	1	
31	4030 3202 02	FRONT COVER CASSETTE	前カバー カセット	C	1	
32	4030 7303 02	LABEL CASSETTE CNT 2	ラベル 給紙段数表示 2	C	1	
32	4030 7302 02	LABEL CASSETTE CNT 1	ラベル 給紙段数表示 1	C	1	
33	4498 3826 01	SHAFT	シャフト	D	1	
34	4030 7301 02	LABEL NEAR EMPTY	ラベル ニアエンブティ	C	1	
35	4030 3218 01	BRACKET	取付板	D	1	
36	4030 3216 01	BRACKET	取付板	D	1	
37	4002 3108 01	LEVER	レバー	C	1	
38	4498 3469 01	STOPPER	ストッパ	D	1	
39	4030 3201 03	CASSETTE	カセット	D	1	
40	4498 3834 01	SCREW	ねじ	C	2	
41	4036 3025 01	HANDLE	取手	C	1	
42	4040 0156 02	CASSETTE ASSY	カセット ASSY	S	1	

TURNOVER UNIT

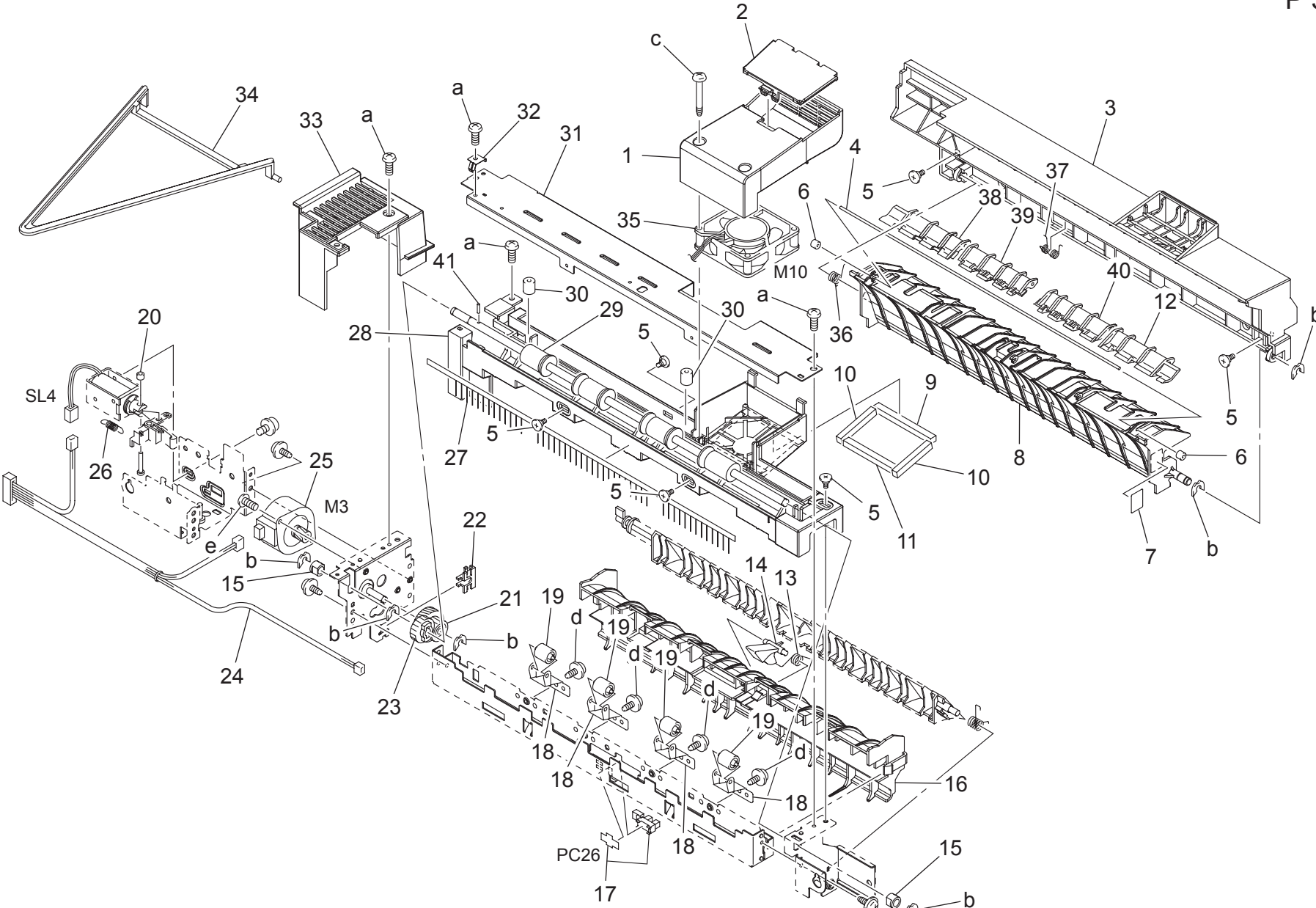

Key	Part No.	Description	Destinations	Class	QTY	Standard parts
1	4030 3835 01	DUCT	ダクト	D	1	a-9743 0308 14 b-4425 3001 01 c-9739 0335 14 d-9735 0306 14 e-9733 0308 14
2	4030 3836 01	DUCT	ダクト	D	1	
3	4030 3804 02	DOOR	扉	D	1	
4	4030 3829 01	SHAFT	シャフト	D	1	
5	4011 5852 02	SHOULDER SCREW	段ねじ	D	6	
6	1134 3041 01	COLLAR	カラー	D	2	
7	4030 7342 01	LABEL	ラベル	D	1	
8	4030 3806 02	GUIDE	ガイド	D	1	
9	4030 3837 01	SEAL	シール	C	1	
10	4030 3838 02	SEAL	シール	C	2	
11	4030 3839 01	SEAL	シール	C	1	
12	4030 3814 01	GUIDE	ガイド	D	1	
13	4030 3819 01	TORSION SPRING	ねじりコイルばね	C	1	
14	4030 3818 02	ACTUATOR	アクチュエータ	C	1	
15	1139 3169 01	BUSHING	軸受	C	2	
16	4030 3805 02	GUIDE	ガイド	D	1	
17	4037 0906 01	PHOTO INTERRUPTER	フォトインタラプター	B	1	
18	4030 3817 01	PLATE SPRING	板ばね	C	4	
19	4426 4411 02	ROLL	ロール	C	4	
20	1200 2105 02	COLLAR	カラー	D	1	
21	4030 3821 01	GEAR	ギヤ	C	1	
22	4030 3823 01	BUSHING	軸受	D	1	
23	4030 3826 01	GEAR	ギヤ	C	1	
24	4030 6824 01	WIRE HARNESS ASSY	ハーネス ASSY	D	1	
25	9314 1200 91	MOTOR	パルスモータ	C	1	
26	4030 3810 01	TENSION SPRING	引張コイルばね	C	1	
27	4040 3833 02	NEUTRALIZING BRUSH	除電ブラシ	D	1	
28	4030 3803 03	COVER	カバー	D	1	
29	4030 3815 01	ROLLER	ローラ	C	1	
30	4498 3388 01	COLLAR	カラー	C	2	
31	4030 3802 01	FRAME	フレーム	D	1	
32	4030 3834 01	EARTH GROUND	アース	C	1	
33	4030 3820 01	COVER	カバー	D	1	
34	4641 4504 02	GUIDE	ガイド	D	1	
35	9313 1400 61	FAN MOTOR	ファンモータ	C	1	
36	4030 3824 01	TORSION SPRING	ねじりコイルばね	C	1	
37	4030 3825 02	TORSION SPRING	ねじりコイルばね	C	1	
38	4030 3811 01	GUIDE	ガイド	D	1	
39	4030 3812 01	GUIDE	ガイド	D	1	
40	4030 3813 01	GUIDE	ガイド	D	1	
41	4131 2536 02	PIN	ピン	C	1	

DUPLEX UNIT

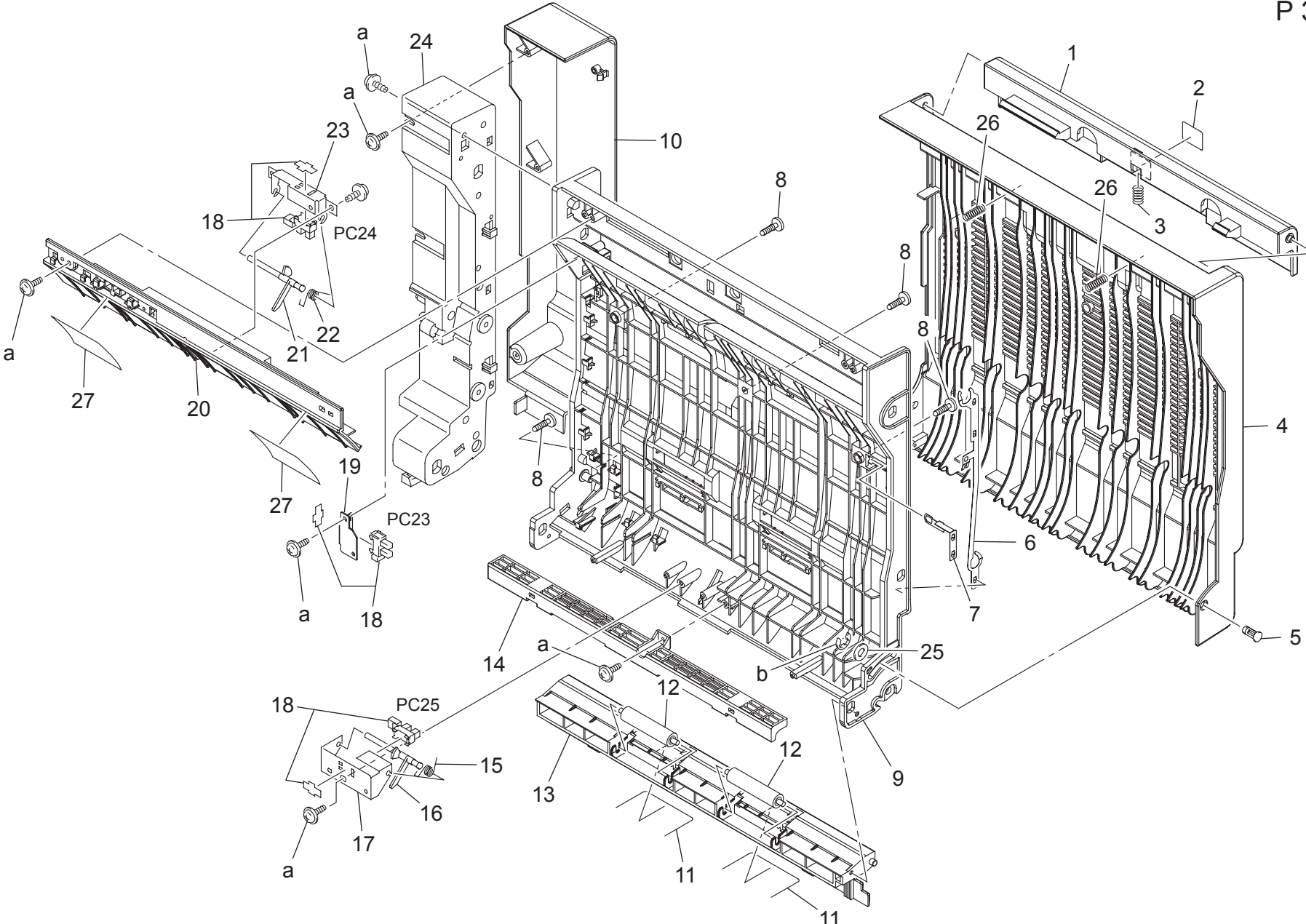



DUPLEX UNIT

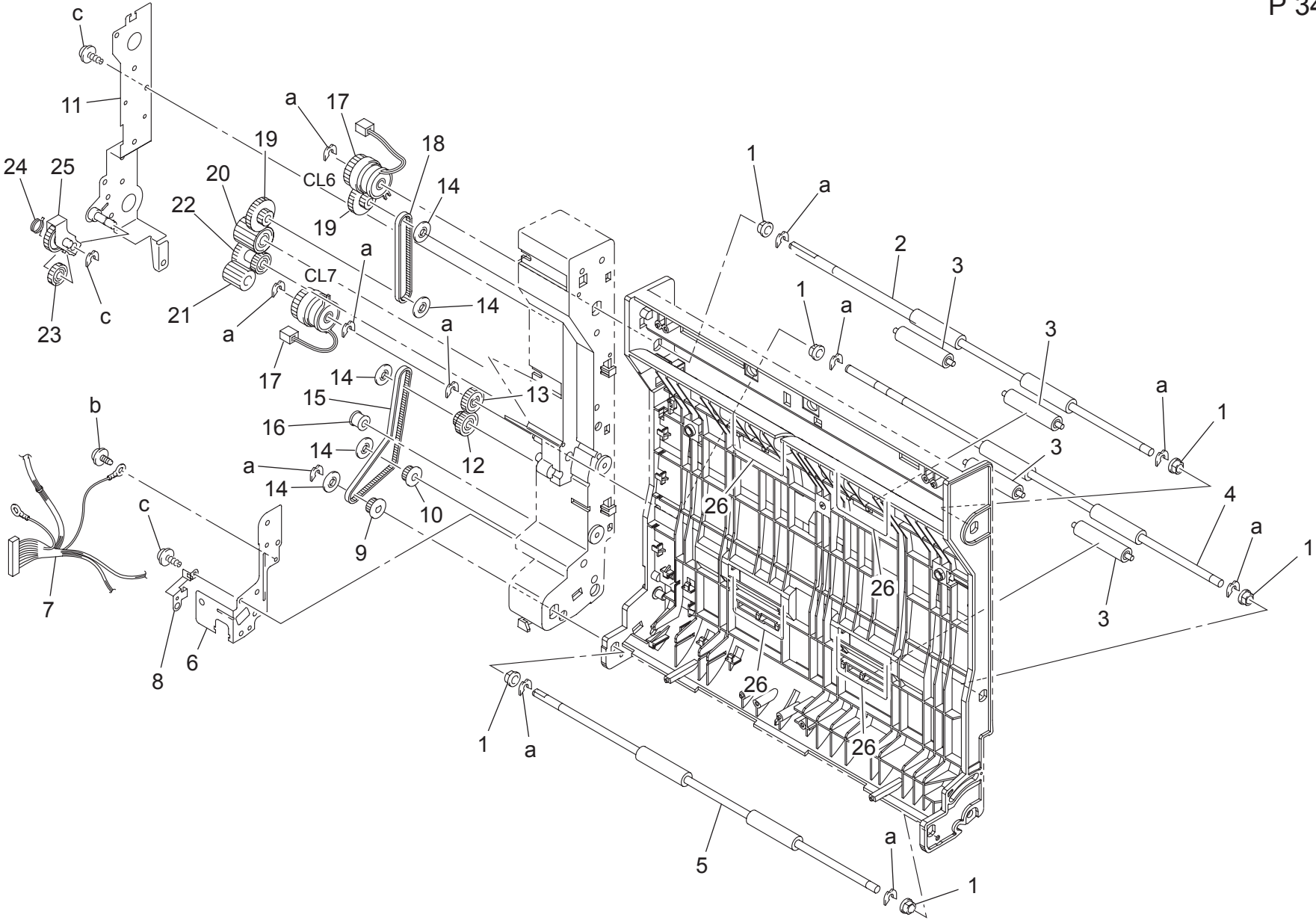

Key	Part No.	Description	Destinations	Class	QTY	Standard parts
1	0928 3033 01	BUSHING		C	6	a-4425 3001 01 b-9735 0306 14 c-9739 0308 14
2	4030 3707 01	ROLLER	シ`クウケ ローラ	C	1	
3	4497 3116 01	ROLL	ころ	C	4	
4	4030 3708 01	ROLLER	ローラ	C	1	
5	4030 3709 01	ROLLER	ローラ	C	1	
6	4030 3736 01	BRACKET	取付板	D	1	
7	4030 6823 02	WIRE HARNESS ASSY	ハーネス A S S Y	D	1	
8	4040 3758 01	EARTH GROUND	アース	D	1	
9	4030 3750 01	PULLEY	プーリ	C	1	
10	4030 3745 01	PULLEY	プーリ	C	1	
11	4030 0220 01	BRACKET ASSY	取付板 A S S Y	D	1	
12	4030 3744 01	PULLEY	プーリ	C	1	
13	4030 3743 02	GEAR	ギヤ	C	1	
14	4030 3749 01	COLLAR	カラー	D	5	
15	4030 3746 01	TIMING BELT	タイミングベルト	C	1	
16	4657 3714 01	ROLL	ころ	C	1	
17	9322 1500 12	CLUTCH	クラッチ		2	
18	4030 3747 01	TIMING BELT	タイミングベルト	C	1	
19	4030 3748 01	PULLEY	プーリ	C	2	
20	4030 3726 01	GEAR	ギヤ	C	1	
21	4030 3713 01	GEAR	ギヤ	C	1	
22	4030 3725 01	GEAR	ギヤ	C	1	
23	4030 3729 01	GEAR	ギヤ	C	1	
24	4030 3733 03	TORSION SPRING	ねじりコイルばね	C	1	
25	4030 0219 01	LEVER ASSY	レバー A S S Y	C	1	
26	4497 3114 01	MEMBER	押え材	C	4	

# WIRING

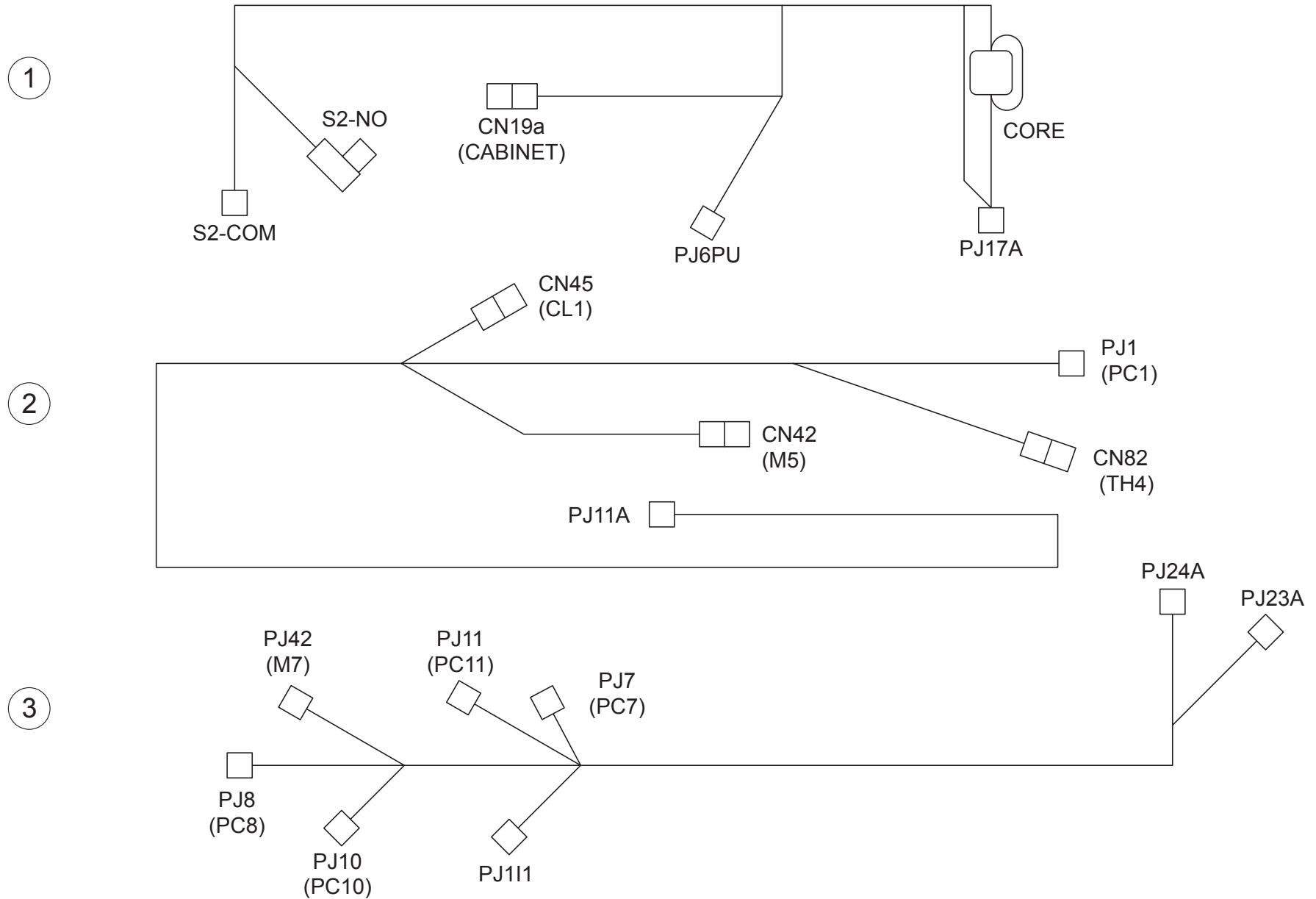



WIRING

Key	Part No.	Description	Destinations	Class	QTY	Standard parts
1	4030 6807 02	WIRE HARNESS ASSY		D	1	
2	4030 6809 01	WIRE HARNESS ASSY		D	1	
3	4030 6810 02	WIRE HARNESS ASSY		D	1	

1

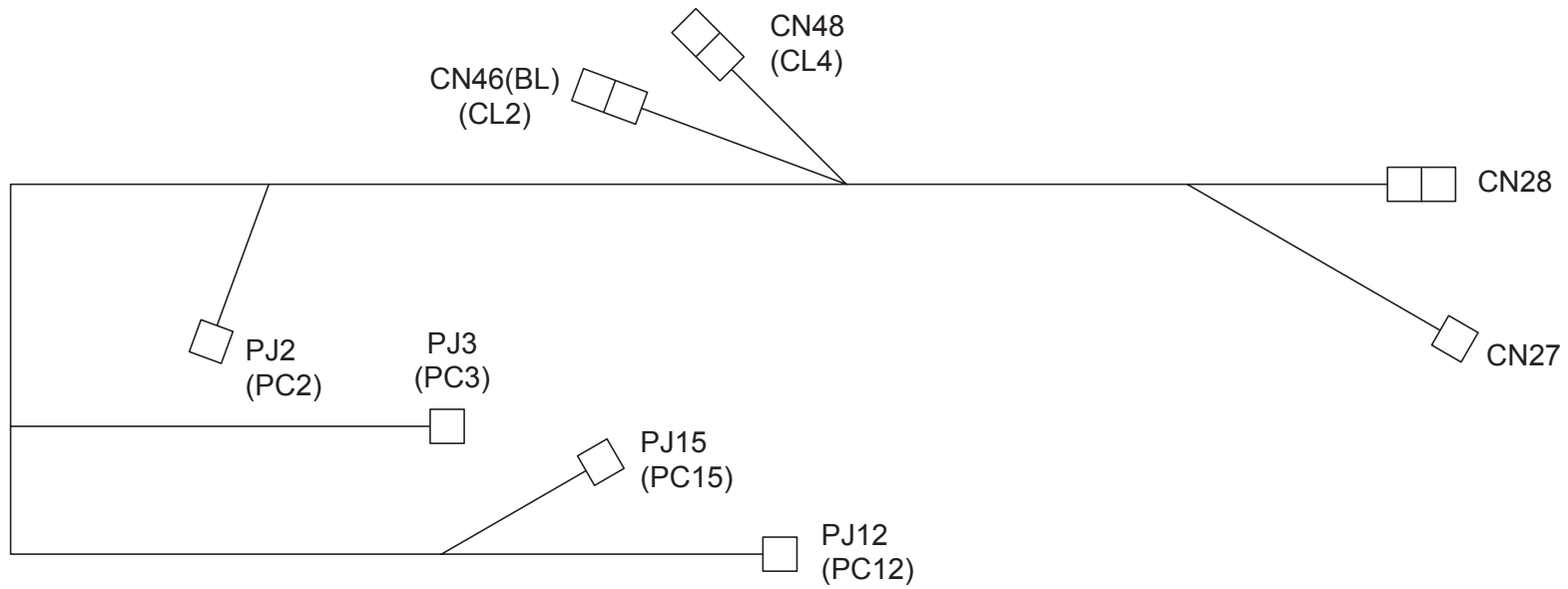

2

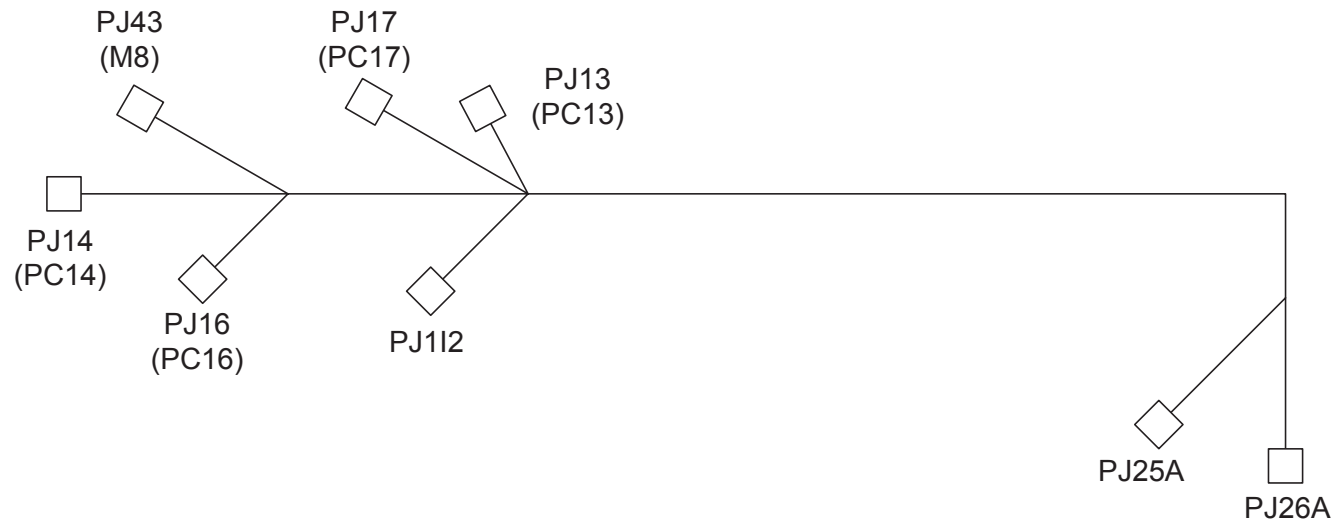

WIRING

Key	Part No.	Description	Destinations	Class	QTY	Standard parts
1	4030 6812 02	WIRE HARNESS ASSY		D	1	
2	4030 6813 02	WIRE HARNESS ASSY		D	1	

# WIRING

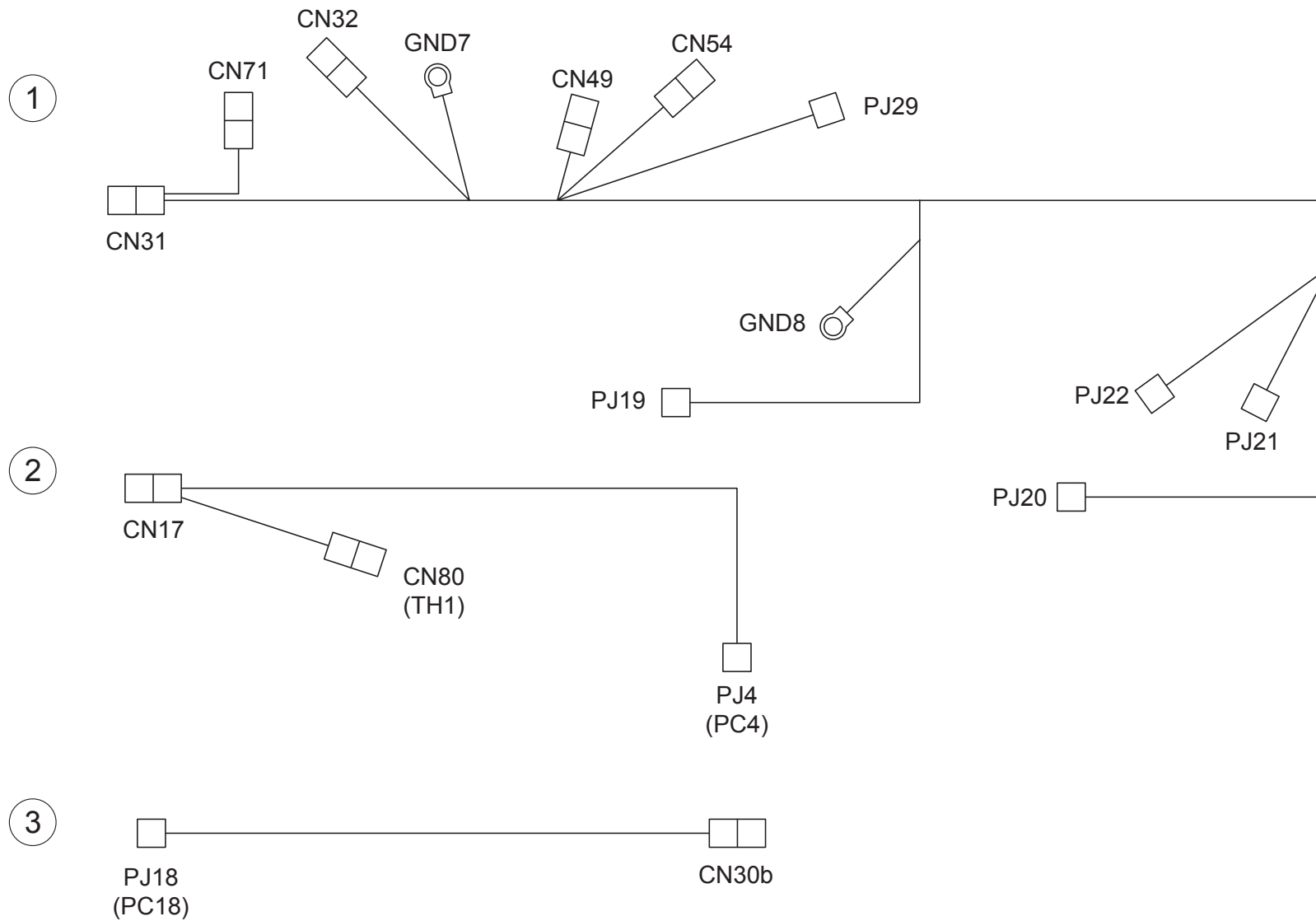

WIRING

Key	Part No.	Description	Destinations	Class	QTY	Standard parts
1	4030 6814 03	WIRE HARNESS ASSY		D	1	
2	4030 6817 01	WIRE HARNESS ASSY		D	1	
3	4030 6818 01	WIRE HARNESS ASSY		D	1	

1



2

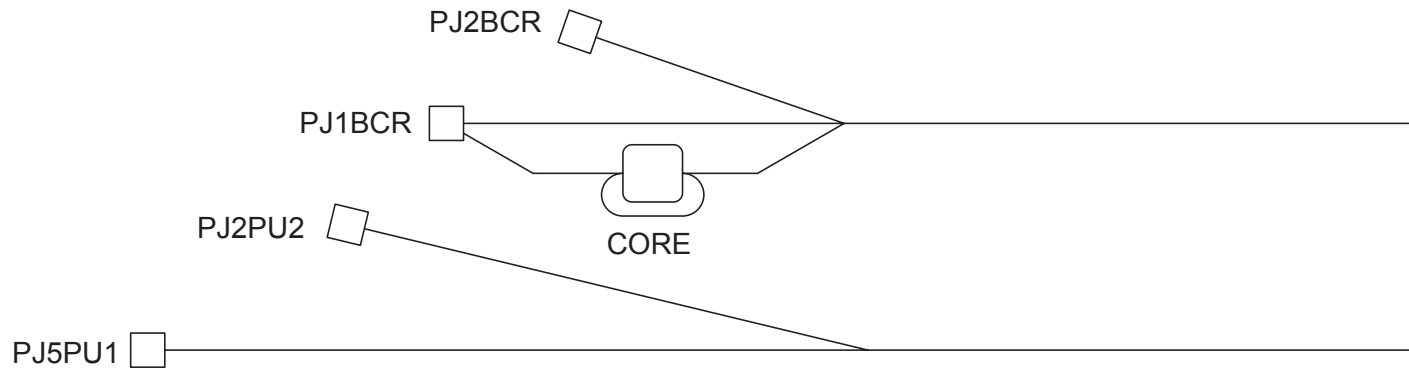

WIRING

Key	Part No.	Description	Destinations	Class	QTY	Standard parts
1	4040 6815 01	WIRE HARNESS ASSY		D	1	
2	4040 6819 02	WIRE HARNESS ASSY		D	1	

WIRING

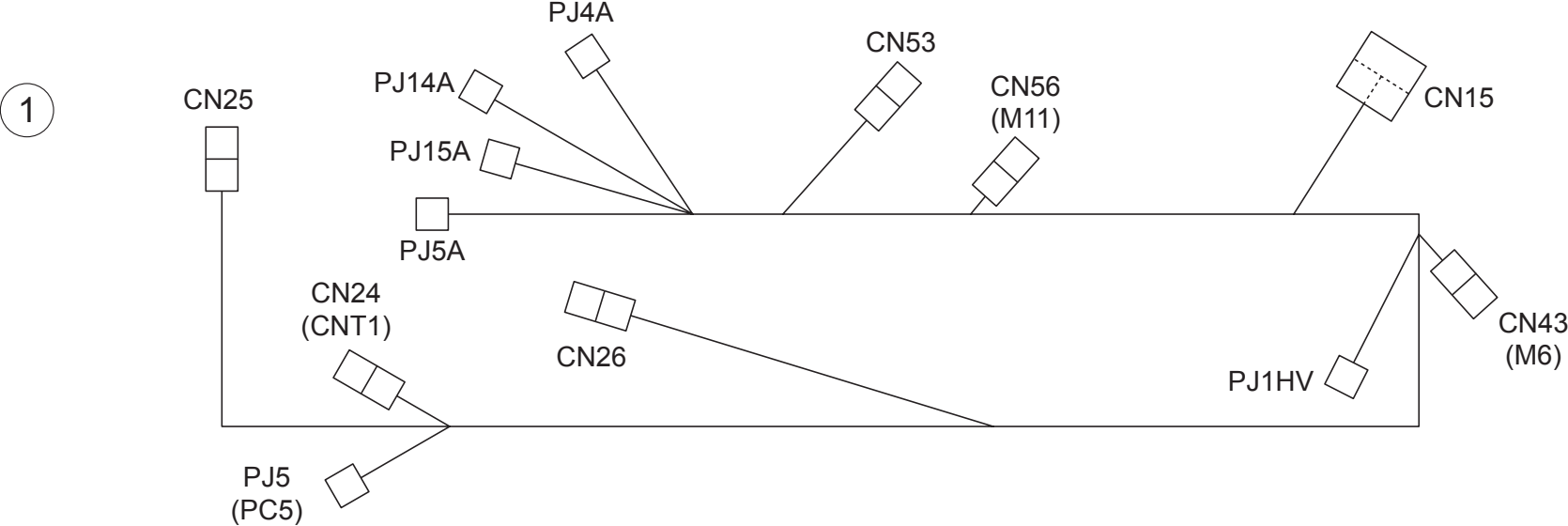





1

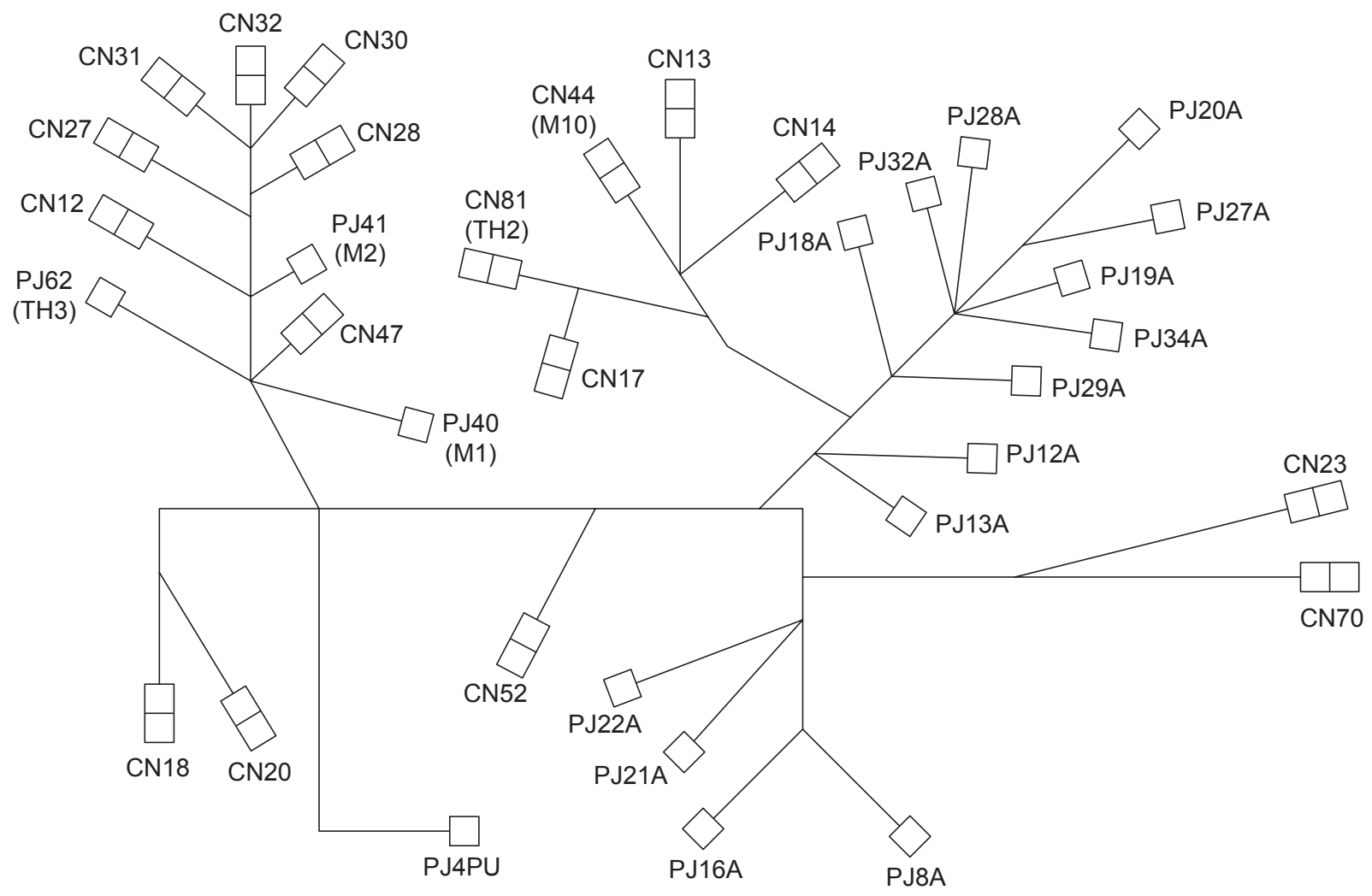

2



WIRING

Key	Part No.	Description	Destinations	Class	QTY	Standard parts
1	4040 6808 01	WIRE HARNESS ASSY		D	1	
1	4040 6833 01	WIRE HARNESS ASSY	{bizhub350/250}	D	1	
2	4040 6841 01	WIRE HARNESS ASSY	{bizhub200}	D	1	

# WIRING

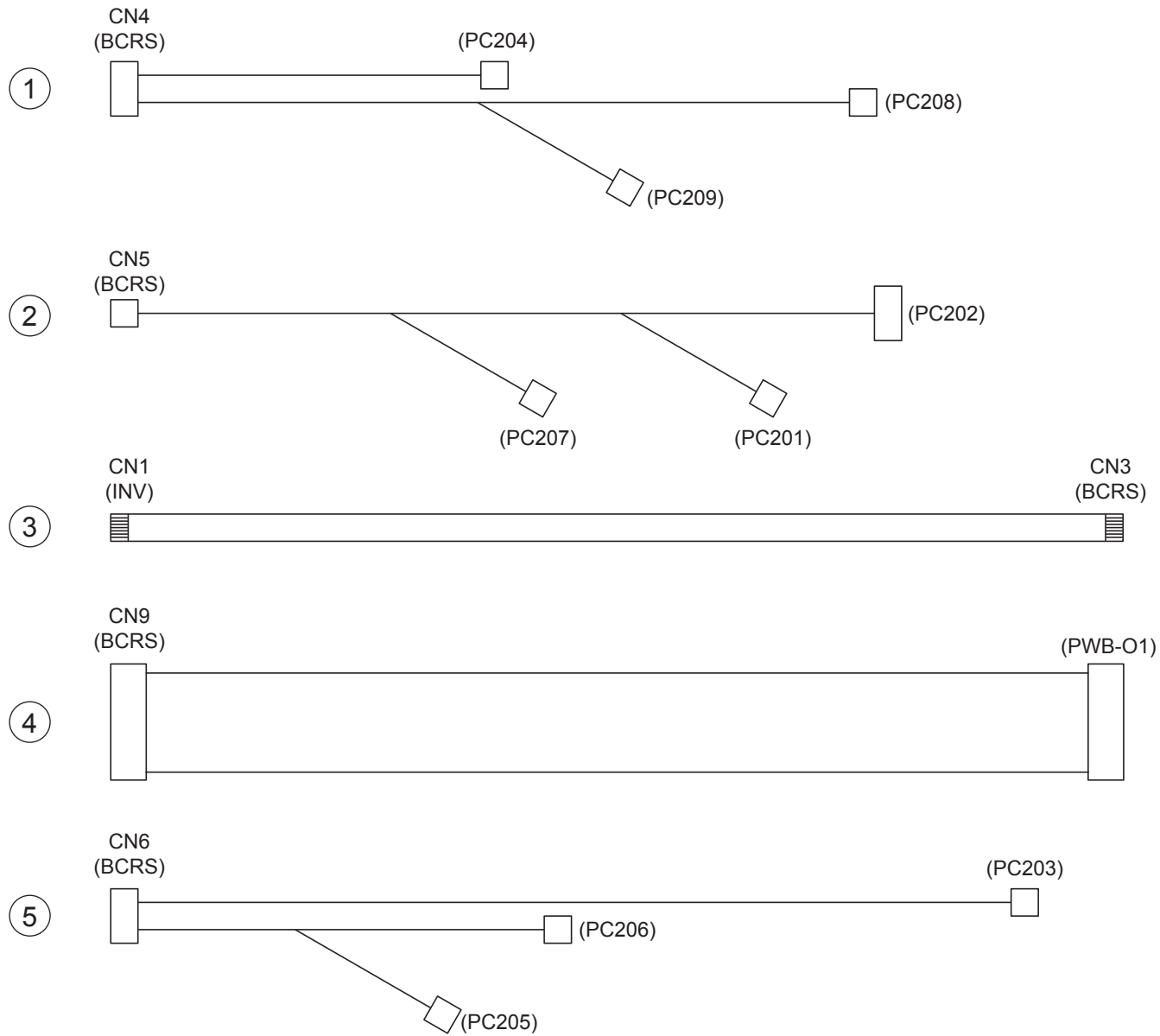

WIRING

Key	Part No.	Description	Destinations	Class	QTY	Standard parts
1	4551 2037 01	WIRE HARNESS ASSY		D	1	
2	4551 2035 01	WIRE HARNESS ASSY		D	1	
3	4551 2011 01	WIRE HARNESS ASSY		D	1	
4	4551 2036 01	WIRE HARNESS ASSY		D	1	
5	4551 2058 01	WIRE HARNESS ASSY	(OPTION)	D	1	

# WIRING ACCESSORIES AND JIGS

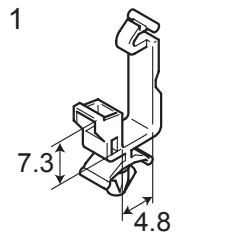
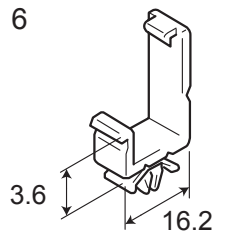
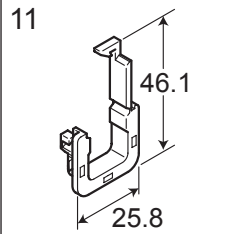
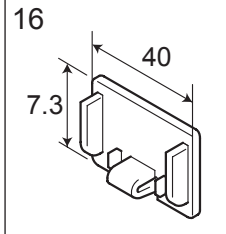
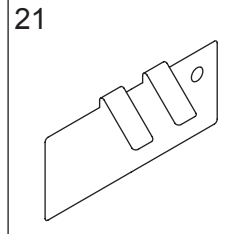
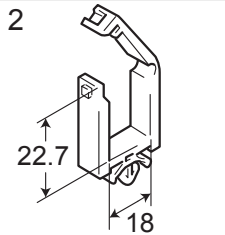
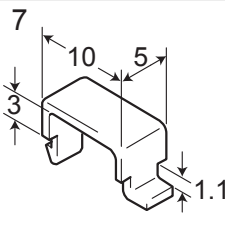
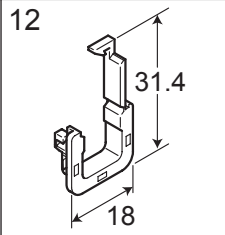
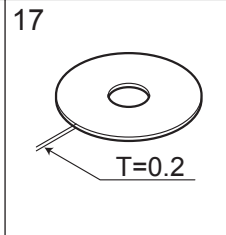
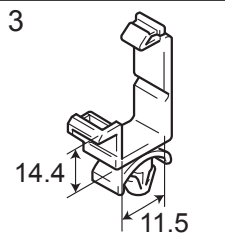
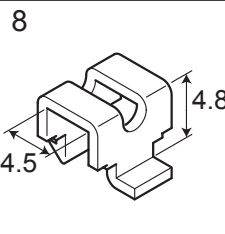
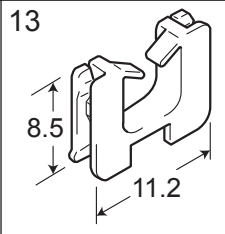
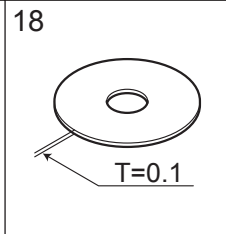
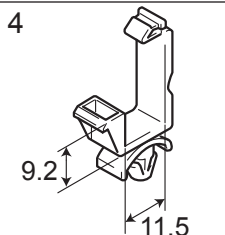
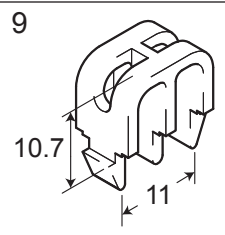
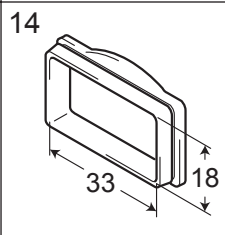
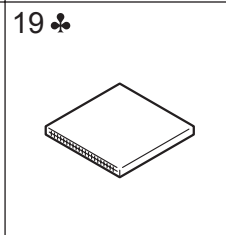
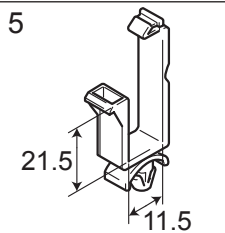
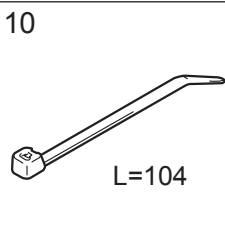
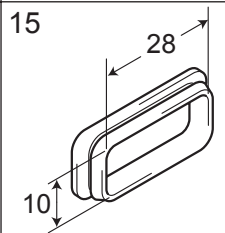
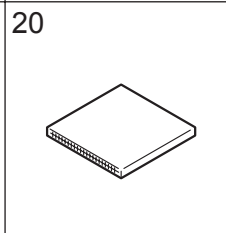
1 	6 	11 	16 	21 	26	31	36
2 	7 	12 	17 	22	27	32	37
3 	8 	13 	18 	23	28	33	38
4 	9 	14 	19 ♣ 	24	29	34	39
5 	10 	15 	20 	25	30	35	40

Key	Part No.	Description	Destinations	Class	QTY	Standard parts
1	9384 1100 91	WIRING SADDLE	ワイヤーサドル	D	84	
2	9384 1110 61	WIRING SADDLE 21.5H	ワイヤーサドル	D	3	
3	9384 1921 01	WIRING SADDLE 14.4H	ワイヤーサドル	D	19	
4	9384 1921 11	WIRING SADDLE 9.2H	ワイヤーサドル	D	32	
5	9384 1921 31	WIRING SADDLE 17.3H	ワイヤーサドル	D	9	
6	9384 1310 91	WIRING SADDLE 18.5H	ワイヤーサドル	D	5	
7	1053 4812 01	CORD CLAMP	コード押え	D	2	
8	4011 5788 01	CORD CLAMP	コード押え	D	4	
9	4030 5853 01	CORD CLAMP	コード押え	D	4	
10	9384 1311 11	CABLE TIE 104L	ケツソクハン	D	12	
11	9384 2910 21	EDGE COVER	エッジカバー	D	1	
12	9384 2910 31	EDGE COVER	エッジカバー	D	18	
13	9384 2010 21	EDGE COVER 8.5H	エッジカバー	D	22	
14	1038 4006 01	INSULATING MEMBER	絶縁材	D	1	
15	1050 4805 01	INSULATING MEMBER	絶縁材	D	2	
16	9384 2910 11	CN COVER	コネクタカバー	D	1	
17	4030 2054 01	SPACER (WHITE)	スペーサ (白)	C	1	
18	4030 2053 01	SPACER (BLACK)	スペーサ (黒)	C	1	
19	4040 0753 01	JIG MEMORY CARD (MSC)	治具メモリーカード (MSC)	S	1	A
19	4040 0754 01	JIG MEMORY CARD (MSC)	治具メモリーカード (MSC)	S	1	B,G2
19	4040 0755 01	JIG MEMORY CARD (MSC)	治具メモリーカード (MSC)	S	1	{bizhub350/250} C
19	4040 0756 01	JIG MEMORY CARD (MSC)	治具メモリーカード (MSC)	S	1	{bizhub350/250} J,H
19	4040 0757 01	JIG MEMORY CARD (MSC)	治具メモリーカード (MSC)	S	1	{bizhub350/250} D,F,G1 ,I,K
20	4040 0759 01	JIG MEMORY CARD (ENGINE)	治具メモリーカード (エンジン)	S	1	
21	4040 7901 01	JIG THERMISTOR	治具サーミスタ	S	1	

# ACCESSORY PARTS

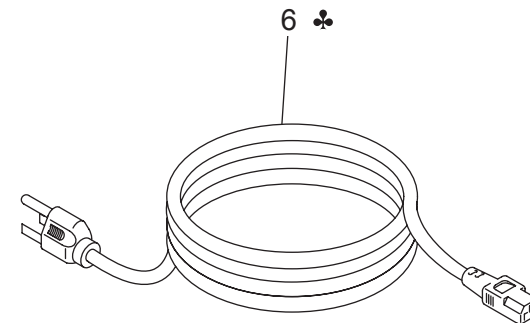
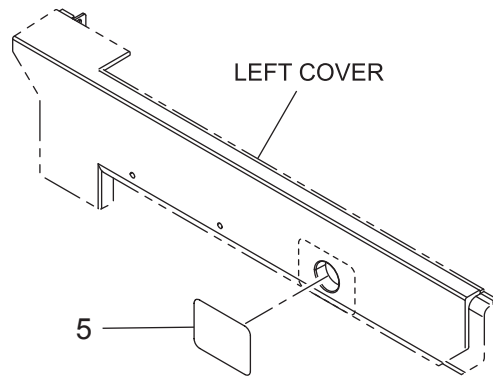
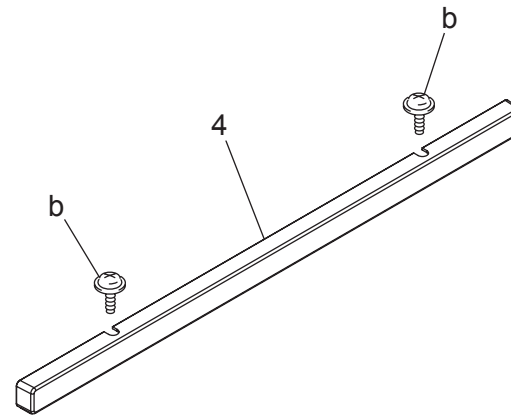
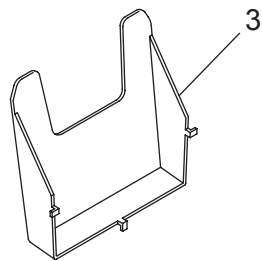
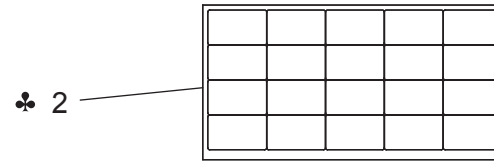
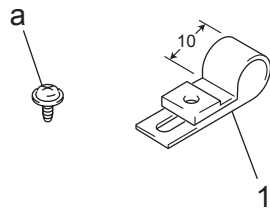





# MAINTENANCE LIST

● The items with no Page/Key numbers are not handled as spare parts.

No.	Section	PM Parts Description	Maintenance Cycle (K=1,000)		Parts No.	Destinations	Page/Key	Note
			QTY	Replace				
1	Bypass	Feed Roller	1	300K	4131300101		P17-11	
2		Separation Roller Assy	1	300K	4034015101		P16-20	
3	Tray 1	Feed Roller	1	300K	4030300501		P12-7	*4
4		Pick-up Roller	1	300K	4030300501		P12-7	*4
5		Separation Roller Assy	1	300K	4030015101		P13-15	*4
6	Tray 2	Feed Roller	1	300K	4030300501		P14-13	*4
7		Pick-up Roller	1	300K	4030300501		P14-13	*4
8		Separation Roller Assy	1	300K	4030015101		P15-2	*4
9	Conveyance Section	Registration Roller Bearing	4	900K	1164354901		P23-12	
10		Registration Roller Gear 1	1	900K	1164350801		P23-11	T = 18
11		Registration Roller Gear 2	1	900K	1164351501		P23-13	T = 13
12		Paper Dust Remover	1	150K	4040077800		P23-30	
13	Fusing Section	Fusing Unit	1	450K	4040076400	A	P27-18	100V
14		Fusing Unit	1	450K	4040076500	B,G2,F1	P27-18	120V
15		Fusing Unit	1	450K	4040076600	C,D,F2,G1,I,J,K	P27-18	230V
16		Fusing Unit	1	450K	4040076700	H	P27-18	110V
17	Transfer Section	Transfer Roller Unit	1	150K	4040076000		P23-1	
18	Process Section	Photo Conductor Unit	1	100K	-	bizhub 350	-	*2
19			1	80K	-	bizhub 250	-	*2
20			1	65K	-	bizhub 200	-	*2
21		Developer	1	100K	-	bizhub 350	-	
22			1	80K	-	bizhub 250	-	
23			1	65K	-	bizhub 200	-	
24		Developing Unit	1	400K	4040075200	bizhub 350	P21-16	*3
25			1	320K	4040075200	bizhub 250	P21-16	*3
26			1	260K	4040075200	bizhub 200	P21-16	*3
27		Toner Filter (Developing Unit)	1	100K	4040521701	bizhub 350	P21-12	*2
28			1	80K	4040521701	bizhub 250	P21-12	*2
29			1	65K	4040521701	bizhub 200	P21-12	*2
30		Toner Filter (Main Unit)	1	400K	4040209301	bizhub 350	P2-32	*3
31			1	320K	4040209301	bizhub 250	P2-32	*3
32			1	260K	4040209301	bizhub 200	P2-32	*3
33			Ozone Filter	1	300K	4011203101		P29-6

\*1: Maintenance Cycle is the Special Parts Counter value.

\*2: The Photo Conductor Unit and Toner Filter (Developing Unit) should be replaced with new ones at the same time.

\*3: The Developing Unit and Toner Filter (Main Unit) should be replaced with new ones at the same time.

\*4: Replace those three parts at the same time.

# メンテナンスリスト

● ページ / キーナンバーのないものは、アフターサービス部品ではありません。

No.	区分	PM 部品名称	サイクル (K=1,000)		部品番号	仕向地	頁 / キー	備考
			員数	交換				
1	手差し	給紙ローラ	1	300K	4131300101		P17-11	
2		分離ローラ Assy	1	300K	4034015101		P16-20	
3	トレイ1	給紙ローラ	1	300K	4030300501		P12-7	*4
4		ピックアップローラ	1	300K	4030300501		P12-7	*4
5		分離ローラ Assy	1	300K	4030015101		P13-15	*4
6	トレイ2	給紙ローラ	1	300K	4030300501		P14-13	*4
7		ピックアップローラ	1	300K	4030300501		P14-13	*4
8		分離ローラ Assy	1	300K	4030015101		P15-2	*4
9	搬送部	レジストローラ軸受	4	900K	1164354901		P23-12	
10		レジストローラギア 1	1	900K	1164350801		P23-11	T = 18
11		レジストローラギア 2	1	900K	1164351501		P23-13	T = 13
12		紙紛除去クリーナ	1	150K	4040077800		P23-30	
13	定着部	定着ユニット	1	450K	4040076400	A	P27-18	100V
14		定着ユニット	1	450K	4040076500	B,G2,F1	P27-18	120V
15		定着ユニット	1	450K	4040076600	C,D,F2,G1,I,J,K	P27-18	230V
16		定着ユニット	1	450K	4040076700	H	P27-18	110V
17	転写部	転写ローラユニット	1	150K	4040076000		P23-1	
18	プロセス部	感光体ユニット	1	100K	-	bizhub 350	-	*2
19			1	80K	-	bizhub 250	-	*2
20			1	65K	-	bizhub 200	-	*2
21		現像剤	1	100K	-	bizhub 350	-	
22			1	80K	-	bizhub 250	-	
23			1	65K	-	bizhub 200	-	
24		現像ユニット	1	400K	4040075200	bizhub 350	P21-16	*3
25			1	320K	4040075200	bizhub 250	P21-16	*3
26			1	260K	4040075200	bizhub 200	P21-16	*3
27		トナーフィルタ (現像ユニット側)	1	100K	4040521701	bizhub 350	P21-12	*2
28			1	80K	4040521701	bizhub 250	P21-12	*2
29			1	65K	4040521701	bizhub 200	P21-12	*2
30		トナーフィルタ (本体側)	1	400K	4040209301	bizhub 350	P2-32	*3
31			1	320K	4040209301	bizhub 250	P2-32	*3
32			1	260K	4040209301	bizhub 200	P2-32	*3
33		オゾンフィルタ	1	300K	4011203101		P29-6	

\*1: 交換サイクルの数値は、固定パーツカウンタの値である。

\*2: 感光体ユニットとトナーフィルタ (現像ユニット側) は同時交換する。

\*3: 現像ユニットとトナーフィルタ (本体側) は同時交換する。

\*4: 3点同時交換する。

# DESTINATION

Destination No.		Destinations		V	Hz	Model No.
A	A1	JAPAN		100	50/60	4040/4041/ 4042-011
	A2	JAPAN				
B		USA, CANADA		120	60	4040/4041/ 4042-311 4288/4289/ 4291-312
C		EUROPEAN TYPE		220-240	50/60	4040/4041- 211
D	D1	S.E ASIA TYPE	THAILAND, SRI LANKA, SINGAPORE, MALAYSIA, HONG KONG, PAKISTAN, INDIA, BANGLADESH, INDONESIA	220-240	50/60	4040/4041- 212
	D3	OCEANIA TYPE	AUSTRALIA, NEW ZEALAND	220-240	50/60	4040/4041- 212
E		PHILIPPINES				
F	F1	SAUDI ARABIA		127	60	4040/4041- 314
	F2	SAUDI ARABIA		220-240	50/60	4040/4041- 212
G	G1	C.S AMERICA		220-240	50/60	4040/4041- 212
	G2	C.S AMERICA		120-127	60	4040/4041/ 4042-311
H		TAIWAN		110	60	4040/4041- 313

<b>Destination No.</b>	<b>Destinations</b>	<b>V</b>	<b>Hz</b>	<b>Model No.</b>
I	JORDAN, LEBANON, SYRIA, SOUTH AFRICA, IRAQ, IRAN, N.YEMEN, CAMEROON, UAE, SAUDI ARABIA, OMAN, QATAR, KUWAIT, KENYA, TUNISIA, IVORY COAST, MOROCCO	220-240	50/60	4040/4041-212
J	CHINA	220-240	50/60	4040/4041-213
K	KOREA	220-240	50/60	4040/4041-212